



**UNIVERSIDAD CATÓLICA
DE SANTIAGO DE GUAYAQUIL**

**FACULTAD DE INGENIERÍA
CARRERA DE INGENIERÍA EN SISTEMAS COMPUTACIONALES**

**TÍTULO:
INGENIERO EN SISTEMAS COMPUTACIONALES**

AUTOR (A):

**SRTA. MOSCOSO AGUILERA CLARA
SR. VILLAFUERTE MONTOYA FAUSTO**

**PROPUESTA DE DISEÑO PARA LA IMPLEMENTACIÓN DEL
MÓDULO DE PRODUCCIÓN DE LA CAMARONERA DON
JUANJO**

**TUTOR:
ING. MARTILLO ALCIVAR INELDA, MGS.**

**Guayaquil, Ecuador
2013**

Guayaquil, 10 de Abril del 2013

Asunto: Carta de Compromiso - Camaronera Don Juanjo

Señora

Ing. Beatriz Guerrero Y., Mgs.

DIRECTORA DE LA CARRERA DE INGENIERÍA EN SISTEMAS COMPUTACIONALES

En su despacho.-

De mis consideraciones:

Por medio de la presente, se autoriza a la stra. Clara Moscoso Aguilera y al sr. Fausto Villafuerte Montoya, estudiantes de la Universidad Católica de Santiago de Guayaquil, Carrera de Ingeniería en Sistemas Computacionales, a utilizar los datos de la Camaronera Don Juanjo, para su respectivo trabajo de titulación sobre la Propuesta de Diseño para la Implementación del Módulo de Producción de la Camaronera Don Juanjo, misma información que será proporcionada por la Camaronera Don Juanjo.

Atentamente,

Maurilio Delgado Cisnero
Gerente Propietario



**UNIVERSIDAD CATÓLICA
DE SANTIAGO DE GUAYAQUIL**

**FACULTAD DE INGENIERÍA
CARRERA DE INGENIERÍA EN SISTEMAS COMPUTACIONALES**

CERTIFICACIÓN

Certificamos que el presente trabajo fue realizado en su totalidad por Clara Aminta Moscoso Aguilera, Fausto Abelardo Villafuerte Montoya, como requerimiento parcial para la obtención del Título de Ingeniero En Sistemas Computacionales.

TUTOR (A)

ING. INELDA MARTILLO ALCIVAR MGS.

REVISOR(ES)

ING. LUIS MANRIQUE MANRIQUE, MGS.

ING. DARWIN CERCADO BARRAGÁN, MGS.

DIRECTOR DE LA CARRERA

ING. BEATRIZ GUERRERO YÉPEZ, MGS.

Guayaquil, a los 13 del mes de marzo del año 2013



**UNIVERSIDAD CATÓLICA
DE SANTIAGO DE GUAYAQUIL**

**FACULTAD DE INGENIERÍA
CARRERA DE INGENIERÍA EN SISTEMAS COMPUTACIONALES**

DECLARACIÓN DE RESPONSABILIDAD

Yo, **Clara Aminta Moscoso Aguilera**

DECLARO QUE:

El Trabajo de Titulación Propuesta de Diseño para la Implementación del Módulo de Producción de la Camaronera Don Juanjo previa a la obtención del Título **de Ingeniero en Sistemas Computacionales**, ha sido desarrollado en base a una investigación exhaustiva, respetando derechos intelectuales de terceros conforme las citas que constan al pie de las páginas correspondientes, cuyas fuentes se incorporan en la bibliografía. Consecuentemente este trabajo es de mi total autoría.

En virtud de esta declaración, me responsabilizo del contenido, veracidad y alcance científico del Trabajo de Titulación referido.

Guayaquil, a los 13 del mes de marzo del año 2013

LA AUTORA

CLARA AMINTA MOSCOSO AGUILERA



**UNIVERSIDAD CATÓLICA
DE SANTIAGO DE GUAYAQUIL**

**FACULTAD DE INGENIERÍA
CARRERA DE INGENIERÍA EN SISTEMAS COMPUTACIONALES**

AUTORIZACIÓN

Yo, **Clara Aminta Moscoso Aguilera**

Autorizo a la Universidad Católica de Santiago de Guayaquil, la **publicación** en la biblioteca de la institución del Trabajo de Titulación: **Propuesta de Diseño para la Implementación del Módulo de Producción de la Camaronera Don Juanjo**, cuyo contenido, ideas y criterios son de mi exclusiva responsabilidad y total autoría.

Guayaquil, a los 13 del mes de marzo del año 2013

LA AUTORA:

CLARA AMINTA MOSCOSO AGUILERA



**UNIVERSIDAD CATÓLICA
DE SANTIAGO DE GUAYAQUIL**

**FACULTAD DE INGENIERÍA
CARRERA DE INGENIERÍA EN SISTEMAS COMPUTACIONALES**

DECLARACIÓN DE RESPONSABILIDAD

Yo, Fausto Abelardo Villafuerte Montoya

DECLARO QUE:

El Trabajo de Titulación Propuesta de Diseño para la Implementación del Módulo de Producción de la Camaronera Don Juanjo previa a la obtención del Título **de Ingeniero en Sistemas Computacionales**, ha sido desarrollado en base a una investigación exhaustiva, respetando derechos intelectuales de terceros conforme las citas que constan al pie de las páginas correspondientes, cuyas fuentes se incorporan en la bibliografía. Consecuentemente este trabajo es de mi total autoría.

En virtud de esta declaración, me responsabilizo del contenido, veracidad y alcance científico del Trabajo de Titulación referido.

Guayaquil, a los 13 del mes de marzo del año 2013

EL AUTOR

FAUSTO ABELARDO VILLAFUERTE MONTOYA



**UNIVERSIDAD CATÓLICA
DE SANTIAGO DE GUAYAQUIL**

**FACULTAD DE INGENIERÍA
CARRERA DE INGENIERÍA EN SISTEMAS COMPUTACIONALES**

AUTORIZACIÓN

Yo, Fausto Abelardo Villafuerte Montoya

Autorizo a la Universidad Católica de Santiago de Guayaquil, la **publicación** en la biblioteca de la institución del Trabajo de Titulación: **Propuesta de Diseño para la Implementación del Módulo de Producción de la Camaronera Don Juanjo**, cuyo contenido, ideas y criterios son de mi exclusiva responsabilidad y total autoría.

Guayaquil, a los 13 del mes de marzo del año 2013

EL AUTOR:

FAUSTO ABELARDO VILLAFUERTE MONTOYA

AGRADECIMIENTOS

Agradecemos a Dios por permitirnos mantener la fe, salud, sabiduría y guiar siempre nuestro camino para cumplir nuestra meta. A nuestros padres por brindarnos su incondicional apoyo y palabras de aliento cuando fue necesario.

A nuestros Tutores y profesores que fueron parte de nuestra formación académica, por su paciencia, predisposición para ayudarnos y brindarnos sus conocimientos, siendo un gran aporte para la realización de nuestro trabajo.

También a la Universidad Católica Santiago de Guayaquil por inculcarnos valores éticos y morales que serán aplicados en nuestra vida profesional.

De corazón nuestros sinceros agradecimientos.

Clara Aminta Moscoso Aguilera
Fausto Abelardo Villafuerte Montoya

DEDICATORIA

Dedico este trabajo a mis padres Pablo y Grace que con sacrificio y amor, supieron motivarme moral y materialmente para culminar mis estudios e inculcarme la responsabilidad, perseverancia, humildad y demás valores que me permitieron formarme personal y profesionalmente. A mis fuerzas espirituales mi hermano, abuelitos: Aminta, Clara, Leopoldo teniendo la seguridad que siempre estuvieron conmigo. A mis tíos, primos, primas, sobrinos y demás familiares por su apoyo incondicional, que este logro permita ser un ejemplo de superación para ellos. A mis amigos que formaron parte de mi carrera estudiantil.

Gracias.

Clara Aminta Moscoso Aguilera

Dedico este trabajo primeramente a Dios por haberme dado la vida, a mi madre doña Julia por ayudarme a administrarla con los buenos principios que me enseñó desde niño, a mis hermanas: Zorilda, Rocío y Mónica, y mi cuñado Luis Fernando gracias por toda su ayuda durante mis estudios en la universidad. A mi esposa y mis dos hijas Alejandra y Doménica por su comprensión en todo este tiempo.

Gracias.

Fausto Abelardo Villafuerte Montoya

TRIBUNAL DE SUSTENTACIÓN

ING. INELDA MARTILLO ALCIVAR MGS.
PROFESOR GUÍA Ó TUTOR

PROFESOR DELEGADO



**UNIVERSIDAD CATÓLICA
DE SANTIAGO DE GUAYAQUIL**

**FACULTAD DE INGENIERÍA
CARRERA DE INGENIERÍA EN SISTEMAS COMPUTACIONALES**

CALIFICACIÓN

**ING. INELDA MARTILLO ALCIVAR MGS.
PROFESOR GUÍA Ó TUTOR**

PREFACIO

A lo largo de nuestra carrera los conocimientos adquiridos de desarrollo e ingeniería de software y demás asignaturas complementarias nos han ayudado a proponer una solución tecnológica que permita satisfacer las necesidades de los usuarios.

El presente trabajo de titulación nace de la necesidad de diseñar una propuesta para la implementación del módulo de producción para la camaronera Don Juanjo cuya finalidad es mejorar el registro de la información que es manejada por la camaronera permitiendo llevar un control de los procesos involucrados.

Para el desarrollo de la propuesta se ha dividido en fases: identificación del problema, investigación del problema, análisis de los resultados, selección de una metodología que ayude al desarrollo de la solución tecnológica y la planificación del proyecto.

ÍNDICE GENERAL

ÍNDICE DE CONTENIDO

PREFACIO	xii
ÍNDICE GENERAL	xiii
INTRODUCCIÓN	1
CAPÍTULO 1.- PROBLEMA DE INVESTIGACIÓN	
1.1. Enunciado del problema.....	2
1.2. Formulación del problema	2
1.3. Justificación.....	3
1.4. Delimitación.....	4
1.5. Objetivo General	4
1.6. Objetivos Específicos	4
CAPÍTULO 2.- MARCO REFERENCIAL	
2.1. Antecedentes	5
2.2. Marco Teórico	6
2.2.1. Manejo general de las unidades producción	6
2.2.2. Análisis del medio ambiente.....	6
2.2.3. Crecimiento y sobrevivencia.....	6
2.2.4. Alimentación.....	7
2.2.5. Muestreos de población	7
2.2.6. Cosechas	8
2.2.7. Producción	8
2.2.8. Registro de la información.....	11
2.2.9. Tecnologías a utilizar.....	18
2.3. Marco Legal.....	29
2.4. Marco Conceptual	32
CAPÍTULO 3.- METODOLOGÍA DE LA INVESTIGACIÓN	
3.1. Tipo de investigación.....	34
3.2. Diseño de la investigación.....	35
3.3. Población y muestra	36
3.4. Técnicas e instrumentos para la obtención de información.....	38
3.5. Procesamiento y análisis de la información.....	39
CAPÍTULO 4.- ANÁLISIS DE LOS RESULTADOS	
4.1. Encuesta telefónica a las camaronas del cantón pedernales.....	39
4.2. Encuesta escrita a la camarona Don Juanjo	44
4.3. Observación en campo	50
CAPÍTULO 5.- PMI	
5.1. Acta de constitución del proyecto.....	53
5.2. Identificación de los interesados	55

5.3. Desarrollar el plan para la dirección del proyecto.....	55
5.3.1. Antecedentes	55
5.3.2. Objetivo del proyecto.....	55
5.4. Recopilar requisitos.....	56
5.5. Definir alcance.....	56
5.6. Crear la EDT	57
5.7. Definir las actividades.....	59
5.7. Secuenciar las actividades	59
5.8. Estimar los recursos de las actividades.....	65
5.8 Estimar la duración de las actividades	65
5.8. Desarrollar el cronograma	65
5.9. Estimar los costos	69
5.10. Planificar la calidad	70
5.11. Desarrollar del plan de recursos humanos	71
5.12. Planificar las comunicaciones	73
5.13. Planificar la gestión de riesgos.....	74
5.14. Planificar respuesta a los riesgos.....	77
5.15. Planificar las adquisiciones	79

CAPÍTULO 6.- PROTOTIPO

6.1. Recepción de larvas	80
6.2. Siembra directa	81
6.3. Siembra transferida.....	82
6.4. Alimentación balanceado	83
6.5. Muestreo semanal.....	84
6.6. Muestreo de cosecha	85

Conclusiones y Recomendaciones	86
---	-----------

Marco Referencial	88
--------------------------------	-----------

Anexos	90
---------------------	-----------

ÍNDICE DE TABLAS

Tabla 1. Nivel de producción por hectárea del camarón	10
Tabla 2. Características de los generadores de GeneXus	22
Tabla 3. Pregunta 1 Encuesta a las camaronas de pedernales	39
Tabla 4. Pregunta 2 Encuesta a las camaronas de pedernales.....	41
Tabla 5. Pregunta 3 Encuesta a las camaronas de pedernales.....	42
Tabla 6. Pregunta 1 Encuesta a la camaronera Don Juanjo	44
Tabla 7. Pregunta 2 Encuesta a la camaronera Don Juanjo	45
Tabla 8. Pregunta 3 Encuesta a la camaronera Don Juanjo	46
Tabla 9. Pregunta 4 Encuesta a la camaronera Don Juanjo	47
Tabla 10. Pregunta 5 Encuesta a la camaronera Don Juanjo	48
Tabla 11. Duración y costo de las actividades del proyecto.....	65
Tabla 12. Matriz de comunicaciones	73
Tabla 13. Identificación y calificación del riesgo.....	75
Tabla 14. Matriz de prevención y mitigación de riesgos.....	77

ÍNDICE DE GRÁFICOS

Gráfico1. Producción de cultivos de camarón por provincias	9
Gráfico2. Formularios para registro manual de una camaronera	12
Gráfico3. Registros manuales de una granja camaronera	13
Gráfico4. Ciclos diseño-prototipación y diseño-producción	20
Gráfico5. Estructura de los generadores de GeneXus	22
Gráfico6. Camaroneras registradas en la región costa	36
Gráfico7. Camaroneras registradas en cantón pedernales	37
Gráfico8. Registro de la información camaroneras del cantón pedernales	40
Gráfico9. Control de inventario de las camaroneras cantón pedernales	41
Gráfico10. Adquisición sistema informático camaroneras pedernales	43
Gráfico11. Registro de la información dela camaronera	44
Gráfico12. Reporte en la camaronera Don Juanjo	45
Gráfico13. Registro histórico en la camaronera Don Juanjo	46
Gráfico14. Control de inventario en la camaronera Don Juanjo	47
Gráfico15. Adquisición sistema informático camaronera Don Juanjo.....	48
Gráfico16-1. Estructura de Desglose de Trabajo	57
Gráfico16-2. Estructura de Desglose de Trabajo	58
Gráfico17-1. Cronograma de actividades	59
Gráfico17-2. Cronograma de actividades	60
Gráfico17-3. Cronograma de actividades	61
Gráfico17-4. Cronograma de actividades	62
Gráfico17-5. Cronograma de actividades	63
Gráfico17-6. Cronograma de actividades	64
Gráfico18. Hoja de recursos.....	68
Gráfico19. Organigrama del proyecto	71
Gráfico 20. Registro de recepción de larvas	80
Gráfico 21. Registro de la siembras directa	81
Gráfico 22. Registro de las siembras transferidas.....	82
Gráfico 23. Registro de alimentación de las unidades de producción	83
Gráfico 24. Registro del muestreo semanal	84
Gráfico 25. Registro del muestreo de cosecha.....	85

INTRODUCCIÓN

En la actualidad el desarrollo de software es realizado en diferentes lenguajes de programación de acuerdo a las necesidades de las empresas.

El sistema informático debe estar alineado a los requerimientos de las áreas, procesos, recursos y resultados administrativos, orientados a la toma de decisiones. Su uso facilita el registro, almacenamiento y ubicuidad de la información.

Empresas del sector camaronero llevan el registro de sus operaciones manualmente debido a la ubicación de sus piscinas o raceway, información que es trasladada a un repositorio central con un riesgo alto de ser alterada ó manipulada por personas ajenas a la operación, inclusive a la pérdida total de la misma.

Para el presente trabajo, se analizará la camaronera Don Juanjo del Cantón Pedernales de la Provincia de Manabí, la que identificaremos como “la camaronera”, por ser una empresa que se dedica a la producción del camarón, con el fin de detectar los posibles problemas dentro de los procesos cotidianos del área de producción del camarón.

Capítulo 1.- Problema de Investigación

1.1 Enunciado del Problema

La camaronera, por lo general maneja su información de las siembras directamente con los datos de la guía de remisión sin tener referencias alguna el tema de recepción, estos datos son necesarios para las transferencias de unidades, cosecha de unidades y el punto más importante para tener un histórico de todas las unidades de producción.

La camaronera lleva sus registros de las siembras en formatos de Excel donde no se registran los parámetros de la siembra, cosecha y los muestreos tanto semanales como poblacionales.

El consumo de balanceado también lo llevan en formatos de Excel y a fin de mes sacan un consolidado del consumo por unidades de producción, para esto tienen que revisar el consumo de cada unidad para poder sacar el informe.

Los muestreos semanales de crecimiento y población también los llevan en archivos de Excel y debido a la gran demanda de información, impide el buen desempeño del personal, puesto que se dificulta sacar un consolidado de todas las unidades de producción en corto tiempo.

1.2 Formulación del Problema

Todo los registros residen en un sólo computador ubicado en la oficina central y esperan la información de siembras y cosechas enviadas desde las camaroneras en formatos de Excel.

Los usuarios hacen uso de hojas de cálculo ya que no cuentan con un sistema informático que les permita obtener los reportes de una manera inmediata.

No cuentan con un histórico de cada unidad para poder analizar que tipo de larva o alimento balanceado les da mayor producción y poder tomar decisiones en las unidades sembradas o en las futuras siembras.

1.3 Justificación

Presentamos una propuesta, que consiste en el diseño para la implementación del módulo de producción de la camaronera, con el fin de mejorar la forma de registrar los datos de la recepción, cosechas y siembras mediante un sistema informático permitiendo la optimización de tiempo a los encargados de llevar el control y registro de la información que nace de la necesidad de poder llevar:

- El control de la compra.
- En la recepción de larva poder ingresar todos los parámetros enviados del laboratorio y recibidos en las camaroneras como: temperatura, oxígeno y salinidad. Adicional a esto se registran otras observaciones en los datos recibidos: actividad, blanca, muertas, muda, tamaño, artemia y agua. Estos datos nos servirán para las transferencias de unidades e históricos.
- En las Siembras poder registrar todos los parámetros de recepción y tener un control de la cantidad de larva sembrada mediante hojas de siembra, para poder llevar el control de larva comprada.
- Sobre las cosechas de las unidades de producción, tener un resumen de las unidades que fueron sembradas, libras cosechadas, cálculo de hielo a utilizar, cantidad de balanceado consumido, supervivencia y peso promedio del camarón, etc. Para así saber que con este sistema informático podemos llevar un control de la larva e insumos desde la siembra hasta cosecha y lo más importante saber cuánto nos costó producir esa unidad.
- En muestreos semanales y poblacionales tener registros de todas las unidades de producción para la verificación del comportamiento y crecimiento del camarón.
- Facilidad de consulta y reportes de todos los procesos de la camaronera como recepciones, siembras, cosechas, muestreos.

1.4 Delimitación

Se desarrollará una propuesta de diseño para la implementación del módulo de producción de la camaronera, en base a toda la información de los documentos manuales y el análisis de toda su operatividad. Se entregará la propuesta por escrito donde se incluye recomendaciones para elaborar el software con las recepciones, siembras, cosechas y reportes necesarios para una buena toma de decisiones.

1.5 Objetivo General

Realizar una propuesta de diseño para la implementación del módulo de producción de la camaronera que permita el control de las operaciones y de los procesos cotidianos del negocio.

1.6 Objetivos Específicos

- Identificar los procesos involucrados en la producción de camarón de la camaronera.
- Recopilar información destinada a mejorar las operaciones de producción de la camaronera.
- Analizar las conformidades y no conformidades de las actividades de la camaronera.
- Diseñar una propuesta para el control de las operaciones de la camaronera.

Capítulo 2.- Marco Referencial

2.1 Antecedentes

Según Organización de las Naciones Unidas para la Alimentación y la agricultura (FAO) en su página web¹:

“La actividad camaronera en el Ecuador tiene sus inicios en el año 1968, en las cercanías de Santa Rosa, provincia de El Oro, cuando un grupo de empresarios locales dedicados a la agricultura empezaron la actividad al observar que en pequeños estanques cercanos a los estuarios crecía el camarón.

La verdadera expansión de la industria camaronera comienza en la década de los 70 en las provincias de El Oro y Guayas, en donde la disponibilidad de salitrales y la abundancia de postlarvas en la zona, hicieron de esta actividad un negocio rentable.

Las áreas dedicadas a la producción camaronera se expandieron en forma sostenida hasta mediado de la década de los 90, donde no sólo aumentaron las empresas que invirtieron en los cultivos, sino que se crearon nuevas empacadoras, laboratorios de larvas y fábricas de alimento balanceado, así como una serie de industrias que producen insumos para la actividad acuícola.

Hasta 1998 (último año en que se tienen estadísticas sobre este tema) la Subsecretaría de Recursos Pesqueros registró 2 006 camaroneras, 312 laboratorios de larvas, 21 fábricas de alimento balanceado y 76 plantas procesadoras. Para 1999 el Centro de Levantamientos Integrados de Recursos por Sensores Remotos, CLIRSEN, determinó que 175 253,5 ha estaban ocupadas por la infraestructura camaronera.”

¹ FAO Perfil de Acuicultura y Pesca del Ecuador, Información tomada el 21/01/2013 de la fuente: http://www.fao.org/fishery/countrysector/naso_ecuador/es

2.2 Marco Teórico

2.2.1. Manejo General de las Unidades Producción.

La camaronera administra sus necesidades de acuerdo al volumen de producción y esto depende del personal que esté a cargo del manejo y control en cada uno de los procesos.

2.2.2. Análisis del Medio Ambiente

Según J. Jara en su trabajo de tesis para obtener su título de Economista, 2002², señala que: “Este criterio se basa en la identificación del nivel de productividad a través de análisis rutinarios de la calidad química del agua para el mantenimiento del equilibrio ambiental, donde se evalúa la disponibilidad de nutrientes tales como Amonio, Nitratos, Fosfato, etc., y se determina la presencia de metabolitos tóxicos (sustancias producidas por el mismo ambiente), tales como Nitritos y Sulfuros”.

Esta información que describen los autores serán los parámetros que se registraran en las siembras de las unidades de producción, que servirán como datos históricos para las posteriores siembras.

2.2.3 Crecimiento y Sobrevivencia

J. Jara señala que: “La información respecto a la apariencia de cada piscina, su productividad aparente, su producción de oxígeno, y su comportamiento hidráulico, sirven para determinar estrategias de operación que incluyen la mejor utilización de alimentos balanceados, la elaboración de programas de fertilización y productos calcáreos, y finalmente el mejor uso del agua que es bombeada hacia la camaronera. La definición de estos puntos se realiza para

² Tesis Proyecto Camaronera in land, información tomada el 25/01/2013 de la fuente: http://www.cib.espol.edu.ec/Digipath/D_Tesis_PDF/D-31070.pdf

cada unidad exactamente el manejo que ésta necesidad, en función de los indicadores analizados. Cada piscina es un ecosistema distinto con características propias y dinámica determinada”.

En las camaroneras a todas unidades de producción se les hace un muestreo semanal de crecimiento para ver si el camarón está creciendo de acuerdo a la edad actual, también se miden otros parámetros como oxígeno, alimentación, supervivencia y el estado patológico del camarón.

2.2.4 Alimentación

Sobre este punto J. Jara en su tesis indica que: “Mientras el camarón es más pequeño, su demanda nutricional es mayor, equivalente en % de su peso. Así por ejemplo, un camarón de 1 gramo demandará diariamente al menos 19% de su peso en alimento, mientras que un camarón de 20 gramos demandará no más de 3% de su peso en alimento.”

Compartimos la definición de los autores, pero la alimentación de las unidades de producción se las mide mediante una tabla de alimentación.

2.2.5 Muestreos de la Población

Según J. Jara señala que: “Las estimaciones de población implican un número de lances por piscina, dependiente de la superficie de la piscina. En todo caso se asume la necesidad de realizar como mínimo 4 lances por hectárea en cada piscina, dividiéndola en 4 cuadrantes iguales. En las estimaciones de sobrevivencia, además de la observación del número de animales cuantificados se observa:

- Muda del camarón
- Enfermedades
- Presencia de exoesqueletos en los fondos

- Estado de los fondos
- Distribución general del camarón”

En la camaronera a parte de muestreo semanal de crecimiento se realiza un muestreo de población, por lo general se lo realiza cada mes, este muestreo es más completo ya que se saca camarones de puntos específicos de las piscinas, aquí se ve el estado del camarón, las enfermedades que pueda tener y el punto más importante es que en este muestreo se puede ver el tamaño real del camarón y de acuerdo a esto sí es ideal para la cosecha de la piscina.

2.2.6 Cosechas

J. Jara señala que: “Finalmente se realiza el pesado y empaque en gavetas cónicas con un aproximado de 30 libras de camarón por unidad, las cuales se embarcan en los camiones de la empacadora para su transporte.”

Se hace un muestreo de cosecha en un formato donde se registran cantidad de camarones capturados y peso, dependiendo de esto se hace el cálculo de la cantidad de hielo necesario para la cosecha, se ingresan parámetros de la muestra como muda, picada fuerte, temperatura, etc.

2.2.7 Producción

Según artículo³ escrito por Julio Clavijo Acosta señala que: “En el caso del camarón, alrededor del 99% de la producción de la industria proviene del cultivo en piscinas y el resto se pesca en el océano Pacífico (CORPEI – Situación de la industria Camaronera en el Ecuador – Proyecto No.: ECU-013-2008-Junio 2008).

³ Artículo “La Acuicultura en Ecuador: El Camarón y La Tilapia”, información tomada el 30/01/2013 de la fuente: http://www.ecuadorlibre.com/index.php?option=com_content&view=article&id=52:cap-no-150-qla-acuicultura-en-ecuador-el-camaron-y-la-tilapiaq&catid=3:capsula-de-entorno-economico&Itemid=12#_ftn1

En el país, los métodos de producción más utilizados son: semi-intensivos y extensivos, los cuales se caracterizan por ser de bajas densidades (50,000-70,000 larvas por ha.) y densidades medias (70,000-100,000 larvas por ha.) respectivamente.

Estos cultivos, se realizan en las provincias de: Guayas-Santa Elena (61%), El Oro (22%), Manabí (10%) y Esmeraldas (7%).”

Gráfico 1. Producción de Cultivos de Camarón por Provincias Región Costa

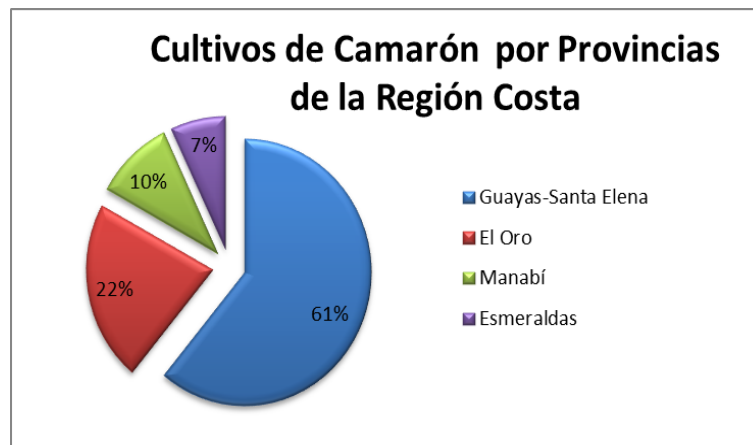

Fuente: CORPEI – Situación de la industria Camaronera en el Ecuador 2008

Elaborado por: Autores

Mediante los datos proporcionados en el artículo podemos analizar que la provincia de Manabí ocupa el tercer lugar en la producción de cultivos de camarón, además, el volumen de larvas generadas nos permite concluir que las empresas camaroneras deben manejar una gran cantidad de información de la larva y de sus cultivos que deben ser registrados.

Según investigaciones de la tesis de la UTEG⁴:

Resultados de producción de la cría de camarón

“Los resultados de producción pueden variar dependiendo de la estación climática, calidad de larvas, y del tipo de insumos que se haya utilizado, además de los controles tomados a lo largo del cultivo; sin embargo, la siguiente tabla presenta un promedio como referencia del nivel de producción por hectárea:

Tabla 1. Nivel de Producción por Hectárea del Camarón

	Invierno	Verano
Densidad de siembra (#/ha)	80,000	60,000
Días de cultivo	80	90
Tasa de sobrevivencia (%)	60	45
Nivel de producción (TM/ha)	0.7	0.4
Tamaño de la cosecha (gm)	13	
Conversión alimentaria (FCR)	1.55	

Fuente: Cámara Nacional de Acuicultura

Elaborado por: Investigaciones Tesis UTEG

De acuerdo con el cuadro anterior, se puede concluir, que si se hace eficiente la producción, se pueden lograr de 3 a 4 cosechas al año, con un promedio de 2 TM anuales por hectárea.

Entre los principales factores que generan la mortalidad de camarones en los cultivos están citadas las enfermedades virales las cuales se hacen más frecuentes en cultivos a nivel semi – intensivo con tasas mayores de 10 a 20 ó de 20 a 50 individuos/m², a ello se unen las deficiencias en el manejo de los factores ambientales en las piscinas tales como el suelo y la calidad del agua.”

Mediante el análisis de la Tabla1, podemos identificar que el registro de la información del proceso de producción en una camaronera es muy importante para determinar la producción de cada cosecha, índice de mortalidad del

⁴ Tesis de la UTEG, información tomada el 29/01/2013 de la fuente:
http://repositorio.ute.edu.ec/bitstream/123456789/10130/2/32002_2.pdf

camarón y llevar un registro del número de cosechas de cada una de las piscinas.

Según artículo “Análisis integral de la certificación orgánica a la acuicultura industrial de camarón en Ecuador”:⁵

“La fuente cita a G. Mosquera (1999) al mencionar que se necesitan de 2 a 3,8 mil millones de larvas/mes (24 a 45 mil millones de larvas/año), considerando: 120.000 a 150.000 hectáreas de camaroneras (superficie estimada por la Cámara Nacional de Acuicultura para 1993), 2,5 siembras por año y una densidad de siembra entre 80.000 y 120.000 postlarvas/hectárea.

Las capturas totales de hembras ovadas (mayo/98-marzo/99) fueron de 1,7 millones de ejemplares, que equivalen a unas 9,2 TM.”

Mediante estos datos identificamos la necesidad de llevar un registro de la información de la larva que se recibe en las piscinas y es cosechada en la camaronera. Además, el volumen de información que se manejan mediante formatos, manualmente que debería ser registrado en un sistema informático, información vital para el proceso de producción que puede ser usada para la toma de decisiones.

2.2.8 Registro de la Información

⁶“Una granja camaronera debe contar con un sistema de registros eficaz y preciso. Deberán documentarse todas las actividades administrativas y de producción, el sistema de registro deberá ajustarse a la naturaleza y magnitud de la misma.

⁵ Artículo “CERTIFICANDO LA DESTRUCCIÓN” Análisis integral de la certificación orgánica a la acuicultura industrial de camarón en Ecuador 2005 - 2006 Corporación Coordinadora Nacional para la Defensa del Ecosistema Manglar C-CONDEM, información tomada el 13/01/2013 de la fuente: http://www.ccondem.org.ec/imagesFTP/1979.6929.certificando_1.pdf

⁶ Cuéllar-Anjel, J., C. Lara, V. Morales, A. De Gracia y O. García Suárez. 2010. Manual de buenas prácticas de manejo para el cultivo del camarón blanco *Penaeus vannamei*. OIRSAOSPESCA, información tomada el 04/02/2013 de la fuente: http://www.rramericas.oie.int/actualizaciones%20enero_11/Manual%20de%20Buenas%20Pr%C3%A1cticas%20en%20Camarones%20OIRSA-OSPESCA%20-%202010.pdf

Los registros del proceso de producción desde la siembra hasta la cosecha, permiten estandarizar y rastrear los procedimientos operacionales (rastreadabilidad) en cada paso del proceso, así como mantener un control de insumos y seguimiento a las variables físicas, químicas y biológicas del sistema de producción durante el ciclo de cultivo.

Los registros que se deben llevar en una granja camaronera, incluyen todos aquellos que estén relacionados con bioseguridad, producción (muestreos semanales de peso y supervivencia, monitoreos sanitarios, consumo de alimento, medicaciones, aplicación de insumos, cosecha, etc.), almacenes (materiales, insumos, alimento, repuestos, madera, etc.), depósitos de combustible, talleres, adquisición y mantenimiento de equipos (vehículos, bombas, cosechadoras, oxímetros, microscopios, etc.), reuniones, visitas técnicas, capacitación, jornadas médicas, aspectos del personal (incapacidades, permisos, vacaciones, promociones, evaluaciones, bonificaciones, amonestaciones, etc.) y todas aquellas actividades que permitan hacer un análisis retrospectivo en la empresa.”

Gráfico 2. Formularios para registro manual disponibles para diferentes actividades en una granja camaronera (izquierda) y sistema de archivador vertical para ordenar y conservar la evolución histórica de los datos (derecha).



Fuente: Manual de buenas prácticas de manejo para el cultivo del camarón blanco *Penaeus vannamei*

Elaborado por: Dr. J. Cuéllar-Anjel.

Gráfico 3. Registros manuales tomados en el laboratorio de una granja camaronera (izquierda) y encampo (derecha) como parte del proceso de captación de datos sobre la producción.



Fuente: Manual de buenas prácticas de manejo para el cultivo del camarón blanco *Penaeus vannamei*

Elaborado por: Ing. C. Lara.

“La rastreabilidad, permite identificar el origen de una unidad particular de un producto localizado en la cadena de suministro por referencia a los registros a los registros mantenidos, debe sustentarse en un proceso fiable de recopilación y gestión de los datos generados en todas las actividades inherentes a la inocuidad del producto cosechado, que se desarrollen en la granja. Este proceso puede basarse en registros impresos o informatizados.

Desde el punto de vista productivo, los sistemas de rastreabilidad mejoran la gestión de la unidad productiva (CPLs, granjas, plantas de procesamiento, transporte y distribución), al disponer de registros sistematizados y funcionales conforme a las necesidades de cada unidad.”

Mediante esta investigación realizada en una camaronera analizamos que el registro de información ocurre por medio de formatos llenados de forma manual ó formatos en hojas de cálculos al término del proceso de recolección los datos son trasladados al departamento de almacenaje esto ocurre por la falta de un

software para el ingreso de los datos en línea que permita guardar la información desde la piscina o raceway.

Según Organización de las Naciones Unidas para la Alimentación y la agricultura (FAO) mediante una consultoría a una camaronera⁷ determina que la información que debe ser registrada ó documentada mediante cualquier forma es:

“RECOLECCIÓN DE LOS DATOS

LA CRIA DE LARVAS

Es importante para los técnicos de la camaronera disponer de la historia de las post-larvas que ellos deben sembrar. No es útil tener todos los datos, los elementos a anotar pueden ser los siguientes:

- Estado de las larvas.
- Tiempo de cría.
- Supervivencia.
- Enfermedad.
- Observaciones.
- Px.
- Tamaño promedio.
- Fecha fin.

Una copia de estos datos debe quedarse en el centro de desove y otra debe ser dirigida a la camaronera.

⁷ Consultoría en cultivo de camarón Repositorio de la FAO, información tomada el 30/01/2013 de la fuente: <http://www.fao.org/docrep/field/003/AC397S/AC397S02.htm>

ACLIMATACION Y SIEMBRA

De la misma manera durante esta actividad hace falta anotar los datos siguientes:

- Fecha.
- Número del estanque o precriaderos.
- Nombre y apellidos del responsable.
- Tipo de acondicionamiento bolsa o tina.
- Tiempo de transporte.
- Estado del tiempo.
- Horario de llegada.
- Estado de las larvas a la llegada. (% mortalidad, % Stress comportamiento, tubo digestivo y necrosis).
- Aclimatación, anotar la evolución de las diferentes variables Físico-Químicas del agua de la tina de aclimatación (cada media hora) y de los estanques.
- Tiempo de aclimatación.
- Observaciones.
- Horario de la Siembra.
- Estado de las larvas a la siembra (porcentaje de mortalidad, comportamiento, tubo digestivo).
- Prueba de supervivencia (cantidad de larvas probadas y porcentaje de mortalidad después de 24 horas).
- Conteo, anotar el número de larvas por litro obtenido de las 5 muestras y su promedio. La cantidad de larvas enviadas por el centro de Desove, la estimada por la Camaronera y su diferencia.

TRASLADO

ANOTAR:

- El número del precriadero.
- El número del estanque con la fecha.

- Nombre y apellidos del responsable.
- Horario de inicio y de fin del traslado.
- Peso de cada lote de animales transportados.
- Los cálculos de los pesos promedios según los muestreos.
- Estimación del número total transferidos en este día.
- El número acumulado de animales transportados sobre los diferentes días de esta actividad.
- El número de animales que quedan por sembrar.
- Resultados de la prueba de supervivencia.
- Observaciones.
- Variables Físico-Químicas y Biológicas del precriadero y del estanque junto con la hora de medición.

PRE-CRIA Y CRIA

En el transcurso de estas fases de producción hace falta distinguir tres actividades esenciales, para cada una de ellas hay un cierto número de datos a coleccionar.

MUESTREO

Ya sea para el muestreo semanal o poblacional, los datos deben ser determinados y anotados. Todos los siguientes datos deben aparecer en la hoja de muestreo:

- Número del estanque.
- Fecha, hora de principio y fin.
- Nombre y Apellidos del responsable y del atarrayador.
- Tipo de atarraya y superficie.
- Estado del tiempo.
- Números de Camarones y el lugar donde se pescó sobre el plano del estanque.
- Pesadas, el número de Camarones por pesadas, el peso bruto, la tara, el peso neto, el peso total y el peso promedio.

- Porcentaje de animales en mudas.
- Incremento de peso.
- Números de Camarones por lance.
- La Biomasa estimada.
- La conversión alimenticia estimada.
- Observaciones.

ALIMENTO

Todos los días para todos los estanques anotar la fecha, el tipo de alimento y la cantidad distribuida. Cada fin de semana la cantidad total de alimentos distribuido y la conversión alimenticia estimada según la biomasa estimada del muestreo semanal.

Al final del ciclo de cría hace falta resumir todos los datos recolectados en un modelo que podemos llamar histórico.

Los datos resumidos permiten estudiar cualquier estanque de cualquier ciclo de cría sin necesidad de pasar por todos los datos de la Cría.”

Según consultoría al final del proceso por cada cosecha de cada piscina por año se debe recoger los siguientes datos:

- Historia de la Cría de larvas.
- Acondicionamiento y transporte.
- Aclimatación y Siembra.
- Traslado (si hay).
- Muestreo Semanal y Poblacional.
- Alimentación y fertilización.
- Cosecha.
- Histórica.
- Gráficos.

Además indica: “la importancia de disponer de datos precisos para el buen funcionamiento y productividad de una Camaronera” y “Debido al gran número de datos a anotar este trabajo es del tipo que no se puede dejar para mañana”. La recolección de los datos de manera sistemática ayudó a la Camaronera para mejorar su producción.

Mediante esta consultoría podemos concluir que el mayor volumen de información que debe ser registrada y controlada esta en el proceso de producción del camarón debido a su importancia es necesario que toda camaronera tenga un módulo de producción en el cual se registre esta información la misma que de estar actualizada para cualquier análisis.

2.2.9 Tecnologías a utilizar

Para el desarrollo de la aplicación se utilizará Genexus 9 y como base de datos tomaremos Microsoft SQL Server 2008.

La metodología de desarrollo que se escogerá será la incremental, que utiliza la herramienta Genexus dividida en 3 etapas: Diseño, Prototipo y Producción.

Según ARTech en su boletín web, 2003⁸:

“Metodología incremental

Una manera alternativa de resolver el problema pasa por la sustitución de la premisa básica enunciada: asumir que no es posible construir un modelo de datos estable de la empresa y, en cambio, utilizar una filosofía incremental.

Un esquema incremental parece muy natural: no se encaran grandes problemas, sino que se van resolviendo los pequeños problemas a medida que se presentan.

¿Cuál será la repercusión de este tipo de esquema sobre los costos de mantenimiento?”

⁸ Visión General de Genexus, información tomada el 04/02/2013 de la fuente: http://www.technologies.cl/pdfs/genexus_vision_general.pdf

Si se utilizara, con este enfoque, las metodologías anteriormente reseñadas, la repercusión sería muy grande: el modelo de datos se modificaría constantemente y los costos de mantenimiento serían aún mucho mayores que los enunciados.

Puede verse, sin embargo, lo siguiente:

No se conoce la base de datos pero, cada usuario, conoce muy bien las visiones de los datos que él utiliza cotidianamente.

Las visiones de los datos pueden ser de varios tipos: pantallas, listados, etc. Que componen el aspecto exterior de la aplicación: Aquello que es tangible para el usuario.

Implementación del desarrollo incremental con GENEXUS

“Cuando una aplicación se desarrolla con Genexus la primera etapa consiste en hacer el diseño de la misma registrando las visiones de usuarios (a partir de las cuales el sistema captura y sistematiza el conocimiento).

Posteriormente se pasa a la etapa de prototipación en donde Genexus genera la base de datos (estructura y datos) y programas para el ambiente de prototipo. Una vez generado el prototipo debe ser puesto a prueba por el analista y los usuarios.

Si durante la prueba del prototipo se detectan mejoras o errores se retorna a la fase de diseño, se realizan las modificaciones correspondientes y se vuelve al prototipo.

Una vez que el prototipo está aprobado, se pasa a la etapa de Implementación, en donde Genexus genera, también automáticamente, la base de datos y programas para el ambiente de producción.

En resumen, una aplicación comienza con un diseño, luego se Prototipa, luego se Implementa y en cualquiera de los pasos anteriores se puede regresar al diseño para realizar modificaciones.

Gráfico 4. Ciclos Diseño-Prototipación y Diseño-Producción

Ciclos Diseño-Prototipación y Diseño-Producción

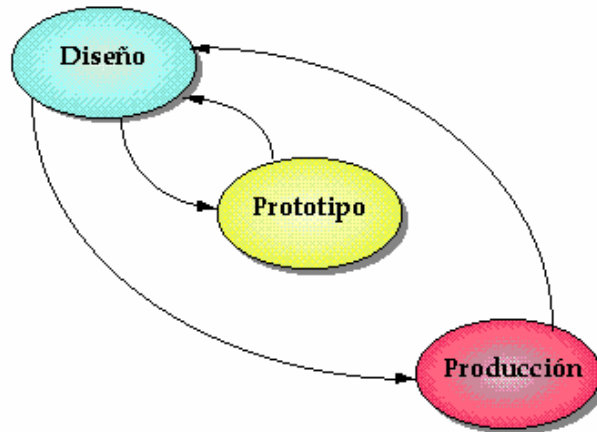

Fuente: ARTech 2003

Elaborado por: ARTech 2003

Diseño

Esta tarea es realizada conjuntamente por el analista y el usuario, y consiste en identificar y describir las visiones de datos de los usuarios.

Los tipos de objetos soportados por Genexus son: Transacciones, Reportes, Procedimientos, Work Panels, Web Objects, Menús, Data Views, Styles y Transacciones de Data Warehouse.

La tarea de diseño consiste, fundamentalmente, en identificar y describir estos objetos.

Prototipo

Un prototipo Genexus es una aplicación pronta, funcionalmente equivalente a la aplicación de producción.

La diferencia entre prototipación y producción consiste en que la primera se hace en un ambiente de microcomputador, mientras que la producción se realiza en el ambiente objeto del usuario (IBM iSeries, Cliente / Servidor, JAVA, .NET).

El prototipo permite que la aplicación sea totalmente probada antes de pasar a producción.

Durante estas pruebas, el usuario final puede trabajar con datos reales, o sea que prueba, de una forma natural, no solamente formatos de pantallas, informes, etc. sino también fórmulas, reglas del negocio, estructuras de datos, etc.

Implementación

Genexus genera automáticamente el código necesario para:

- Crear y mantener la base de datos;
- Generar y mantener los programas para manejar los objetos descritos por el usuario.

Los ambientes y lenguajes actualmente soportados son:

Múltiples plataformas:

- **Servidores con Sistemas Operativos:** IBM OS/ 400, UNIX, LINUX, Windows NT/ 2000 Servers.
- **Sistemas de Gerencia de Base de Datos:** IBM DB2 UDB, Informix, Oracle, Microsoft SQL Server.
- **Lenguajes:** Java, C#, Visual Basic, C/ SQL, RPG, etcétera.
- **Internet:** C#, JAVA, Visual Basic (ASP), C/ SQL, HTML.
- **Web Servers:** Microsoft I IS, Apache, WebSphere.
- **Múltiples arquitecturas:** Centralizada (iSeries), Cliente/ Servidor de dos o tres capas, Sistemas distribuidos en múltiples capas en .NET, Multi Servidor orientada a Internet, Intranet, Extranet, Data Warehouse y Workflow para todos los servidores soportados.
- **Nuevas plataformas de ejecución:** JAVA, Microsoft .NET.”⁹

⁹ Visión General de Genexus, información tomada el 04/02/2013 de la fuente:
http://www.technologies.cl/pdfs/genexus_vision_general.pdf

Aplicaciones multi-capas con Genexus

Genexus permite implementar una aplicación en 3 capas en el:¹⁰

- generador Java ó
- el generador .NET.

Gráfico 5. Estructura de los Generadores de Genexus

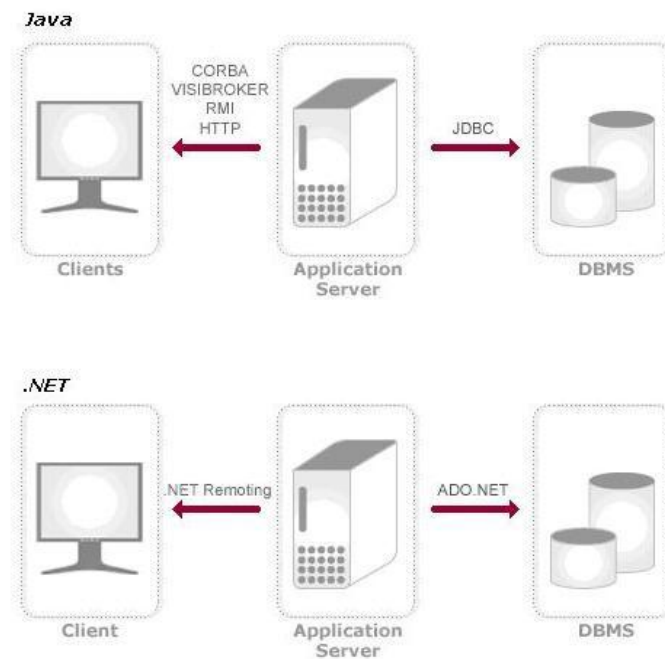

Fuente: Community Wiki Genexus

Elaborado por: Usuarios de la comunidad GXwiki de Genexus.

Tabla 2. Características de los generadores de Genexus

Característica	.NET	Java
Curva de aprendizaje	Baja No hay necesidad de aprender	Baja No hay necesidad de aprender

¹⁰ GX Community Wiki información tomada el 04/02/2013 de la fuente:
<http://wiki.gxtechnical.com/commwiki/servlet/hwiki?Aplicaciones+multi-capas+con+GeneXus>

	Visual Studio .NET ni programación C# para crear aplicaciones en .NET.	Java para crear aplicaciones en Java.
Facilidad de configuración y utilización	Alta GeneXus .NET es fácil de instalar y configurar. Solo se necesita instalar .NET Framework en el equipo correspondiente.	Alta GeneXus Java es fácil de instalar y configurar. Solo se necesita instalar la JDK en el equipo correspondiente.
Multiplataforma	No	Sí
Ejecución en múltiples capas	Sí	Sí
Servidores de aplicaciones	Internet Information Server GeneXus .Net Application Server	Si el protocolo es HTTP, el servidor de aplicaciones será uno externo al generador, y servirá cualquiera que tenga un motor de servlets (RESIN, Jakarta-tomcat, Websphere, Jrun, etc.) GeneXus Java Application Server para el resto de los protocolos de comunicación con el servidor de aplicaciones.
Comunicación con el Servidor de Aplicaciones	.NET Remoting	RMI / CORBA / HTTP
DBMS soportados	DB2 UDB for iSeries DB2 Universal Database	DB2 UDB for iSeries DB2 Universal Database

	Informix Oracle PostgreSQL SQLServer MySQL	Informix Oracle PostgreSQL SQLServer MySQL
Conexión a la base de datos	ADO.NET	JDBC
Pool de conexiones a la base de datos	Sí Lo maneja el propio framework de .NET utilizando el ?Connection Pooling? de ADO.NET.	Sí Lo maneja el Servidor de Aplicaciones Java.
Cache de sentencias	Sí	Sí
Deployment Wizard provisto por GeneXus	Sí GeneXus .NET Publication Assistant	Sí GeneXus Deployment Wizard

Fuente: Comunity Wiki Genexus

Elaborado por: Usuarios de la comunidad GXwiki de Genexus.

Para generar una aplicación en 3 capas con Genexus, se debe configurar la propiedad, llamada Protocol, se selecciona el protocolo de comunicación entre cliente y el servidor de aplicaciones según la plataforma en la cual se va a generar la aplicación. El valor predeterminado de esta propiedad es NO y si no se cambia, se genera en 2 capas (cliente/servidor tradicional).

En una arquitectura de aplicación Web distribuida, se debería tener un servidor web, un servidor de aplicaciones donde corren los programas, y un

servidor de base de datos que es accedido desde el servidor de aplicaciones.

¿Por qué Genexus?

¹¹Genexus tiene algunas características únicas que lo distinguen son:

- “Interactivo: El punto de partida es la descripción natural del usuario de los objetos.
- La descripción de cada objeto es totalmente independiente de la de los demás por lo que, en el caso de que se deba modificar la descripción de uno, ello no implicará la necesidad de modificar manualmente la descripción de cualquier otro. Esta característica exclusiva de Genexus es la que permite un totalmente automático de las aplicaciones.
- La curva de aprendizaje es corta.
- Diseño, creación y mantenimiento de la base de datos son totalmente automáticos.
- La aplicación (base de datos y programas) tiene siempre, sean cuales sean las modificaciones que haya sufrido, la mejor calidad:
- La base de datos es siempre la óptima,
- No se modifican programas: cuando ya no son adecuados, se generan otros nuevos, óptimos y no remendados, que los sustituyen.
- Lenguajes poderosos y de muy alto nivel para la definición de PROCESOS, WORK PANELS y WEB OBJECTS, así como una definición de MENUES muy simple. En estos lenguajes las descripciones de los procesos se hacen sin referirse a los archivos involucrados, los que son inferidos automáticamente en tiempo de generación. Esta característica permite una total independencia entre los datos y dichas especificaciones.
- Como consecuencia, las especificaciones de alto nivel de Genexus no necesitan modificaciones de la base de datos.

¹¹ Visión General de Genexus, información tomada el 04/02/2013 de la fuente:
http://www.technologies.cl/pdfs/genexus_vision_general.pdf

- Utilización los archivos o bases de datos preexistentes como propios de Genexus.
- Mantenimiento 100% automático: El conjunto de estos elementos permite a Genexus generar y mantener automáticamente el 100% de los programas en aplicaciones normales de tipo comercial, administrativo, financiero o industrial.
- Genexus funciona en PC's, dejando el computador de producción totalmente libre para el procesamiento de las aplicaciones.
- Fácil distribución del conocimiento corporativo para facilitar el desarrollo de nuevas aplicaciones.
- Simple y poderosa solución para Data Warehousing.
- Verificación automática de consistencia, y consolidación, entre aplicaciones desarrolladas separadamente.
- Independencia de plataforma y arquitectura.
- Simplicidad: Genexus utiliza los recursos más avanzados de la inteligencia artificial para que el analista y los usuarios, puedan usarlo de una forma muy simple”

Base de Datos

¹²Al identificar las tablas y campos a crearse Genexus permite la creación automática de una base de datos normalizada.

Además genera una vista de la estructura de la base de datos donde mediante el editor de transacciones se modifica los atributos del campo.

Genexus utiliza la estructura de las transacciones para definir automáticamente cuál es el modelo de datos que se debe crear. Asigna un nombre predeterminado a las tablas creadas. A la tabla asociada al primer nivel de una transacción le asigna el mismo nombre que el de la transacción; y a las tablas de niveles subordinados les asigna la concatenación de los nombres de los niveles. Estos nombres predeterminados pueden ser modificados.

¹² Información basada en el Manual de Transacciones de Genexus tomada el 04/02/2013 de la fuente: http://www.fing.edu.uy/tecnoinf/cursos/desgx/materiales/desGX_1.1-Transacciones.pdf

Las relaciones se establecen a través de los nombres de los atributos, cuando encuentra atributos de igual nombre en distintas transacciones, entiende que se trata del mismo concepto.

¿Por qué utilizar software con licencia?

¹³“Los fabricantes de programas, sometidos bajo los diferentes tipos de licencias por lo general ofrecen servicios de soporte técnico y actualizaciones durante el tiempo de vida del producto.”

¹⁴Desde el proceso de investigación, desarrollo y pruebas el software bajo licencia esta respaldado por su empresa desarrolladora es decir es totalmente seguro su uso. Además encontrar personal con conocimientos de software bajo licencia es mucho más fácil por el gran auge y el nivel de utilización en las empresas.

Podemos concluir que las ventajas que nos ofrece el software bajo licencia son lo suficientemente robustas y seguras para el desarrollo de una aplicación. Además de proporcionar no solo beneficios para el desarrollador sino también a la empresa que va hacer uso de la aplicación e invertir en el licenciamiento del software.

Software libre

A pesar de que ciertas empresas optan por el cambio al software libre, deben contemplar las desventajas de su uso:

- Dificultad en el intercambio de archivos: esto se da mayormente en los documentos de texto, con un software libre puede llegar a dar error o perder datos.

¹³ Administración de Proyectos de Software 2011 Exposición final: Licencias de Software información tomada el 19/02/2013 de la fuente: <http://www.cs.uns.edu.ar/~prf/teaching/APS11/downloads/Trabajos%20Legislacion/Informes/Informe%20-%20Licencias%20de%20SW.pdf>

¹⁴ Información basada del artículo “Software libre VS software propietario” información tomada el 19/02/2013 de la fuente: <http://www.portalprogramas.com/milbits/informatica/software-libre-software-propietario.html>

- Mayores costos de implantación e interoperabilidad: dado que el software constituye “algo nuevo”, ello supone afrontar un costo de aprendizaje, de instalación, de migración, de interoperabilidad, etc., cuya cuantía puede verse disminuida por: mayor facilidad en las instalaciones y/o en el uso, uso de emuladores
- ¹⁵“En el software libre es común que proyectos pequeños queden desactualizados.”
- ¹⁶ Menor compatibilidad con el hardware.
- ¹⁷“Existen pocos profesionales con conocimientos sólidos para responder ante algún problema.
- El soporte técnico lo brindan, la mayoría de las veces la misma comunidad.”

¹⁵Artículo “Software libre vs software propietario” por Benjamín Segura información tomada el 19/02/2013 de la fuente: <http://www.portalprogramas.com/milbits/informatica/software-libre-software-propietario.html>

¹⁶Artículo “Software Libre y Software Propietario, ventajas y desventajas” por Gente Geek, información tomada el 19/02/2013 de la fuente: <http://www.gentegeek.com/sl-sp-ventajas-desventajas/>

¹⁷ Artículo “Ventajas y desventajas de usar software libre en las empresas” información tomada el 19/02/2013 de la fuente: <http://www.solucionesim.net/blog/2012/05/ventajas-y-desventajas-de-usar-software-libre-en-las-empresas/>

2.3 Marco Legal

La actividad camaronera debe asumir el cuidado del impacto ambiental de acuerdo a las normas legales de esta operación.

LEY DE CÁMARA NACIONAL DE ACUACULTURA

(Ley No. 38)

Según DIRNEA en su página web, publicaciones Legales¹⁸:

“CONGRESO NACIONAL EL PLENARIO DE LAS COMISIONES
LEGISLATIVAS

Considerando:

Que las actividades de acuicultura han cobrado significativa importancia en la economía del Ecuador, convirtiéndose en un apreciable generador de mano de obra y de divisas;

Que es conveniente que las personas involucradas en esta actividad fortalezcan sus vínculos para mejorar la producción y productividad y ser más competitivos en el mercado mundial;

Que es derecho de los ecuatorianos el asociarse y reunirse libremente con fines pacíficos, como lo garantiza la Constitución Política de la República en su artículo 19, numeral 13 (66, num. 13); y,

En ejercicio de las facultades constitucionales, expide la siguiente:

LEY DE CÁMARA NACIONAL DE ACUACULTURA

Art. 1.- Creación.- Facúltase la creación de la Cámara Nacional de Acuicultura, la misma que tendrá personería jurídica propia y se regirá por sus estatutos y reglamentos, su domicilio principal lo tendrá en la ciudad de Guayaquil, facultándose crear filiales en el resto del territorio nacional.

¹⁸ LEY DE CÁMARA NACIONAL DE ACUACULTURA (Ley No. 38) información tomada el 12/01/13 de la fuente: http://www.dirnea.org/data/leyes_y_reglamentos/Ley%20Pesca%20PDF/LEY%20DE%20CAMARA%20NACIONAL%20DE%20ACUACULTURA.pdf

Art. 2.- Actividades y Acuicultura.- Integran la Cámara Nacional de Acuicultura las personas naturales y jurídicas que se dedican a la cría, cultivo, procesamiento, comercialización interna y externa de toda clase de especies bioacuáticas, así como actividades conexas.

Art. 3.- Afiliación.- Todas las personas naturales o jurídicas que se dediquen a las actividades señaladas en el artículo anterior, podrán afiliarse a la Cámara Nacional de Acuicultura.

Art. 4.- Beneficios.- Los afiliados gozarán de los siguientes beneficios:

- a. Asistencia educativa y capacitación técnica;
 - b. Información sobre producción, tecnología, control de calidad, precios de mercado nacional y mundial;
 - c. Asesoría sobre el aprovechamiento de recursos naturales, para mantener el respeto al hábitat natural y el equilibrio ecológico;
- Representación por parte de la Cámara Nacional ante el Estado, sus diferentes funciones y otras entidades y organismos nacionales o extranjeros;
- d. Obtener de la Cámara los correspondientes certificados que acrediten que el afiliado se está dedicando normalmente a la actividad mencionada en el artículo 2; y,
 - e. Otros de naturaleza similar.

Art. 5.- Conformación de la Cámara.- Para conformar la Cámara Nacional de Acuicultura se requerirá que las personas naturales o jurídicas fundadoras representen por lo menos a tres provincias en las que exista acuacultores.

Art. 6.- Organización y gobierno de la Cámara.- La Cámara Nacional de Acuicultura tendrá una Asamblea Nacional, un Directorio en el que estarán representadas las diferentes provincias y todos los sectores de actividad. Se

gobernará de conformidad con la presente ley, sus propios estatutos y los correspondientes reglamentos. Contará con un presidente que ejercerá la representación legal; y será subrogado en su orden por dos vicepresidentes en los casos que señalen sus estatutos.

Art. 7.- Derechos y beneficios.- La Cámara Nacional de Acuicultura gozará de todos los derechos y beneficios que la legislación ha otorgado a las demás cámaras de la producción.

Disposición Transitoria Única.- Encárgase a la Cámara de productores de camarones de la provincia del Guayas, para que, dentro del plazo de noventa días contados a partir de la vigencia de la presente ley, convoque a la Asamblea fundacional de la Cámara Nacional de Acuicultura. En dicha Asamblea se conocerá y aprobará los estatutos de dicha Cámara que luego se remitirá al Ministerio de Industrias, Comercio, Integración y Pesca para su aprobación definitiva.

Nota:

De conformidad con el Art. 1 del D.E. 7 (R.O. 36, 8-III-2007) se sustituye al Ministerio de Comercio Exterior, Industrialización, Pesca y Competitividad por el Ministerio de Industrialización y Competitividad; sin embargo, por medio del Art. 1 del D.E. 144 (R.O. 37, 9-III-2007) cambia la denominación del Ministerio de Industrialización y Competitividad por la de Ministerio de Industrias y Competitividad, para ser reemplazada por la de Ministerio de Industrias de conformidad con el D.E. 1558 (R.O. 525, 10-II-2009), y renombrada, nuevamente, como "Ministerio de Industrias y Productividad" mediante D.E. 1633 (R.O. 566, 8-IV-2009).

Artículo Final.- Vigencia y prevalencia.- La presente Ley entrará en vigencia a partir de su publicación en el Registro Oficial y por su carácter de especial, prevalecerá sobre las normas que se le opongan.

Dado en Quito, en la Sala de Sesiones del Plenario de las Comisiones Legislativas del Congreso Nacional, a los veinte y ocho días del mes de julio de mil novecientos noventa y tres.

FUENTES DE LA PRESENTE EDICIÓN DE LA LEY DE CÁMARA NACIONAL DE ACUACULTURA

1.- Ley 38 (Registro Oficial 251, 11-VIII-1993).”

2.4 Marco Conceptual

Raceway: Unidades de crianza que se caracterizan por su diseño rectangular se asemeja a un canal.

Precriaderos: Unidades de crianza que se caracterizan por su diseño rectangular se miden por hectáreas, normalmente hasta 4 hectáreas.

Piscina: Unidades de crianza que se caracterizan por su diseño rectangular se miden por hectáreas, normalmente de 4 hectáreas en adelante.

Camaronera: es una finca o una propiedad inmueble que se compone de una porción delimitada de terreno donde se dedican al cultivo de camarón.

CNA: Cámara Nacional de Acuicultura.

DIRNEA: Dirección Nacional de los Espacios Acuáticos.

FAO: Organización de las Naciones Unidas para la Alimentación y la agricultura.

Genexus: es una herramienta para el desarrollo de aplicaciones, desarrollada por ARTech, cuyo objetivo es ayudar a los analistas de

sistemas a implementar aplicaciones en el menor tiempo y con la mejor calidad posible.

Microsoft SQL Server 2008: proporciona una plataforma productiva e inteligente en la cual puede confiar que le permite controlar la demanda crítica de aplicaciones, reduce el tiempo y costos de desarrollo, tanto como el manejo de aplicaciones y posibilidad de tener un foco global de toda la empresa.

Statistical Package for the Social Sciences (SPSS): es un programa estadístico informático muy usado en las ciencias sociales y las empresas de investigación de mercado.

ARTech: es la empresa líder en herramientas de desarrollo de software basadas en gestión automática del conocimiento.

I.N.P: Instituto Nacional De Pesca.

Capítulo 3.- Metodología

3.1 Tipo de Investigación

Se utilizará la investigación proyectiva, según (Barrera, 2008): “consiste en la elaboración de una propuesta, un plan, un programa o un modelo, como solución a un problema o necesidad de tipo práctico, ya sea de un grupo social, o de una institución, o de una región geográfica, en un área particular del conocimiento, a partir de un diagnóstico preciso de las necesidades del momento, los procesos explicativos o generadores involucrados y de las tendencias futuras, es decir, con base en los resultados de un proceso investigativo. La investigación proyectiva involucra creación, diseño, elaboración de planes o proyectos.”

Se escogió este tipo de investigación debido a que nuestro trabajo se basa en una propuesta de diseño para la implementación del módulo de producción de las camaroneras.

Además se hará investigación cuali-cuantitativa o mixta, según (Roberto Hernandez Sampieri, 2008): “Representan un conjunto de procesos sistemáticos, empíricos y críticos de investigación e implican la recolección y el análisis de datos cualitativos y cuantitativos, así como su integración y discusión conjunta para realizar inferencias producto de toda la información recabada y lograr un mayor entendimiento del fenómeno bajo estudio.”

La elección de este tipo de investigación es debido a que se ajusta a nuestra necesidad de representar numéricamente la información para realizar un análisis que permita obtener conclusiones. Se obtendrá mediante:

1. encuestas telefónicas a las camaroneras de pedernales con el fin de identificar la forma en que se registran los datos y la existencia de un sistema o módulo informático.

2. encuestas escritas a los obreros de la camaronera con el propósito de conocer el manejo y registro de la información recolectada dentro del proceso de producción.
3. entrevista al administrador de la camaronera con el fin de obtener información sobre específica del proceso de producción del camarón y problemas concurrentes ocurridos.
4. observaciones de campo, con el propósito de identificar si existe el uso de un software o medio para registrar la información y llevar el control del proceso de producción, y también para determinar volumen de producción y exportación del camarón dentro de la camaronera.

Mediante el uso de estas técnicas podemos obtener cifras, valores, registro de observación e información que ayudaran al análisis de la información de la empresa camaronera.

3.2 Diseño de la Investigación

Se utilizará el Diseño no Experimental Transaccional Descriptivo según autor (Roberto Hernandez Sampieri, 2006): “Recolectan datos en un solo momento, en un tiempo único. Tienen como objetivo indagar la incidencia y los valores en que se manifiesta una o más variables. El procedimiento consiste en medir en un grupo de personas u objetos una o — generalmente— más variables y proporcionar su descripción.”

La elección de este tipo de diseño permite analizar la situación actual de la empresa camaronera del Cantón Pedernales, específicamente la Camaronera Don Juanjo, para determinar sus problemas existentes con el manejo, registro y control de los datos e información del proceso de producción y la relación de los procesos que tienen en común, para ser tabulada, analizada e interpretada de una manera equitativa.

3.3 Población y Muestra

Población:

Para realizar una investigación específica del proceso de producción como caso de estudio se escogerá la Camaronera Don Juanjo ubicada en el Cantón Pedernales de la Provincia de Manabí dentro del territorio ecuatoriano, en el cual existen 1211¹⁹ camaroneras registradas y aprobadas, se realizará una investigación mediante encuestas a las 76 camaroneras ubicadas en la provincia de Manabí del Cantón Pedernales, para determinar la forma en que registran su información, además medidas de control en el proceso de recepción, siembra y cosecha debido al volumen de producción que manejan con el fin de identificar cuantas camaroneras tienen la necesidad de implementar un módulo de producción para el registro y control de su información.

Gráfico 6. Camaroneras Registradas en la Región Costa

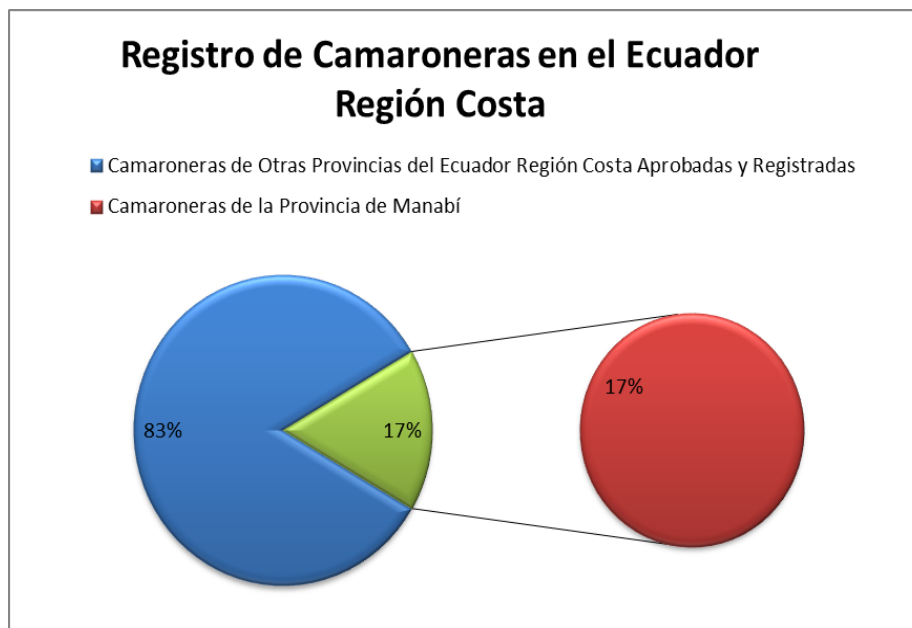

**Fuente: Lista de Camaroneras Registradas Y Aprobadas 2013 (I.N.P)
Elaborado por: Autores**

¹⁹ Instituto Nacional de Pesca I.N.P Camaroneras Registradas y Aprobadas información tomada el 31/01/2013 de la fuente:
http://www.inp.gob.ec/acpaa/aprobado/lista_camaroneras.pdf

Gráfico 7. Camaroneras Registradas del Cantón Pedernales

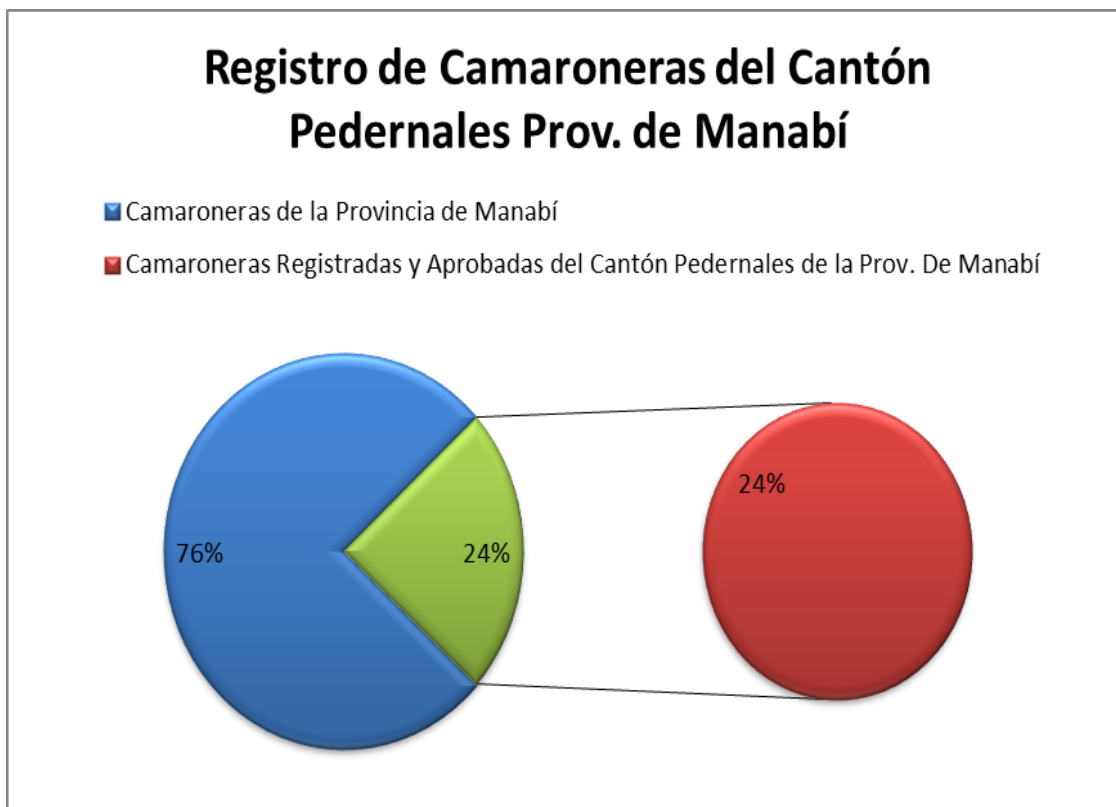

**Fuente: Lista de Camaroneras Registradas Y Aprobadas 2013 (I.N.P)
Elaborado por: Autores**

En el año 2012 se realizó un Censo Camaronero por la DIRNEA para registrar las camaroneras de la provincia de Manabí, dentro de los datos investigados no se contemplan las camaroneras ilegales e irregulares según Revista Aqua (Andrade, mayo- junio 2012): “Ilegales son aquellas camaroneras que se construyeron después del año 1999 en zonas de playa y bahía. El irregular es aquel que está arreglando su situación o en su defecto aquel a quien se le caducó su Acuerdo; consecuentemente es otra figura legal la que procede.”

Muestra:

Se utilizará el Muestreo No Probabilístico Intencional según autor: “Se eligen los individuos que se estima que son representativos o típicos de la población. Se sigue el criterio del experto o el investigador. Se seleccionan

a los sujetos que se estima que puedan facilitar la información necesaria” (Roberto Hernandez Sampieri, 2006).

La población considerada para la investigación es bastante extensa y están situadas fuera de la ciudad de Guayaquil, en ciertos casos no es factible llegar al lugar. La información a recopilar será de las empresas camaroneras del Cantón Pedernales. Para una investigación específica se escogió la Camaronera Don Juanjo, la información que proporcione permitirá analizar en detalle los problemas existentes en su proceso de producción.

3.4 Técnicas e Instrumentos para Obtención de Información

Las técnicas que nos ayudaran a obtener información vital para el modelo de negocio son:

- Entrevista al administrador Paul Mauricio Delgado Cisneros de la camaronera Don Juanjo que proporcionará información específica del manejo del proceso de producción y su interrelación con los demás procesos con el fin de identificar posibles problemas en el área de producción del camarón. Se utilizará como instrumento una guía de preguntas.
- Observación en campo de las piscinas realizada en la camaronera Don Juanjo con el fin de conocer el desarrollo y manejo de la información del proceso de producción. Se utilizará como instrumento un registro de observación.
- Encuestas telefónicas a las camaroneras de la provincia de Manabí Cantón Pedernales para determinar si cuentan con un sistema para el registro de los datos, sus características y disponibilidad de un módulo de producción. Se utilizará como instrumento un cuestionario de preguntas.
- Encuestas escritas a los obreros involucrados en el proceso de producción de la camaronera Don Juanjo para identificar como realizan el registro de la información recolectada de las recepciones,

siembras, cosechas, muestreos semanales y poblacionales del camarón. Se utilizará como instrumento un cuestionario de preguntas.

3.5 Procesamiento y Análisis de la información

Con la información recopilada se hará uso de la Herramienta SPSS para tabular los datos, realizar gráficos que permitirán el análisis y procesamiento de la información obtenida, dando como resultado identificar las necesidades de las empresas camaroneras y de esta manera podemos cumplir con todos los objetivos planteados en el proyecto.

Capítulo 4.- Análisis de los Resultados

4.1. Encuesta Telefónica a Camaroneras del Cantón Pedernales

Para recolectar la información se realizó una encuesta vía telefónica a las camaroneras del Cantón Pedernales de la lista de camaroneras registradas y aprobadas por el Instituto Nacional De Pesca (Anexo2).

1. ¿La información de los procesos de las camaroneras, se ingresan en?:

Tabla 3. Pregunta 1 Encuesta Dirigida a las Camaroneras del Cantón Pedernales

1. ¿La información de los procesos de las camaroneras, se ingresan en?	No. De camaroneras	%
a. sistema informático	3	4%
b. formatos manuales	54	71%
c. no sabe	9	12%
d. No respondió	10	13%
Total de Camaroneras	76	100%

**Fuente: Encuesta Dirigida a las Camaroneras del Cantón Pedernales
Elaborado por: Autores**

Gráfico 8. Registro de la información de las Camaroneras Cantón Pedernales

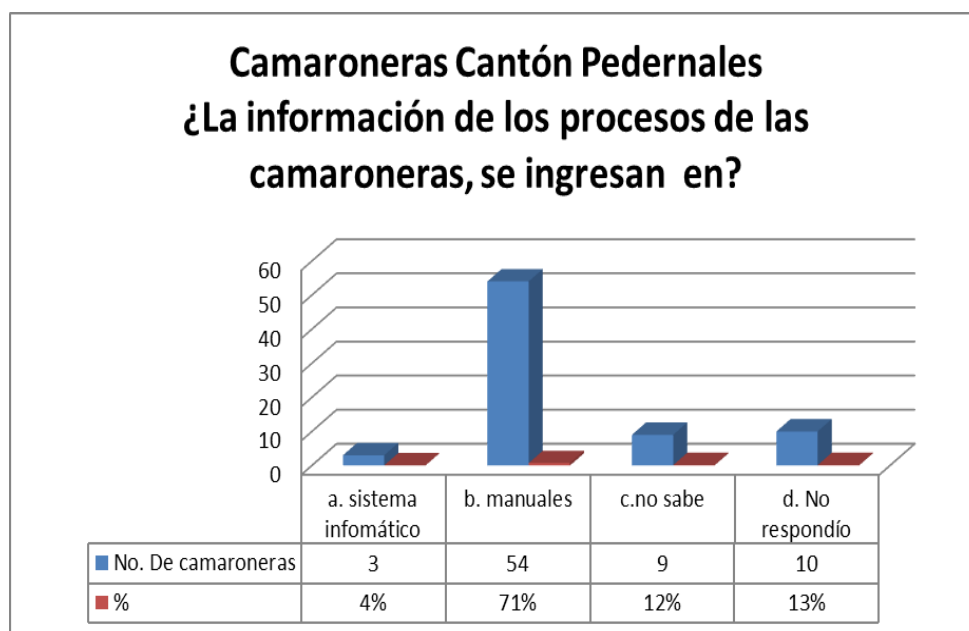

Fuente: Encuesta Dirigida a las Camaroneras del Cantón Pedernales
Elaborado por: Autores

Al analizar las pregunta 1 podemos concluir que el 71% de las camaroneras de Pedernales llevan los registros de información de manera escrita, y según los encuestados utilizan formatos prestablecidos para luego ser almacenados en hojas de cálculos.

2. ¿Posee usted un control del inventario de los insumos de la camaronera?

Tabla 4. Pregunta 2 Encuesta Dirigida a Camaroneras del Cantón Pedernales.

2. ¿Posee un control del inventario de los insumos?	No. De camaroneras	%
a. si	12	16%
b. no	38	50%
c. no sabe	16	21%
d. No respondió	10	13%
Total de Camaroneras	76	100%

Fuente: Encuesta Dirigida a las Camaroneras del Cantón Pedernales
Elaborado por: Autores

Gráfico 9. Control de inventario de las Camaroneras Cantón Pedernales

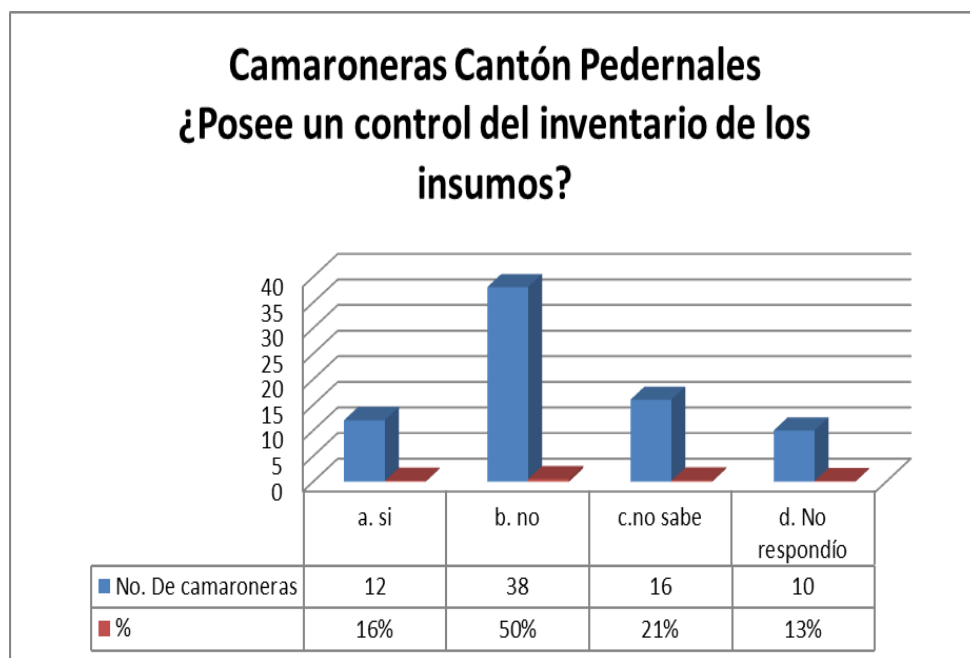

Fuente: Encuesta Dirigida a las Camaroneras del Cantón Pedernales
Elaborado por: Autores

Al analizar las pregunta 2 podemos presumir que más del 50% de las camaroneras de Pedernales no tienen un control del inventario dentro de la empresa para el proceso de producción, por cuanto el 21% desconoce si existe y un 13% no respondió, e indicaron que a medida que los insumos se terminan realizan el pedido.

3. ¿Le gustaría contar con un sistema informático, donde se ingresen todas las operaciones de las camaroneras como: recepción, siembras transferencias muestreos y cosecha para facilitar el tiempo de respuesta de la información?

Tabla 5. Pregunta 3 Encuesta Dirigida a las Camaroneras del Cantón Pedernales.

3. ¿Le gustaría contar con un sistema informático, donde se ingresen todas las operaciones de las camaroneras como: recepción, siembras transferencias muestreos y cosecha para facilitar el tiempo de respuesta de la información?	No. De camaroneras	%
a. si	51	67%
b. no	6	8%
c. no sabe	9	12%
d. Tal vez	10	13%
Total de Camaroneras	76	100%

**Fuente: Encuesta Dirigida a las Camaroneras del Cantón Pedernales
Elaborado por: Autores**

Gráfico 10. Adquisición de un Sistema Informático de las Camaroneras Cantón Pedernales

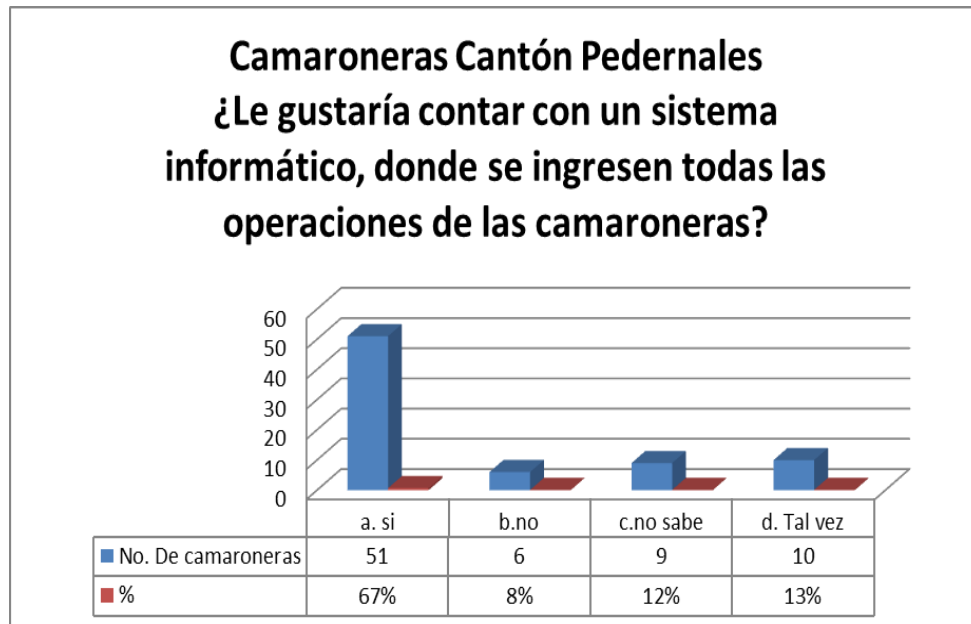

Fuente: Encuesta Dirigida a las Camaroneras del Cantón Pedernales
Elaborado por: Autores

De la pregunta 3 podemos concluir que el 67% de las camaroneras de Pedernales muestran mucho interés en adquirir un módulo de producción para realizar mejoras en su proceso.

4.2 Encuesta Escrita a la Camaronera Don Juanjo

Para recolectar la información se realizó una encuesta escrita a los obreros involucrados en el proceso de producción de la Camaronera Don Juanjo, los resultados del cuestionario de preguntas (Anexo 4) fueron los siguientes:

1. ¿La información de los procesos de las camaroneras, se ingresan en?:

Tabla 6. Pregunta 1 Encuesta Dirigida a la Camaronera Don Juanjo.

1. ¿La información de los procesos de las camaroneras, se ingresan en?:	No. Empleados	%
a. sistema informático	0	0%
b. manuales	8	80%
c. no sabe	2	20%
Total de empleados	10	100%

Fuente: Encuesta Dirigida a la Camaronera Don Juanjo
Elaborado por: Autores

Gráfico 11. Registro de la información de la Camaronera Don Juanjo

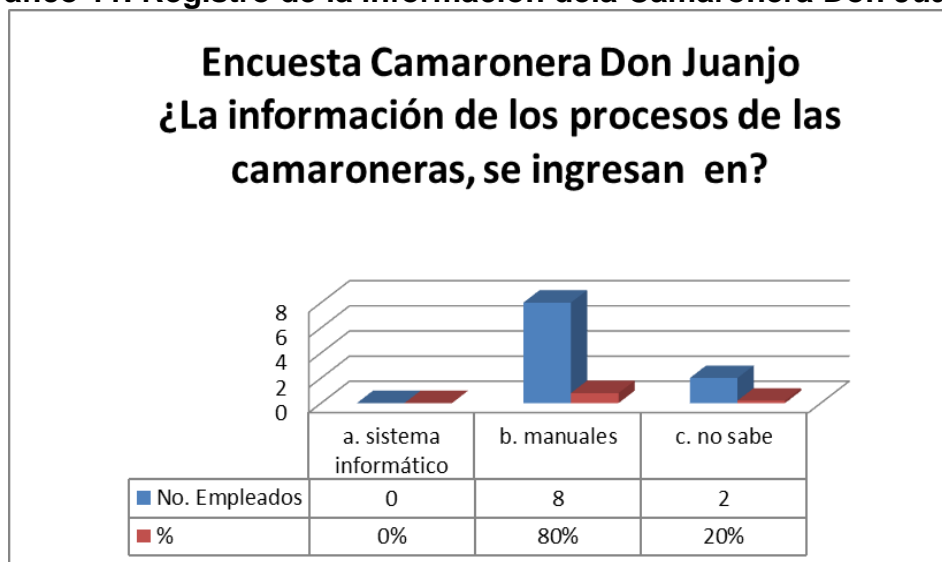

Fuente: Encuesta Dirigida a la Camaronera Don Juanjo
Elaborado por: Autores

2. ¿Cuánto tiempo se demoran en hacer un reporte de todo el ciclo de una piscina (desde la siembra hasta la cosecha)?

Tabla 7. Pregunta 2 Encuesta Dirigida a la Camaronera Don Juanjo.

2. ¿Cuánto tiempo se demoran en hacer un reporte de todo el ciclo de una piscina (desde la siembra hasta la cosecha)?:	No. Empleados	%
a. 1-5min	0	0%
b. 6-10 min	0	0%
c. Más de 10min	10	100%
Total de empleados	10	100%

**Fuente: Encuesta Dirigida a la Camaronera Don Juanjo
Elaborado por: Autores**

Gráfico 12. Tiempo que tarde en realizar un Reporte en la Camaronera Don Juanjo

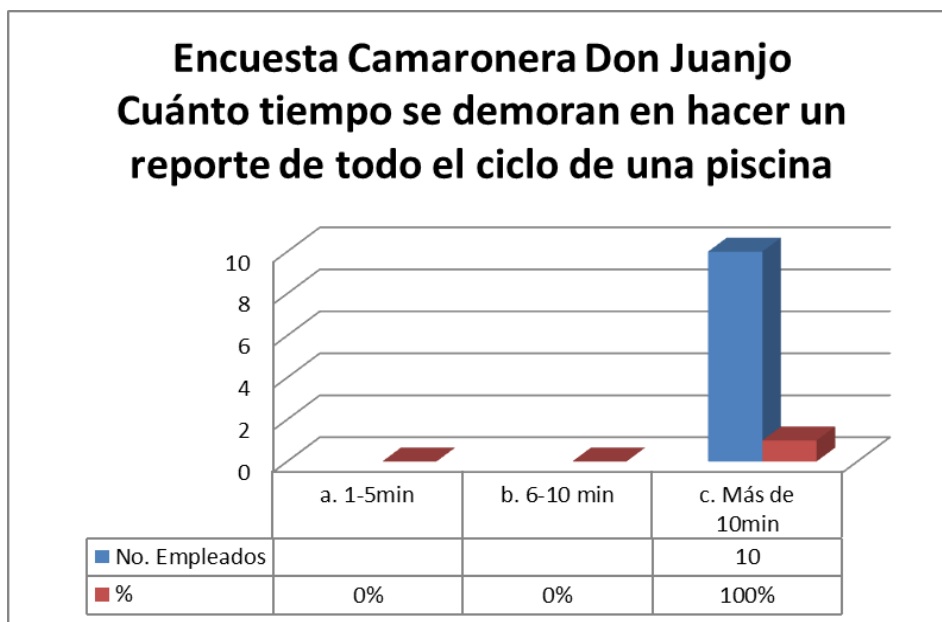

**Fuente: Encuesta Dirigida a la Camaronera Don Juanjo
Elaborado por: Autores**

3. ¿Cree usted que es importante tener un registro histórico de todas las piscinas?

Tabla 8. Pregunta 3 Encuesta Dirigida a la Camaronera Don Juanjo.

3. ¿Cree usted que es importante tener un registro histórico de todas las piscinas?	No. Empleados	%
a. si	8	80%
b. no	0	0%
c. tal vez	2	20%
Total de empleados	10	100%

**Fuente: Encuesta Dirigida a la Camaronera Don Juanjo
Elaborado por: Autores**

Gráfico 13. Registro Histórico en la Camaronera Don Juanjo

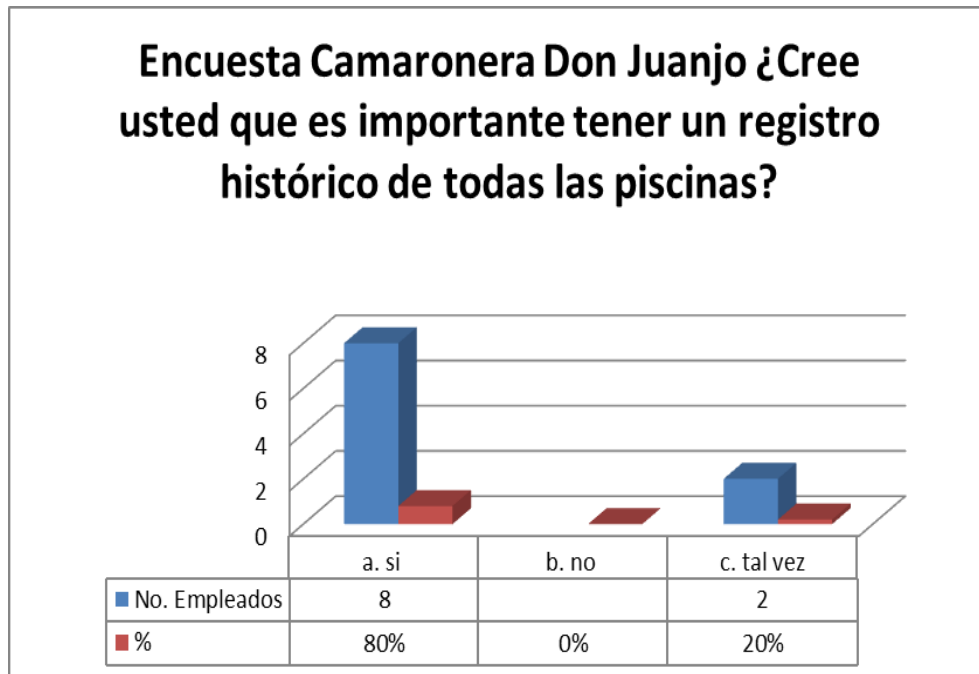

**Fuente: Encuesta Dirigida a la Camaronera Don Juanjo
Elaborado por: Autores**

4. ¿Posee usted un control del inventario de los insumos de la camaronera?

Tabla 9. Pregunta 4 Encuesta Dirigida a la Camaronera Don Juanjo.

4. ¿Posee usted un control del inventario de los insumos de la camaronera?	No. Empleados	%
a. si	2	20%
b. no	6	60%
c. no sabe	2	20%
Total de empleados	10	100%

**Fuente: Encuesta Dirigida a la Camaronera Don Juanjo
Elaborado por: Autores**

Gráfico 14. Control de Inventario en la Camaronera Don Juanjo

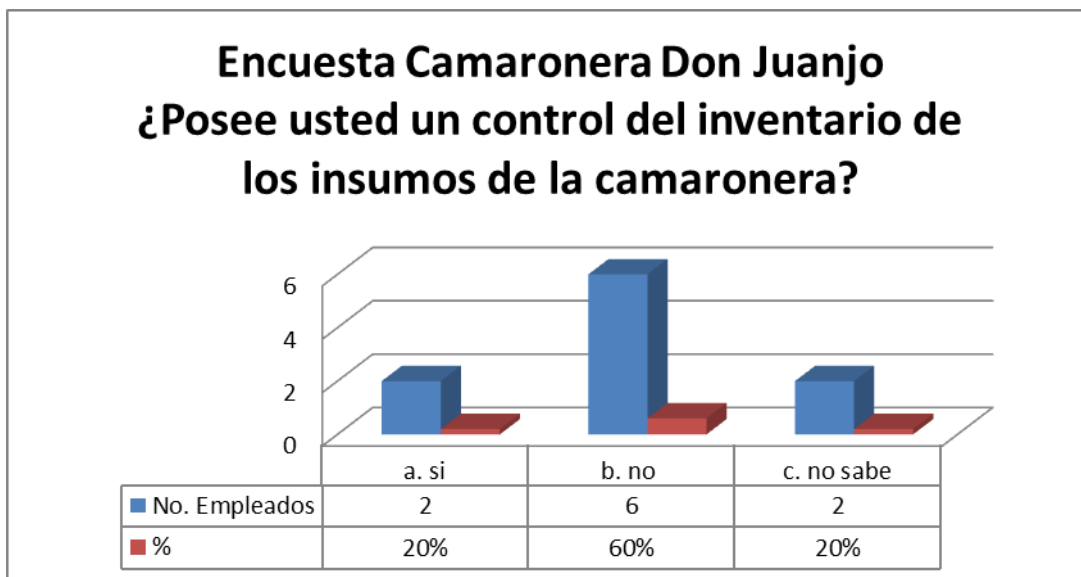

**Fuente: Encuesta Dirigida a la Camaronera Don Juanjo
Elaborado por: Autores**

5. ¿Le gustaría contar con un sistema informático, donde se ingresen todas las operaciones de las camaroneras como: recepción, siembras transferencias muestreos y cosecha para facilitar el tiempo de respuesta de la información?

Tabla 10. Pregunta 5 Encuesta Dirigida a la Camaronera Don Juanjo.

5. ¿Le gustaría contar con un sistema informático, donde se ingresen todas las operaciones de las camaroneras como: recepción, siembras transferencias muestreos y cosecha para facilitar el tiempo de respuesta de la información?	No Empleados	%
a. si	9	90%
b. no	0	0%
c. tal vez	1	10%
Total de empleados	10	100%

**Fuente: Encuesta Dirigida a la Camaronera Don Juanjo
Elaborado por: Autores**

Gráfico 15. Adquisición de un Sistema Informático en la Camaronera Don Juanjo

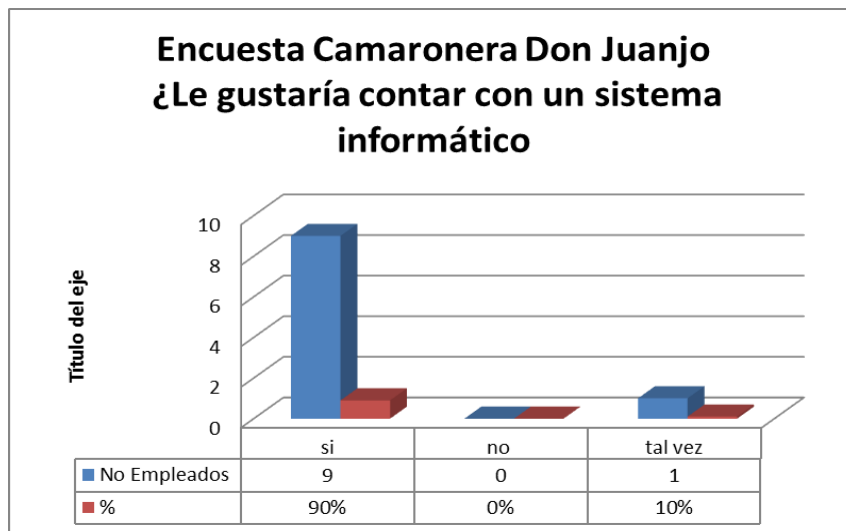

**Fuente: Encuesta Dirigida a la Camaronera Don Juanjo
Elaborado por: Autores**

Una vez realizada la encuesta a la Camaronera Don Juanjo, podemos analizar que el 80% de los empleados involucrados en el proceso de producción llevan sus registros en formatos preestablecidos, no tienen un sistema de registro de datos, además, el tiempo que tardan en realizar un reporte es mas de 10 minutos que por medio de un sistema se optimizaría ese tiempo y los reportes se generarían en el momento deseado.

El 80% de entrevistados indicó que el registro histórico de las piscinas es importante porque permite identificar que componentes son los idóneos para el tratamiento de dicha piscina, con el fin de lograr una mayor producción y que el índice de mortalidad de la larva sea menor.

El 60 % de los encuestados indicaron que no poseen un control de inventario y señalaron que es apropiado llevar el control del mismo para evitar la pérdida o el desperdicio de insumos.

El 90% de los empleados desean contar con un sistema que les ayude a sus funciones en el proceso de producción.

Con estos datos podemos concluir que existe la necesidad de diseñar un módulo de producción para la Camaronera Don Juanjo y que sería factible implementarlo en otras camaroneras del Cantón Pedernales.

4.3 Observación en Campo

Formatos de Registro

CAMARONERA DON JUANJO

MUESTREO DE COSECHA

Encargado:					
Piscina :			Lbs. Hielo :		
Fecha :			Días :		
Num. Camarones	Libras	Camarones x Lbs	Peso Promedio	Libras Cosechadas	Camarones Cosechados
TOTAL					

Superviviencia:

Jefe Técnico

Capítulo 5.- Planificación del Proyecto

5.1 Acta de Constitución del Proyecto

Fecha:	02 de Enero del 2013	No. Proyecto:	000001
Director del Proyecto:	Fausto Villafuerte Montoya		
Nombre del Proyecto:	PROPUESTA DE DISEÑO PARA LA IMPLEMENTACIÓN DEL MÓDULO DE PRODUCCIÓN DE LA CAMARONERA DON JUANJO		
Patrocinador del Proyecto:	Gerente General Camaronera Don Juanjo		

1. Nombre del Proyecto Seleccionado

PROPUESTA DE DISEÑO PARA LA IMPLEMENTACIÓN DEL MÓDULO DE PRODUCCIÓN DE LA CAMARONERA DON JUANJO

2. Presupuesto Asignado

\$ 8,108.73

3. Objetivo Estratégico que apoya

Promover a la camaronera Don Juanjo para que pueda adquirir nuestro sistema informático que le permita llevar un mejor control de todas las operaciones y obtener una mejor rentabilidad del negocio.

4. Entregables Clave

- Módulo de Recepción.
- Módulo de Siembra.
- Módulo de Alimentación
- Módulo de Muestreos.
- Módulo de Cosecha.

5. Supuestos

- El cliente se compromete a facilitarnos toda la información relacionada con al manejo del negocio.
- Todos los entregables deberán ser probados con la herramienta de calidad adoptada para este proyecto.
- Se pactarán las fechas de los entregables con el cliente y se las respetará para no alterar la planificación del proyecto.

6. Restricciones

- Requerimientos mínimos de software en el servidor debe ser Windows 2003 Server y Microsoft SQL Server 2005.
- Esta aplicación se podrá ejecutar en equipos cliente que tengan instalado Windows XP con Service Pack 2 en adelante.

7. Aprobaciones

Nombre	Cargo en el Proyecto	Firma	Fecha (DD/MM/AAAA)
Fausto Villafuerte	Director del Proyecto		02/01/2013
Gerente General Camaronera Don Juanjo	Patrocinador del Proyecto		02/01/2013

5.2 Identificar a los Interesados

Director de Proyecto: lidera, organiza, motiva a su equipo de trabajo con el fin de cumplir con los objetivos del proyecto bajo las condiciones deseadas (calidad, cumplimiento y presupuesto).

Equipo de Proyecto: parte vital para el desarrollo del proyecto. Entre el equipo y el Director de Proyecto la comunicación debe ser continua, porque puede afectar a la realización de una tarea que pueden ocasionar conflictos.

Obreros de la Camaronera (usuario)

Serán los que van a utilizar el módulo de producción e identificarán errores en el momento de usar el módulo, debido a que sus registros los realizaban manualmente o mediante formatos preestablecidos.

5.3 Desarrollar el Plan para la Dirección del Proyecto

5.3.1 Antecedentes

En la camaronera no llevan un registro de todos los procesos de sus unidades de producción, por tal motivo no les permite llevar un control real de su negocio.

Por medio de este proyecto se busca incentivar a la camaronera, que haga uso de un sistema informático que les permita contar con un registro de todas las operaciones cotidianas del negocio, poder llevar un mejor control de todos sus procesos y tener un fácil acceso a toda su información de las unidades de producción.

5.3.2 Objetivo del Proyecto

La Propuesta para la Implementación de un Módulo de Producción permite a los obreros del área de producción la facilidad de registrar y almacenar de forma segura y confiable la información que es recolectada de los procesos de recepción, siembra y cosecha de la camaronera.

5.4 Recopilar Requisitos

En este proyecto para la recopilación de los requisitos se utilizaron 3 técnicas básicas que son muy importantes para obtener información, empezamos con la entrevista que se hizo al administrador de la camaronera para saber cómo llevaban el registro de las operaciones del negocio, después se hicieron las encuestas a los trabajadores de la camaronera con preguntas claves para saber qué tiempo se demoraban en hacer un reporte de todo el ciclo de una piscina (véase en el formato de las encuestas, adjuntadas en los anexos). Luego empezamos con la observación de campo revisando como llevaban el registro de los procesos como recepciones, siembras, alimentación, muestreos y cosechas de las unidades, con toda esta información desarrollaremos un prototipo de cómo quedaría el sistema para la camaronera.

5.5 Definir el Alcance

Para el alcance del proyecto están definidos por entregables divididos de la siguiente manera:

- Módulo de Recepción.
- Módulo de Siembra.
- Módulo de Alimentación
- Módulo de Muestreos.
- Módulo de Cosecha.

5.6 EDT (Estructura de Desglose del Trabajo)



Gráfico 16-1. Estructura de Desglose de Trabajo
Elaborado por: Autores



Gráfico 16-2. Estructura de Desglose de Trabajo
 Elaborado por: Autores

5.7 Cronograma de Actividades

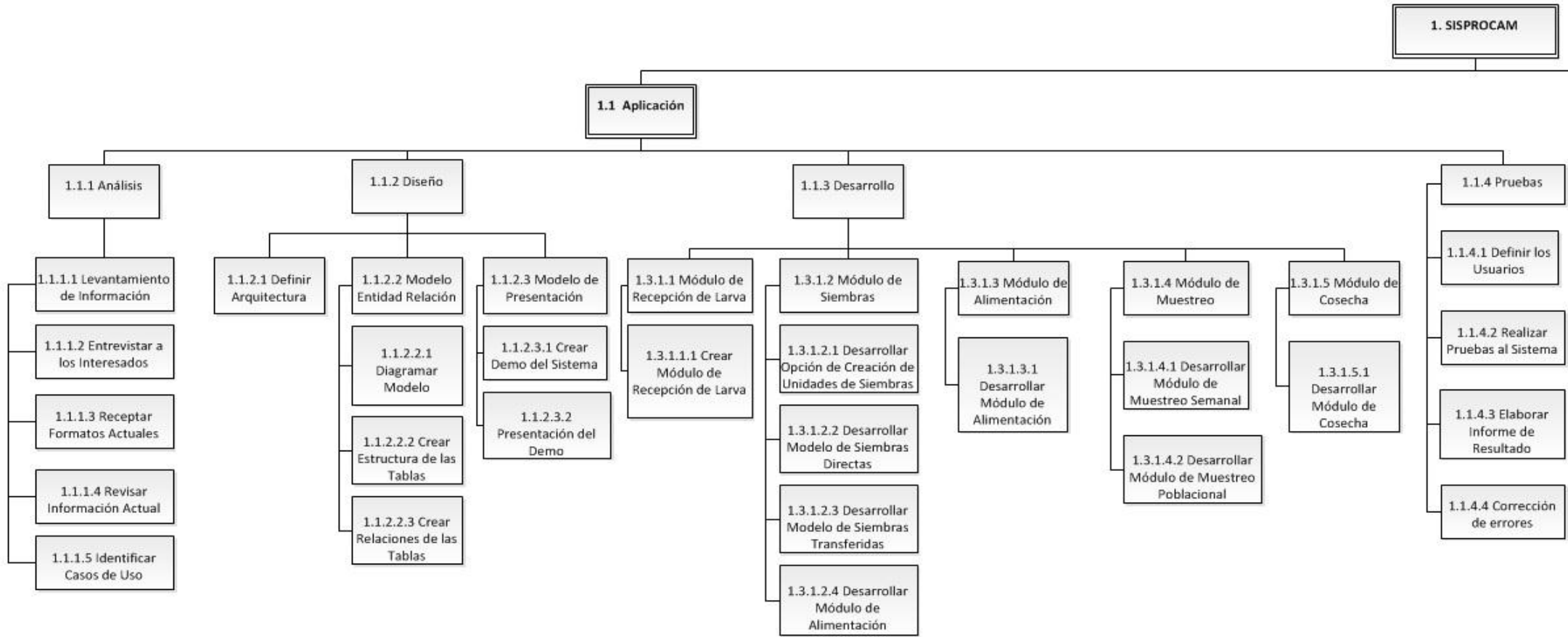
	EDT	Nombre de tarea
1	1	<input type="checkbox"/> SISPROCAM
2	1.1	<input type="checkbox"/> Aplicación PC
3	1.1.1	<input type="checkbox"/> Análisis
4	1.1.1.1	Levantamiento de Información
5	1.1.1.2	Entrevistar a los Interesados
6	1.1.1.3	Receptar Formatos Actuales
7	1.1.1.4	Revisar Información Actual
8	1.1.1.5	Identificar Casos de Uso
9	1.1.2	<input type="checkbox"/> Diseño
10	1.1.2.1	Definir Arquitectura
11	1.1.2.2	<input type="checkbox"/> Modelo Entidad Relación
12	1.1.2.2.1	Diagramar Modelo
13	1.1.2.2.2	Crear Estructura de las Tablas
14	1.1.2.2.3	Crear Relaciones de las Tablas
15	1.1.2.3	<input type="checkbox"/> Modelo de Presentación
16	1.1.2.3.1	Crear Demo del Sistema
17	1.1.2.3.2	Presentación del Demo
18	1.1.3	<input type="checkbox"/> Desarrollo
19	1.1.3.1	<input type="checkbox"/> Módulo de Recepción
20	1.1.3.1.1	Crear Módulo Recepción Larva
21	1.1.3.1.2	Verificación de módulo
22	1.1.3.2	<input type="checkbox"/> Módulo de Siembras
23	1.1.3.2.1	Desarrollar Opción de creación de unidades de siembras
24	1.1.3.2.2	Desarrollar Modelo de Siembras Directas
25	1.1.3.2.3	Desarrollar Modelo de Siembras Transferidas
26	1.1.3.2.4	Verificación de módulo
27	1.1.3.3	<input type="checkbox"/> Módulo de Alimentación
28	1.1.3.3.1	Desarrollar Módulo de Alimentación

Diagrama de Gantt

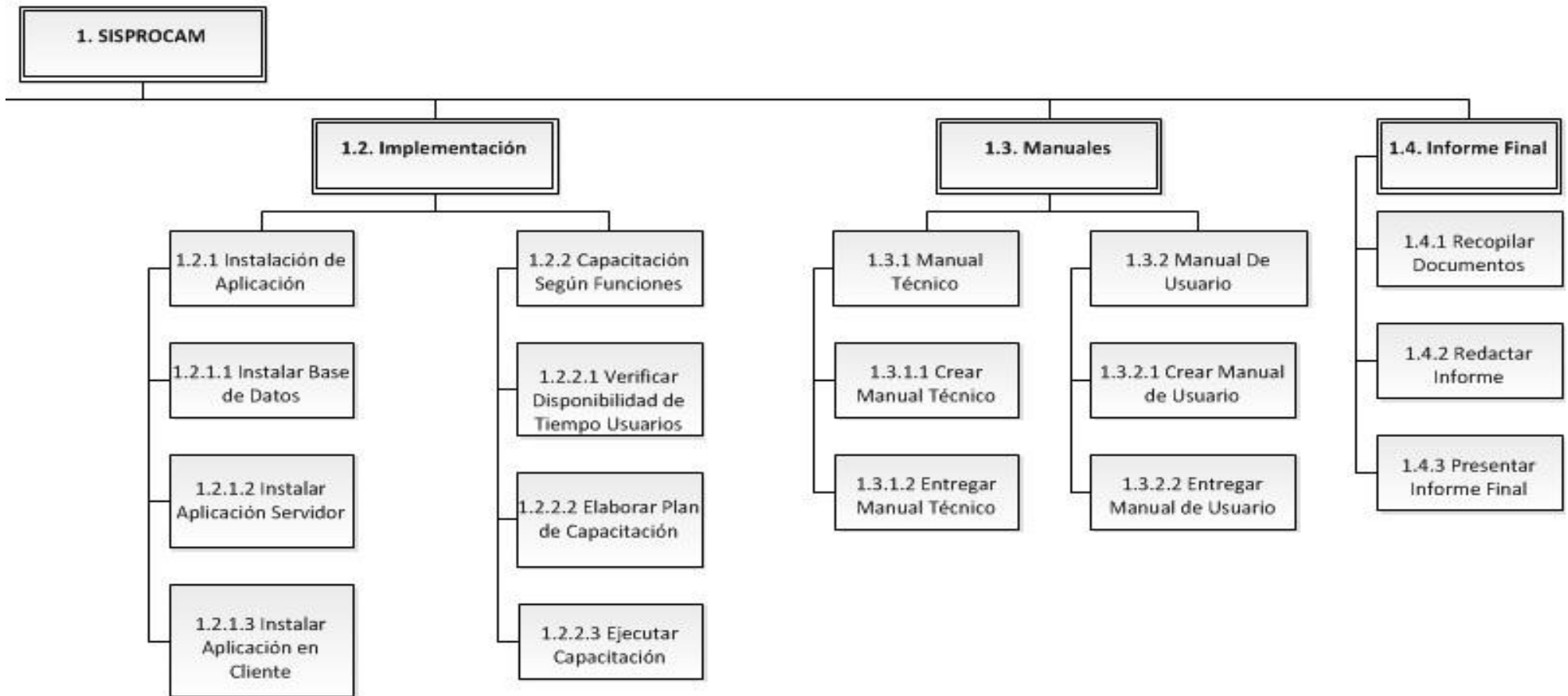
Gráfico 17-1. Cronograma de Actividades

Elaborado por: Autores

	EDT ▼	Nombre de tarea ▼
28	1.1.3.3.1	Desarrollar Módulo de Alimentación
29	1.1.3.3.2	Verificación de módulo
30	1.1.3.4	<input type="checkbox"/> Módulo de Muestreo
31	1.1.3.4.1	Desarrollar Módulo de Muestreo Semanal
32	1.1.3.4.2	Desarrollar Módulo de Muestreo Poblacional
33	1.1.3.4.3	Verificación de módulo
34	1.1.3.5	<input type="checkbox"/> Módulo de Cosecha
35	1.1.3.5.1	Desarrollar Módulo de Cosecha
36	1.1.3.5.2	Verificación de módulo
37	1.1.4	<input type="checkbox"/> Pruebas
38	1.1.4.1	Definir los Usuarios
39	1.1.4.2	Realizar Pruebas al Sistema
40	1.1.4.3	Elaborar Informe de Resultado
41	1.1.4.4	Corrección de errores
42	1.2	<input type="checkbox"/> Implementación
43	1.2.1	<input type="checkbox"/> Instalación de Aplicación
44	1.2.1.1	Instalar Aplicación Servidor
45	1.2.1.2	Instalar Aplicación en Cliente
46	1.2.2	<input type="checkbox"/> Capacitación Según Funciones
47	1.2.2.1	Verificar Disponibilidad de Tiempo Usuarios
48	1.2.2.2	Elaborar Plan de Capacitación
49	1.2.2.3	Ejecutar Capacitación
50	1.3	<input type="checkbox"/> Manuales
51	1.3.1	<input type="checkbox"/> Manual Técnico
52	1.3.1.1	Crear Manual Técnico
53	1.3.1.2	Revisión de Manual Técnico
54	1.3.1.3	Entregar Manual Técnico
55	1.3.2	<input type="checkbox"/> Manual De Usuario

Diagrama de Gantt

Gráfico 17-2. Cronograma de Actividades
Elaborado por: Autores

Diagrama de Gantt	EDT	Nombre de tarea	
	55	1.3.2	<input type="checkbox"/> Manual De Usuario
	56	1.3.2.1	Crear Manual de Usuario
	57	1.3.2.2	Revisión de Manual de Usuario
	58	1.3.2.3	Entregar Manual de Usuario
	59	1.4	<input type="checkbox"/> Informe Final
	60	1.4.1	Recopilar Documentos
	61	1.4.2	Redactar Informe
	62	1.4.3	Presentar Informe Final

Gráfico 17-3. Cronograma de Actividades
Elaborado por: Autores



Gráfico 17-4. Cronograma de Actividades
 Elaborado por: Autores



Gráfico 17-5. Cronograma de Actividades
 Elaborado por: Autores

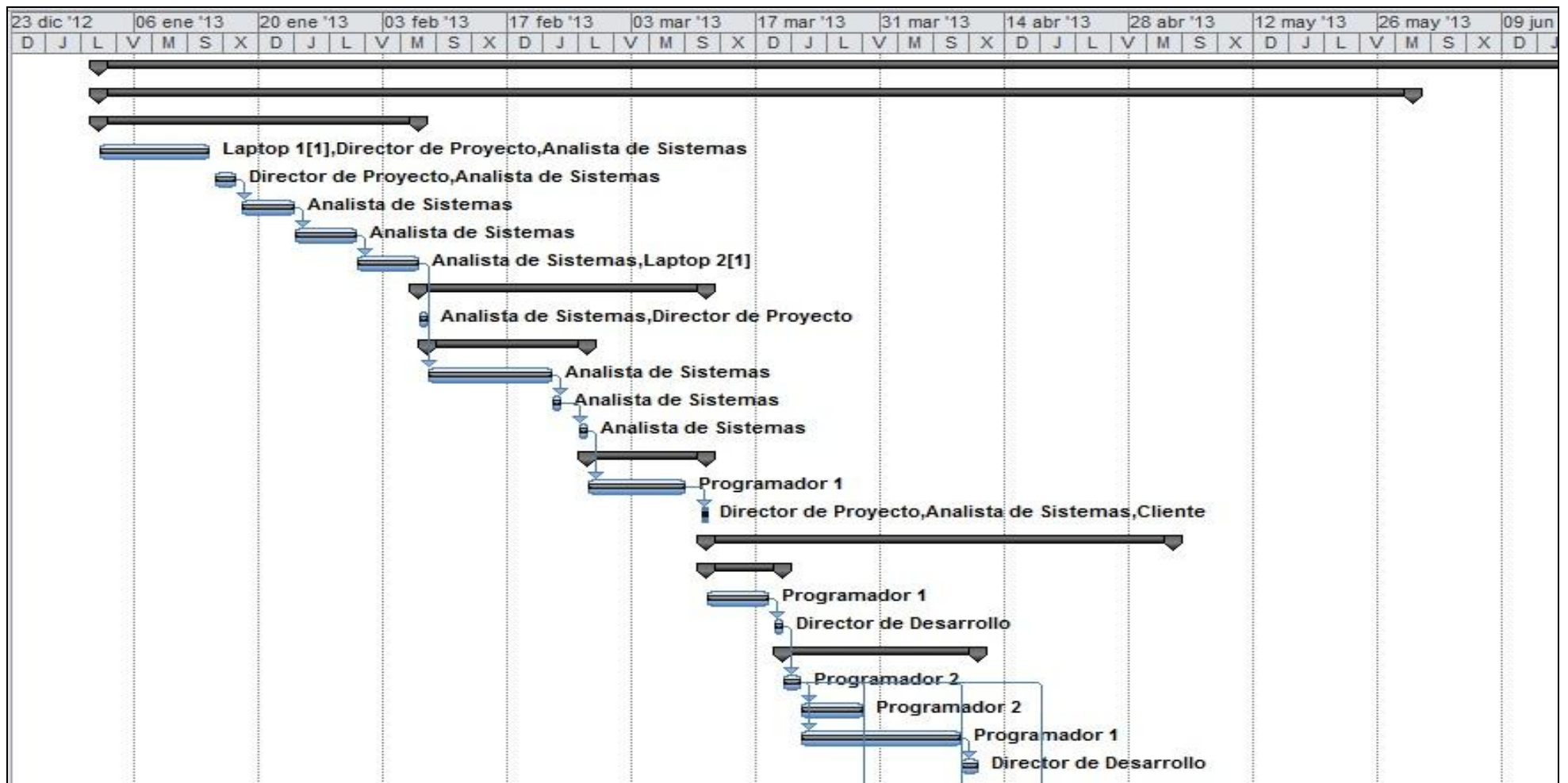

Gráfico 17-6. Cronograma de Actividades
 Elaborado por: Autores

5.8 Costo, Duración y Recursos de las Actividades

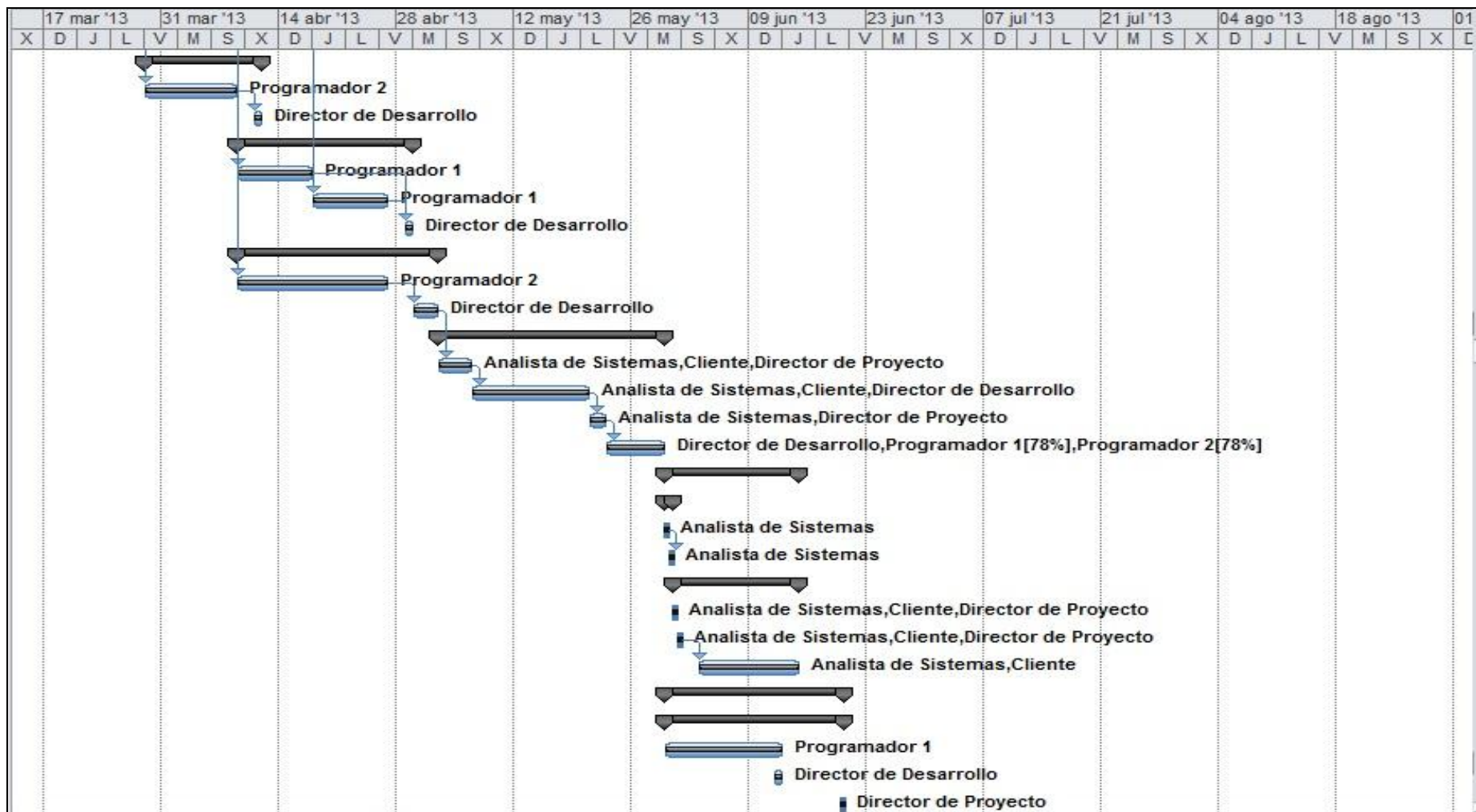
ID	Actividades	Duración	Comienzo	Fin	Costo	Recursos
1	SISPROCAM	121.2 días	mié 02/01/13	jue 20/06/13	\$ 8,108.73	
1.1	Aplicación PC	106 días	mié 02/01/13	mié 29/05/13	\$ 6,919.73	
1.1.1	Análisis	26 días	mié 02/01/13	mié 06/02/13	\$ 3,015.00	
1.1.1.1	Levantamiento de Información	8.5 días	mié 02/01/13	lun 14/01/13	\$ 1,677.50	Laptop 1[1], Director de Proyecto, Analista de Sistemas
1.1.1.2	Entrevistar a los Interesados	2.5 días	mar 15/01/13	jue 17/01/13	\$ 287.50	Director de Proyecto, Analista de Sistemas
1.1.1.3	Receptar Formatos Actuales	4 días	vie 18/01/13	mié 23/01/13	\$ 100.00	Analista de Sistemas
1.1.1.4	Revisar Información Actual	5 días	jue 24/01/13	mié 30/01/13	\$ 125.00	Analista de Sistemas
1.1.1.5	Identificar Casos de Uso	5 días	jue 31/01/13	mié 06/02/13	\$ 825.00	Analista de Sistemas, Laptop 2[1]
1.1.2	Diseño	22.33 días	jue 07/02/13	lun 11/03/13	\$ 655.83	
1.1.2.1	Definir Arquitectura	1 día	jue 07/02/13	jue 07/02/13	\$ 115.00	Analista de Sistemas, Director de Proyecto
1.1.2.2	Modelo Entidad Relación	12 días	vie 08/02/13	lun 25/02/13	\$ 300.00	
1.1.2.2.1	Diagramar Modelo	10 días	vie 08/02/13	jue 21/02/13	\$ 250.00	Analista de Sistemas
1.1.2.2.2	Crear Estructura de las Tablas	1 día	vie 22/02/13	vie 22/02/13	\$ 25.00	Analista de Sistemas
1.1.2.2.3	Crear Relaciones de las Tablas	1 día	lun 25/02/13	lun 25/02/13	\$ 25.00	Analista de Sistemas
1.1.2.3	Modelo de Presentación	9.33 días	mar 26/02/13	lun 11/03/13	\$ 240.83	
1.1.2.3.1	Crear Demo del Sistema	9 días	mar 26/02/13	vie 08/03/13	\$ 202.50	Programador 1
1.1.2.3.2	Presentación del Demo	0.33 días	lun 11/03/13	lun 11/03/13	\$ 38.33	Director de Proyecto, Analista de Sistemas, Cliente
1.1.3	Desarrollo	38.67 días	lun 11/03/13	jue 02/05/13	\$ 1,687.50	

1.1.3.1	Módulo de Recepción	6.67 días	lun 11/03/13	mar 19/03/13	\$ 157.50	
1.1.3.1.1	Crear Módulo Recepción Larva	5 días	lun 11/03/13	lun 18/03/13	\$ 112.50	Programador 1
1.1.3.1.2	Verificación de módulo	1 día	mar 19/03/13	mar 19/03/13	\$ 45.00	Director de Desarrollo
1.1.3.2	Módulo de Siembras	16 días	mié 20/03/13	mié 10/04/13	\$ 517.50	
1.1.3.2.1	Desarrollar Opción de creación de unidades de siembras	2 días	mié 20/03/13	jue 21/03/13	\$ 45.00	Programador 2
1.1.3.2.2	Desarrollar Modelo de Siembras Directas	5 días	vie 22/03/13	jue 28/03/13	\$ 112.50	Programador 2
1.1.3.2.3	Desarrollar Modelo de Siembras Transferidas	12 días	vie 22/03/13	lun 08/04/13	\$ 270.00	Programador 1
1.1.3.2.4	Verificación de módulo	2 días	mar 09/04/13	mié 10/04/13	\$ 90.00	Director de Desarrollo
1.1.3.3	Módulo de Alimentación	10 días	vie 29/03/13	jue 11/04/13	\$ 202.50	
1.1.3.3.1	Desarrollar Módulo de Alimentación	7 días	vie 29/03/13	lun 08/04/13	\$ 157.50	Programador 2
1.1.3.3.2	Verificación de módulo	1 día	jue 11/04/13	jue 11/04/13	\$ 45.00	Director de Desarrollo
1.1.3.4	Módulo de Muestreo	15 días	mar 09/04/13	lun 29/04/13	\$ 360.00	
1.1.3.4.1	Desarrollar Módulo de Muestreo Semanal	7 días	mar 09/04/13	mié 17/04/13	\$ 157.50	Programador 1
1.1.3.4.2	Desarrollar Módulo de Muestreo Poblacional	7 días	jue 18/04/13	vie 26/04/13	\$ 157.50	Programador 1
1.1.3.4.3	Verificación de módulo	1 día	lun 29/04/13	lun 29/04/13	\$ 45.00	Director de Desarrollo
1.1.3.5	Módulo de Cosecha	18 días	mar 09/04/13	jue 02/05/13	\$ 450.00	
1.1.3.5.1	Desarrollar Módulo de Cosecha	14 días	mar 09/04/13	vie 26/04/13	\$ 315.00	Programador 2
1.1.3.5.2	Verificación de módulo	3 días	mar 30/04/13	jue 02/05/13	\$ 135.00	Director de Desarrollo
1.1.4	Pruebas	19 días	vie 03/05/13	mié 29/05/13	\$ 1,561.40	

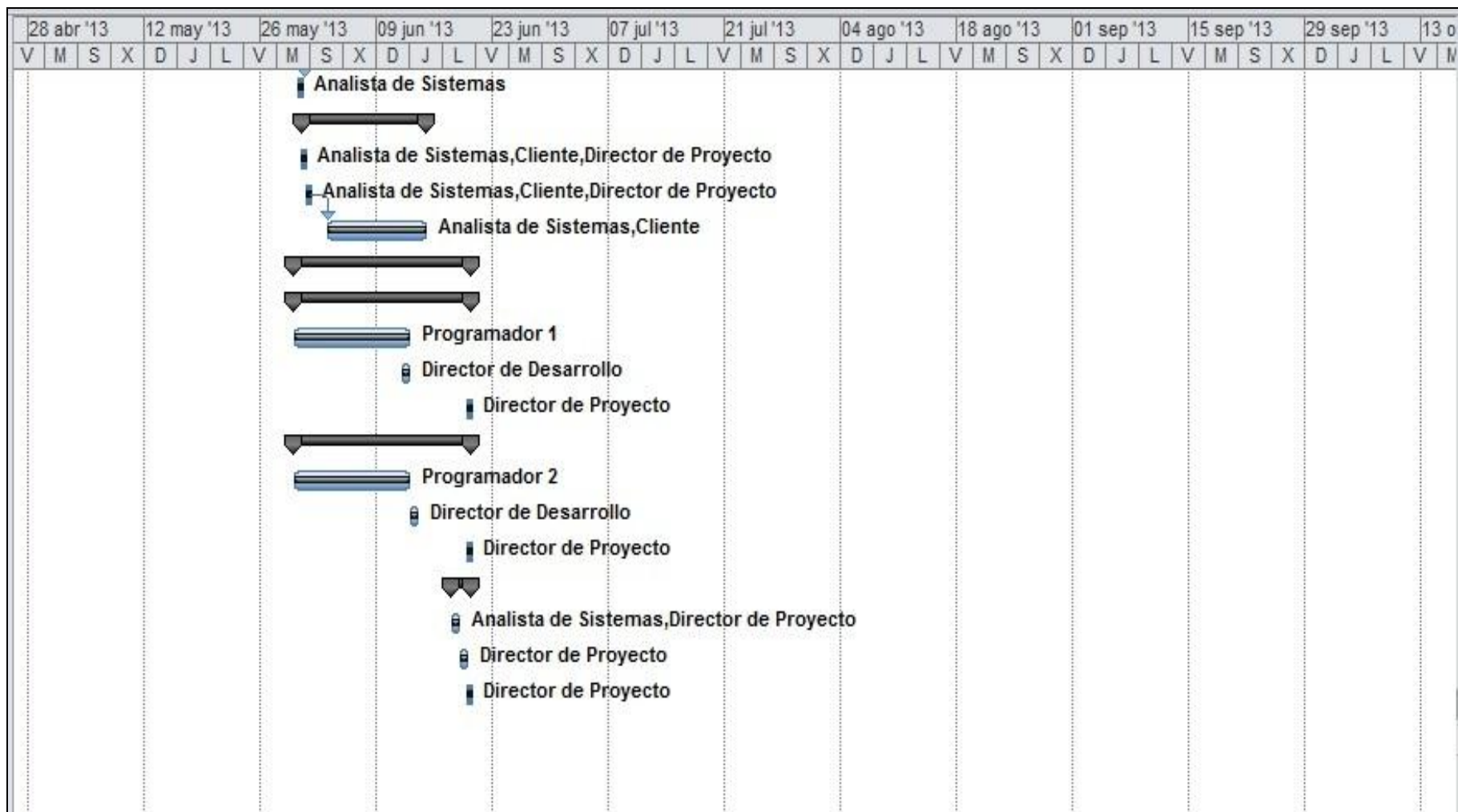
1.1.4.1	Definir los Usuarios	2 días	vie 03/05/13	lun 06/05/13	\$ 230.00	Analista de Sistemas, Cliente, Director de Proyecto
1.1.4.2	Realizar Pruebas al Sistema	10 días	mar 07/05/13	lun 20/05/13	\$ 700.00	Analista de Sistemas, Cliente, Director de Desarrollo
1.1.4.3	Elaborar Informe de Resultado	2 días	mar 21/05/13	mié 22/05/13	\$ 230.00	Analista de Sistemas, Director de Proyecto
1.1.4.4	Corrección de errores	5 días	jue 23/05/13	mié 29/05/13	\$ 401.40	Director de Desarrollo, Programador 1[78%],Programador 2[78%]
1.2	Implementación	12 días	jue 30/05/13	vie 14/06/13	\$ 390.00	
1.2.1	Instalación de Aplicación	1 día	jue 30/05/13	jue 30/05/13	\$ 25.00	
1.2.1.1	Instalar Aplicación Servidor	0.5 días	jue 30/05/13	jue 30/05/13	\$ 12.50	Analista de Sistemas
1.2.1.2	Instalar Aplicación en Cliente	0.5 días	jue 30/05/13	jue 30/05/13	\$ 12.50	Analista de Sistemas
1.2.2	Capacitación Según Funciones	11 días	vie 31/05/13	vie 14/06/13	\$ 365.00	
1.2.2.1	Verificar Disponibilidad de Tiempo Usuarios	0.5 días	vie 31/05/13	vie 31/05/13	\$ 57.50	Analista de Sistemas, Cliente, Director de Proyecto
1.2.2.2	Elaborar Plan de Capacitación	0.5 días	vie 31/05/13	vie 31/05/13	\$ 57.50	Analista de Sistemas, Cliente, Director de Proyecto
1.2.2.3	Ejecutar Capacitación	10 días	lun 03/06/13	vie 14/06/13	\$ 250.00	Analista de Sistemas, Cliente
1.3	Manuales	15.2 días	jue 30/05/13	jue 20/06/13	\$ 576.00	
1.3.1	Manual Técnico	15.2 días	jue 30/05/13	jue 20/06/13	\$ 288.00	
1.3.1.1	Crear Manual Técnico	10 días	jue 30/05/13	mié 12/06/13	\$ 225.00	Programador 1
1.3.1.2	Revisión de Manual Técnico	1 día	mié 12/06/13	mié 12/06/13	\$ 45.00	Director de Desarrollo
1.3.1.3	Entregar Manual Técnico	0.2 días	jue 20/06/13	jue 20/06/13	\$ 18.00	Director de Proyecto
1.3.2	Manual De Usuario	15.2 días	jue 30/05/13	jue 20/06/13	\$ 288.00	
1.3.2.1	Crear Manual de Usuario	10 días	jue 30/05/13	mié 12/06/13	\$ 225.00	Programador 2
1.3.2.2	Revisión de Manual de	1 día	jue 13/06/13	jue 13/06/13	\$ 45.00	Director de Desarrollo

	Usuario					
	Entregar Manual de Usuario	0.2 días	jue 20/06/13	jue 20/06/13	\$ 18.00	Director de Proyecto
1.4	Informe Final	2.2 días	mar 18/06/13	jue 20/06/13	\$ 223.00	
1.4.1	Recopilar Documentos	1 día	mar 18/06/13	mar 18/06/13	\$ 115.00	Analista de Sistemas, Director de Proyecto
1.4.2	Redactar Informe	1 día	mié 19/06/13	mié 19/06/13	\$ 90.00	Director de Proyecto
1.4.3	Presentar Informe Final	0.2 días	jue 20/06/13	jue 20/06/13	\$ 18.00	Director de Proyecto

Tabla 11. Duración y Costo de Actividades
Elaborado por: Autores

	Nombre del recurso	Tipo	Iniciales	Capacidad máxima	Tasa estándar	Tasa horas extra	Costo/Uso	Acumular	Calendario base
1	Contador	Trabajo	C	100%	\$ 800.00/ms	\$ 0.00/hora	\$ 0.00	Prorratio	Estándar
2	Analista de Sistemas	Trabajo	A	100%	\$ 500.00/ms	\$ 0.00/hora	\$ 0.00	Prorratio	Estándar
3	Director de Desarrollo	Trabajo	D	100%	\$ 900.00/ms	\$ 0.00/hora	\$ 0.00	Prorratio	Estándar
4	Programador 1	Trabajo	P	100%	\$ 450.00/ms	\$ 0.00/hora	\$ 0.00	Prorratio	Estándar
5	Programador 2	Trabajo	P	100%	\$ 450.00/ms	\$ 0.00/hora	\$ 0.00	Prorratio	Estándar
6	Cliente	Trabajo	C	100%	\$ 0.00/hora	\$ 0.00/hora	\$ 0.00	Prorratio	Estándar
7	Director de Proyecto	Trabajo	D	100%	\$ 1,800.00/ms	\$ 0.00/hora	\$ 0.00	Prorratio	Estándar
8	Laptop 1	Material	L		\$ 700.00		\$ 0.00	Comienzo	
9	Laptop 2	Material	L		\$ 700.00		\$ 0.00	Comienzo	

Gráfico 18. Hoja de Recursos
Elaborado por: Autores

5.9 Estimar los Costos

A continuación se hará un detalle de los recursos para el inicio de las operaciones.

La inversión Inicial es el costo que tendrá el proyecto, donde se incluye el costo de los equipos que se comprarán, así como también el presupuesto del personal involucrado. No se incluirá el costo del alquiler ya que se cuenta con oficina propia.

INVERSION	
Equipo de Computación	3200
Muebles	1500
Licenciamiento	2000
Capital Trabajo	8108.73
Total	14808.73

Se contratará un gerente para que represente a la empresa y tome las decisiones que sean correctas para el negocio. Será el representante legal ante los organismos de control. También se contratará una contadora encargada de llevar la contabilidad y de realizar los tramites financieros que surgirán dentro del proyecto.

PERSONAL ADM.	SUELDO	13ERO.	14ATO.	VAC	AP/PATR	FDO.RESERVA	MENSUAL	ANUAL
Gerente General	800.00	66.67	26.50	33.33	97.2	66.67	1090.37	13084.40
Contadora	320.00	26.67	26.50	13.33	38.88	26.67	452.05	5424.56
Total								18509

Flujo de caja.

El Flujo de caja empieza con la Inversión Inicial que es valor estimado de nuestro proyecto.

INGRESOS		
VENTAS		20,000.00
TOTAL INGRESOS		20,000.00

EGRESOS		
GASTOS ADMINISTRATIVOS		9,614.48
DEPRECIACION		455.00
TOTAL EGRESOS		10,069.48
U.A.I.		9,930.52
IMPUESTO A LA RENTA	0.25	2,482.63
U.NETA		7,447.89
(-)ABONO		0.00
(+)DEPRECIACION		455.00
VALOR SALVAMENTO		375.00
CAPITAL TRABAJO		0.00
F.N.E.	(14,808.73)	8,277.89
VAN	\$ 6,367.61	
TIR	-44%	

Indicadores Financieros

El Valor Actual Neto (VAN)

El Valor Actual Neto (VAN) nos permite saber si después de un determinado tiempo generando ingresos y restando la inversión inicial nos queda alguna ganancia.

5.10 Planificar la Calidad

Para el tema de calidad de desarrollo de este proyecto se utilizará GxTend que es una herramienta propia de Genexus.

Según Genexus en su página web oficial²⁰ dice:

“El Módulo Herramientas de Productividad tiene como objetivo facilitar al desarrollador o administrador del proyecto, las tareas diarias que realizadas en forma manual insumen mucho tiempo y trabajo.

A través de una interfaz fullWeb GxTend permite navegar por el conocimiento de la Base de Conocimiento (KB) en una forma amigable y sencilla, proporcionando una visión integral del proyecto. Esta visión integral se logra

²⁰ GxTend Herramientas de Productividad información tomada el 11/02/2013 de la fuente: <http://www.genexus.com/global/resultado-busqueda/gxtend-en-detalle-herramientas-de-productividad/auto/211/7?es>

con operaciones de búsqueda, despliegue y comparación, tanto a nivel de KBs como a nivel de objetos. Ahora con este conjunto de herramientas es posible optimizar las horas de trabajo y obtener un producto de mejor calidad.”

5.11 Desarrollar el Plan de Recursos Humanos

El plan de Recursos Humanos inicia con la creación del organigrama del proyecto, donde se puede definir los roles y responsabilidades para la ejecución del proyecto.



Gráfico 19. Organigrama del Proyecto

Elaborado por: Autores

Roles y Responsabilidades:

El personal a contratarse deberá realizar una prueba de selección y mediante la recepción de sus hojas de vida, se seleccionará al mejor postulante, quien cumpla con los requisitos requeridos del perfil establecido (Anexo 5) y el puntaje solicitado en las pruebas de conocimiento será contratado.

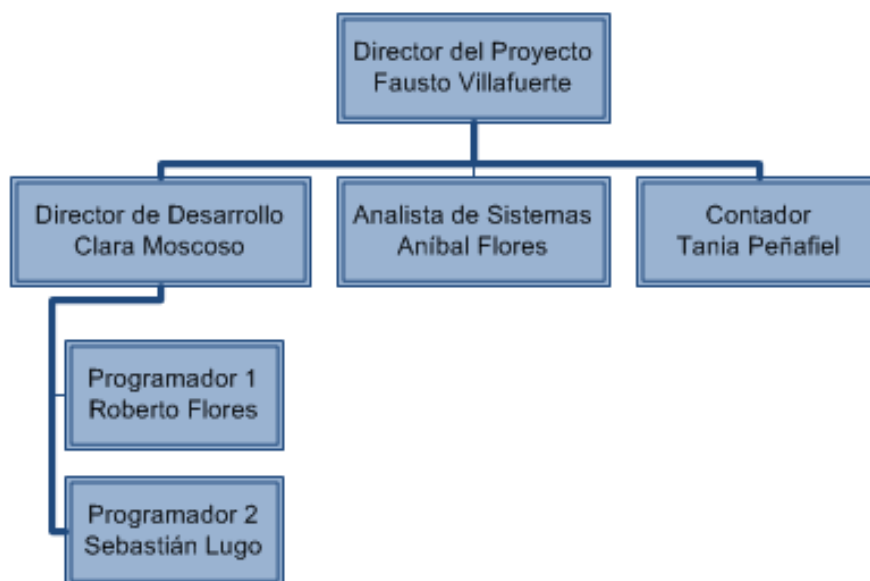
El Director de Proyectos será la persona encargada de la selección del personal y responsable de seleccionar las personas idóneas para ocupar el

puesto de trabajo, ya que dependerá de ellos el desarrollo y la selección de herramientas necesarias para el avance del módulo.

Director de Proyecto: Encargado de desarrollar el plan para la dirección del proyecto, así como todos los planes complementarios relacionados del cumplimiento de las actividades del cronograma en el plazo establecido además controlar la calidad del proyecto mediante el seguimiento y realización de pruebas.

Director de Desarrollo: Verificar, controlar y realizar las pruebas durante el desarrollo del cada módulo.

Analista de Sistemas: Diseñar la estructura de la aplicación mediante una metodología de desarrollo.

Contador: Encargado de analizar, registrar los gastos e ingresos y llevar el control del presupuesto del proyecto.

Programador: Analizar los requerimientos del cliente y el diseño lógico de la aplicación para su desarrollo.

Los beneficios que recibirá el trabajador serán: seguro médico, afiliación al IESS, capacitación, programas de coaching, incentivos por cumplimiento de metas y reconocimientos por buen desempeño.

Además en el caso de retraso por cualquier circunstancia en el cronograma y exista la necesidad que el trabajador aumente el número de horas en su jornada se realizará el pago de horas extras de acuerdo a ley.

5.12 Planificación de las Comunicaciones

La comunicación es de vital importancia ya que nos ayuda para la planificación de las reuniones entre los integrantes del proyecto, para este caso se las realizará en cualquier momento y al inicio o final de las tareas.

	Director de Proyecto	Director de Desarrollo	Programador 1	Programador 2	Analista de sistemas	Cliente
Levantamiento de Información	X	X			X	
Entrevistar a los Interesados	X				X	
Definir Arquitectura	X				X	
Presentación del Demo	X				X	
Definir los Usuarios	X	X			X	
Realizar Pruebas al Sistema		X			X	
Elaborar Informe de Resultado	X				X	
Corrección de errores		X	X	X		
Verificar Disponibilidad de Tiempo Usuarios	X				X	X
Elaborar Plan de Capacitación	X				X	X
Manuales finalizados: Técnicos y Usuario	X	X	X	X	X	
Recopilar Documentos	X				X	

Tabla 12. Matriz de Comunicaciones

Elaborado por: Autores

5.13 Planificación Gestión de Riesgos

Al identificar los riesgos se asigna una calificación de acuerdo a los siguientes parámetros:

Probabilidad de Ocurrencia:	Bajo
	Medio
	Alto

Impacto:	Bajo
	Medio
	Tolerable
	Alto

Calificación del Riesgo:	1= Bajo
	2= Medio bajo
	3= Medio
	4= Medio alto
	5=Alto

Riesgo	Causa del Riesgo	Área					Probabilidad de Ocurrencia	Impacto	Calificación del Riesgo	Responsable
		Costo	Tiempo	Alcance	Calidad	Desempeño				
Falta de presupuesto	Retraso en el pago de anticipos o acuerdos monetarios.	x	x				Medio	Alto	4	Patrocinador
Planificación inadecuada	Sobrestimación de tiempo, costo y recursos.	x	x	x			Bajo	Alto	2	Director del Proyecto
Selección del personal equivocado	Falta de conocimiento de las herramientas a utilizarse para el desarrollo.		x		x	x	Medio	Tolerable	3	Director del Proyecto
Recolección de Información insuficiente	Encargado no solicitó formatos o registros de la información.		x		x	x	Bajo	Alto	2	Analista de Sistemas
Verificación del Módulo	No se realizan pruebas por retrasos en el desarrollo del módulo.	x	x	x	x	x	Medio	Alto	4	Director de Desarrollo
Retraso en el desarrollo de los módulos	Incumplimiento del tiempo estimado en el cronograma.	x	x			x	Alto	Alto	5	Programadores

Incumplimiento en la realización de Pruebas al Sistema	Desconocimiento del manejo de la tecnología por los usuarios.		x		x		Medio	Alto	4	Director de Desarrollo
Corrección de errores no realizada	Retraso del cronograma en actividades interrelacionadas.		x		x	x	Medio	Alto	5	Director de Desarrollo, Programadores
Plan de capacitación no ejecutada	Usuarios no disponibles para la capacitación.		x		x		Bajo	Medio	3	Analista de Sistemas
Manuales no terminados	Módulo incompleto por verificación o corrección de errores no realizada.	x	x		x	x	Medio	Tolerable	2	Director de Desarrollo, Programadores

Tabla 13. Identificación y Calificación del Riesgo

Elaborado por: Autores

5.14 Planificar la Respuesta a los Riesgos

Riesgo	Prevención	Responsable	Plan de Mitigación
Falta de Presupuesto	Solicitar antes de la fecha indicada el anticipo	Director de Proyecto	Hacer uso de garantías. Asumir el valor hasta el pago.
Planificación inadecuada	Realizar pruebas de varios escenarios con el fin de evaluar riesgos futuros	Director de Proyecto	Comparar con otros proyectos
Selección del Personal Equivocado	Realizar pruebas de aptitud y conocimientos.	Director de Proyecto	Planificación de cursos de capacitación
Recolección de la información insuficiente	Identificar a las personas involucradas en el proceso que pueden proporcionar información.	Analista de Sistemas	Solicitar la información con anticipación. Realizar una lista de los documentos a solicitar.
Verificación del Módulo	Revisar los informes de avances realizados e informes del desarrollo del módulo realizados por los programadores.	Director de Desarrollo	Definir y coordinar con el director de desarrollo una fecha para la verificación del módulo.
Retraso en el desarrollo de los módulos	Revisar en el cronograma los tiempos estimados y analizar el tiempo de retraso generado en el desarrollo del módulo.	Director de Desarrollo	Incorporar nuevos recursos que ayuden al cumplimiento del desarrollo.
Incumplimiento en la realización de pruebas al sistema	Identificar los usuarios claves involucrados en el proceso de producción que hayan recibido cursos o conozcan el manejo de aparatos tecnológicos.	Director de Desarrollo	Realizar la prueba al sistema guiada por el analista o el director de desarrollo.

Corrección de errores no realizada	Identificar las actividades con retrasos según cronogramas y el impacto que genera.	Director de Desarrollo	Documentar la codificación para facilitar la búsqueda del error generado. Asignar personal adicional para la corrección de errores.
Plan de capacitación no ejecutado	Enviar correos electrónicos o notificaciones escritas con fecha, hora y lugar de la capacitación	Analista de Sistemas	Proporcionar la documentación necesaria del sistema al usuario para la capacitación, mediante correos electrónicos, impresos y digitales.
Manuales no terminados	Revisar el cumplimiento de la corrección de errores y la verificación de cada módulo. Revisar si existe la documentación del código y del entregable.	Director de Desarrollo	Definir una fecha de entrega de los manuales. Asignar personal de apoyo para elaborar el manual y dar cumplimiento a la fecha de entrega.

Tabla 14. Matriz de Prevención y Mitigación de Riesgos

Elaborado por: Autores

5.15 Planificar las Adquisiciones

Fecha:	12 de abril de 2013	No. Proyecto:	000001
Director del Proyecto:	Fausto Villafuerte		
Nombre del Proyecto:	PROPUESTA DE DISEÑO PARA LA IMPLEMENTACIÓN DEL MÓDULO DE PRODUCCIÓN DE LA CAMARONERA DON JUANJO		
Patrocinador del Proyecto:	Gerente General Camaronera Don Juanjo		

1. Objetivo del Plan de Adquisiciones	
Se documentaran las decisiones de compra para el proyecto, especificando la forma de cómo se hará e identificando a posibles proveedores.	
2. Enunciado de Procura	
Se realizará la comprar de: <ul style="list-style-type: none"> • Equipos de Computación • Muebles de Oficina • Licenciamiento 	
3. Definición de adquisiciones y Estimación de costos	
Adquisiciones	Costo Estimado
Equipos de Computación	\$ 3200,00
Muebles de Oficina	\$ 1500,00
Licenciamiento	\$ 2000,00
4. Proceso de Gestión Contractual	
<ul style="list-style-type: none"> • Cotización de equipos informáticos 	
5. Responsable y Equipo de Gestión de abastecimiento	
Responsable : Fausto Villafuerte Equipo: Tania Peñafiel Equipo: Roberto Flores Equipo: Sebastián Lugo	
6. Tipo de Contratos	
Contrato por tiempo	

CAPITULO 6.- PROTOTIPO

6.1 Recepción de Larvas

The screenshot shows a software window titled "Recepción de larvas". At the top, there is a toolbar with navigation and utility icons (back, forward, search, print, save, refresh) and a "Preliminar" button. Below the toolbar, there are input fields for "Número Recepción:" (00000272), "Laboratorio:" (with a dropdown arrow), "Fecha Emisión:" (02/23/2013), "Hora de Llegada:" (empty), and "No. Guía de Remisión:" (empty). A table with 14 columns is displayed below the form fields. The columns are: Sec., tanq., tina, Temp, Oxi, Sal, Uni. Medida, Descripción, Peso, Ali, Total Env, Temp, Oxi, and Sal. The first row contains an asterisk (*) in the "Sec." column. The table is mostly empty. At the bottom of the window, there are two buttons: "Aprobar" and "Reversar".

Sec.	tanq.	tina	Temp	Oxi	Sal	Uni. Medida	Descripción	Peso	Ali	Total Env	Temp	Oxi	Sal
*													

Gráfico 20. Registro de recepción de larvas

Elaborado por: Autores

6.2 Siembra Directa

Siembra Directa PRELIMINAR

Unidad de Producción: PC01 Ciclo y Año de Siembra: A13

Tipo de Siembra: 00001 Directa

Hoja de Siembra: Trato: C

Fecha de Siembra: Tamaño: 0.0000

Tiempo Aclimatación: Temp: 0.00 O2: 0.00 S%: 0.00

Materia Orgánica: 0.00 Ph: 0.00 Fin de Siembra Aumento Poblacional

Detalle | Observaciones

	Sec	Tanque:	Tina	Tarr Env:	Ali. Env:	Cant Enviada	Cant Vivas:	Cant Muertas:	Cant Sembrada	
*										

Aprobar Reversar

Gráfico 21. Registro de la siembra directa

Elaborado por: Autores

6.3 Siembra Transferida

Unidad de Producción: 03 Trato: P Ciclo y Año de Siembra: A13

Tipo de Siembra: 00004 Trf. desde Preciadero

No Hoja:

Fecha Siembra: Tamaño: 0.0000 Fin de Siembra

Materia Orgánica: 0.00 Ph: 0.00 Aumento Poblacional

Datos Origen

Unidad Producción: Ciclo y Año: Fin de Cosecha

Origen Nauplio:

Lote:	Libras	Conteo Vivo	Total
*			

Total 0

Aprobar Reversar

Gráfico 22. Registro de las siembras transferidas

Elaborado por: Autores

6.4 Alimentación Balanceado

Alimentacion Balanceado Pendiente

Unidad de Producción: 03

Ciclo y Año de Siembra: A13 No. Documento: 00028560

Fecha : 02/23/2013 Última fecha Balanceado:

	Código:	Alimento:	Cant Kilos:
*			

Aprobar Reversar

Gráfico 23. Registro de alimentación de las unidades de producción

Elaborado por: Autores

6.5 Muestreo Semanal

The screenshot shows a software window titled "Muestreo Semanal" with a blue title bar and standard window controls. Below the title bar is a toolbar with icons for navigation, printing, and saving. A "Preliminar" button is located in the top right corner. The main area contains several data entry fields:

- No. Muestreo: 00004858
- Fecha Muestreo: 02/23/2013
- Tabla Supervivencia: [] ↑
- Tabla Alimentacion: [] ↑
- % Cambio de Agua: 0.00
- Turbiedad: []
- Color: []
- Calibracion: 0
- Peso Estimado: 0.00
- Cant. Cam Capturados: 0
- No. de Lances: 0
- Crecimiento Semanal: 0.00
- Balanceado diario: 0.00
- Tipo de Balanceado: [] ↑

Below the fields is a table with the following columns: Sec, R/I, Muda, P/Muda, Flacido, Hongos, CR, Cantidad, Peso, Peso Pro, % peso. The first row contains an asterisk (*) in the "Sec" column. The table is currently empty of data.

At the bottom of the window are two buttons: "Aprobar" and "Reversar".

Gráfico 24. Registro del muestreo semanal

Elaborado por: Autores

6.6 Muestreo de Cosecha

Muestreo de Cosecha

Unidad Producción: 03 Trato: P Ciclo y Año de Siembra: A13

No Hoja :

Fecha : Es Raleo: Fin de Cosecha

% Muda: 0.00 % Pasando Muda: 0.00 % Flacidez: 0.00

% Hongos: 0.00 % Picado Fuerte: 0.00 % Picado Leve: 0.00

Cant. Cosechada: 0.00 Lbs. Hielo Enviadas: 0.00 Muestreo No.: 0

Muestreo de Cosecha | Observación | Tecnico Responsable

	Sec:	No. Cam.	Peso Neto (Lbs)	Peso Neto (Gr)	Peso Prom	% Gramos	Lib. Cosechadas	Cant Cosechados
*								

Aprobar Reversar

Gráfico 25. Registro del muestreo de cosecha

Elaborado por: Autores

CONCLUSIONES.

Para el desarrollo de este proyecto se debe utilizar la metodología incremental propia de la herramienta de programación, la cual nos va a permitir cumplir con los objetivos planteados en la propuesta.

La Camaronera con el uso del sistema de producción va a obtener un mejor desempeño porque permitirá tener toda la información de sus unidades de producción, donde podrá visualizar datos históricos de cada piscina que le ayudaran a mejorar las estrategias para la toma de decisiones, permitiendo aumentar la producción.

El manual técnico elaborado a lo largo del proyecto facilitará los cambios o mejoras solicitados por el cliente, donde en la etapa de desarrollo se utilizarán estándares de calidad propios de la herramienta.

La principal característica para la implementación de un sistema, es que sea entendible y tenga una interfaz de fácil manejo para el usuario, esto se logra con Genexus ya que cuyo objetivo es asistir al analista y a los usuarios en todo el ciclo de vida de las aplicaciones.

RECOMENDACIONES.

En todo el tiempo de desarrollo del proyecto, se debe mantener una buena comunicación con el cliente para poder hacer el levantamiento de información: recopilar formatos, tomar en cuenta las opiniones y sugerencias del cliente, las mismas que serán plasmadas en la implementación del sistema.

Se recomienda escoger un software que nos de respaldo para el desarrollo de las aplicaciones, buen ambiente de programación y fácil aprendizaje ya que de

esta manera podemos decir que tenemos un aplicativo robusto y de buena calidad.

Para poder desarrollar un sistema, se deben tomar ciertas consideraciones esenciales, como las habilidades del equipo de desarrollo y soluciones que se requerían menos tiempo, sin dejar a un lado la evaluación y control de dichas soluciones.

Marco Referencial

- Andrade, V. (mayo- junio 2012). DIRNEA centra sus esfuerzos en el Censo Camaronero. *Aqua*, 11.
- ARTech. (2003). *Visión General de Genexus*. Recuperado el 04 de 02 de 2013, de http://www.technologies.cl/pdfs/genexus_vision_general.pdf
- ARTech. (s.f.). *GxTend Herramientas de Productividad*. Recuperado el 11 de 02 de 2013, de <http://www.genexus.com/global/resultado-busqueda/gxtend-en-detalle-herramientas-de-productividad/auto/211/7?es>
- Barrera, J. H. (2008). *Metodología de una investigación, una comprensión holística*. Caracas: Ediciones Quirón-Sypal.
- C-CONDEM. (2006). *Análisis integral de la certificación orgánica a la acuicultura industrial de camarón en Ecuador CERTIFICANDO LA DESTRUCCIÓN*. Recuperado el 13 de 01 de 2013, de Corporación Coordinadora Nacional para la Defensa del Ecosistema Mnglar: http://www.ccondem.org.ec/imagesFTP/1979.6929.certificando_1.pdf
- Clavijo Acosta, J. (s.f.). Recuperado el 30 de 01 de 2013, de La Acuicultura en Ecuador: El Camarón y La Tilapia: http://www.ecuadorlibre.com/index.php?option=com_content&view=article&id=52:cap-no-150-qla-acuicultura-en-ecuador-el-camaron-y-la-tilapia&catid=3:capsula-de-entorno-economico&Itemid=12#_ftn1
- Cuéllar-Anjel, J., C. Lara, V. Morales, A. De Gracia y O. García Suárez. (2010). *Manual de Buenas Prácticas de manejo para el cultivo del camarón blanco penaeus vannamei*. OIRSAOSPESCA. Recuperado el 04 de 02 de 2013, de http://www.ramericas.oie.int/actualizaciones%20enero_11/Manual%20de%20Buenas%20Pr%C3%A1cticas%20en%20Camarones%20OIRSA-OSPESCA%20-%202010.pdf
- DIRNEA. (2007). *LEY DE CÁMARA NACIONAL DE ACUACULTURA(Ley No.38)*. Recuperado el 12 de 01 de 2013, de http://www.dirnea.org/data/leyes_y_reglamentos/Ley%20Pesca%20PDF/LEY%20DE%20CAMARA%20NACIONAL%20DE%20ACUACULTURA.pdf
- F.A.O. (s.f.). *Consultoría en cultivo de camarón de la Camaronera Gramma*. Recuperado el 30 de 01 de 2013, de Organización de las Naciones Unidas para la Alimentación y la Agricultura: <http://www.fao.org/docrep/field/003/AC397S/AC397S02.htm>

- F.A.O. (s.f.). *Perfil de Acuicultura y Pesca del Ecuador*. Recuperado el 21 de 01 de 2013, de Organización de las Naciones Unidas para la Alimentación y la Agricultura: http://www.fao.org/fishery/countrysector/naso_ecuador/es
- Genexus. (1999). *Manual de Transacciones de Genexus*. Recuperado el 04 de 02 de 2013, de http://www.fing.edu.uy/tecnoinf/cursos/desgx/materiales/desGX_1.1-Transacciones.pdf
- Gente Geek. (23 de 03 de 2006). *Software Libre y Software Propietario, ventaja y desventajas*. Recuperado el 19 de 02 de 2013, de Gente Geek: <http://www.gentegeek.com/sl-sp-ventajas-desventajas/>
- GX Community Wiki. (s.f.). *Aplicaciones Multi-Capa con Genexus*. Recuperado el 04 de 02 de 2013, de <http://wiki.gxtechnical.com/commwiki/servlet/hwiki?Aplicaciones+multi-capas+con+GeneXus>
- I.N.P. (18 de 01 de 2013). *Camaroneras Registradas y Aprobadas 2013*. Recuperado el 31 de 01 de 2013, de Instituto Nacional de Pesca: http://www.inp.gob.ec/acpaa/aprobado/lista_camaroneras.pdf
- Jara, J. (2002). Recuperado el 21 de 01 de 2013, de Tesis Proyecto Camaronera in land: http://www.cib.espol.edu.ec/Digipath/D_Tesis_PDF/D-31070.pdf
- Roberto Hernandez Sampieri, C. F. (2006). *Metodología de la Investigación*. Mexico, Itzapalapa: McGraw-Hill Interamericana Editores S.A.
- Segura, B. (2010). *Software Libre vs Software propietario*. Recuperado el 19 de 02 de 2013, de Portal Programas: <http://www.portalprogramas.com/milbits/informatica/software-libre-software-propietario.html>
- Soluciones Sim. (02 de 05 de 2012). *Ventajas y desventajas de usar software libre en las empresas*. Recuperado el 19 de 02 de 2013, de Soluciones Sim: <http://www.solucionesim.net/blog/2012/05/ventajas-y-desventajas-de-usar-software-libre-en-las-empresas/>
- UTEG. (s.f.). *Repositorio UTEG*. Recuperado el 30 de 01 de 2013, de http://repositorio.ute.edu.ec/bitstream/123456789/10130/2/32002_2.pdf

ANEXOS

Anexo 1.-Lista de Camaroneras Registradas y Aprobadas por el I.N.P

INSTITUTO NACIONAL DE PESCA - I.N.P

CAMARONERAS REGISTRADAS Y APROBADAS

#	CÓDIGO	NOMBRE	DIRECCIÓN ESTABLECIMIENTO	TELEFONOS	CONTACTO
1	GR -75	SERTECPLAY S.A.	GUAYAQUIL, RUMICHACA 11108 ENTRE LUQUE Y AGUIRRE- TAURA	092310148	ING. JUN YU QI
2	GR -121	AVISUSA (AVICOLA DEL SUR S.A.)	Isla Mondragon	2286612	Atilio Castano
3	GR -126	FARELSA S.A.	CDLA. 9 DE OCTUBRE S. 1 MZ. 41	042430930	JIA SI XU SEI
4	GR -127	NUTRONEG S.A. (MANUEL LITUMA ULLOA)	LA TORRE OFICINA 1- HACIENDO AYALAN ESTERO EL CEIBO - PTO. EL MORRO GUAYAS	072885924-099613887	MANUEL SALVADOR LITUMA ULLOA. GERENTE GENERAL
5	GR -128	ORSISTER S.A.	SAN FELIPE SL. #30	099482283	JORGE SEGURA GERENTE TÉCNICO JORGESEGURA.EC@HOTMAIL.COM
6	GR -130	SOCIEDAD DE HECHO CHAVEZ ASTUDILLO LINTSAY	AV. FERROVIARIA S/N Y PANAMERICANA	072892240, 072392954	MARISOL CHAVEZ DAVILA - REPRESENTANTE LEGAL
7	GR -135	WASHINGTON ROBERTO SANCHEZ ZAMBRANO	FEIJOO E/ I. CASTRO Y J. CORONEL-PUERTO DOLORES, ESTERO CHUPADORES, ARCH. JAMBELÍ	072944202 093004374	PROPIETARIO
8	GR -139	ROSENDO FELIX MAYON JURADO (LA PONDEROSA)	AV. HUALTACO Y 27 DE FEBRERO, CDLA JAMBELI-SAN GREGORIO - LA PAYANA	092614718	PROPIETARIO
9	GR -141	ENRIQUE FRANCISCO ROMERO LOAYZA	SUCRE Y BUENAVISTA , ESQ	2932675	PROPIETARIO
10	GR -143	JULIO TRINIDAD MENDEZ MUÑOZ - CARMITA MENDEZ CAMPOVERDE	AVE. MADERO LARGOS 2110 Y 30AVA. OESTE-ESTERO GUAJABAL	072929256 -098085585 - 098830046/098830264	PROPIETARIO
11	GR -144	BRIGIDA MERCEDES TACURI RUBIO	4TA. NORTE E/ JUNIN Y PICHINCHA- STA. ROSA	927252 - 091151896	PROPIETARIA
12	GR -146	JENNY PAOLA NAVARRETE MUÑOZ (CAMARONERA PALACIOS)	CALLE MANABI Y GARCIA MORENO-ESMERALDAS MUISNE SECTOR VUELTA DEL VIENTO VIA PEDERNALES	052680413/091928999	PROPIETARIA
13	GR -147	AGRIMAR	CIUDAD VERDE MZ 15 OF 13	093-932245 073906060	ROGELIO RAMIRO TORRES. GERENTE
14	GR -148	ECUACUICOLA S.A.	CARLOS LUIS PLAZA DANIN CDLA LA FAE MZ 20 SOLAR 12- PUNA-GUAYAS, ISLA DE LAS PALOMAS, ESTERIO RIO	042291788 -042398473- 2397188	ROBERTO CAJAMARCA-REPRESENTANTE LEGAL
15	GR -149	CAMARONERA Z-1 S.A.	CARLOS LUIS PLAZA DANIN CDLA LA FAE MZ 20 SOLAR 12- PUNA-GUAYAS, ISLA DE LAS PALOMAS, ESTERIO RIO	042291788 -042398473- 2397188	ROBERTO CAJAMARCA-REPRESENTANTE LEGAL
16	GR -159	EMILIO BENJAMIN CORDOVA RIERA	CIUDAD CELESTE LA CORALIA MZ 8 VILLA 1-TENGUEL RECINTO EL CONCHERO	2087413 -042087480	PROPIETARIO
17	GR -163	ANGEL FAJARDO ESPINOZA	EL GUABO CARRETERO A MACHALA, TENGUEL	91748740	PROPIETARIO

INSTITUTO NACIONAL DE PESCA - I.N.P

CAMARONERAS REGISTRADAS Y APROBADAS

#	CÓDIGO	NOMBRE	DIRECCIÓN ESTABLECIMIENTO	TELEFONOS	CONTACTO
18	GR -168	JACOBO APONTE ROMERO	10 DE AGOSTO Y TULCAN - PUERTO HUALTACO ISLA BELLAVISTA	091281583	PROPIETARIO
19	GR -170	GRANDUMAS S.A.	AGUIRRE 616 Y BOYACA-KM 15 1/2 VIA SANTA ROSA - MACHALA	042516538-082791178	
20	GR -172	LANDY FABIOLA QUIROZ VELASCO (CAM. HERRERA)	CALLE MANABI Y GARCIA MORENO	052680413/091928999	PROPIETARIA
21	GR -174	JULIO ENRIQUE ARGUDO ARGUDO (CAMARONERA VIRGEN DEL CISNE)	BELLAVISTA - STA. ROSA	072943935	JULIO ENRIQUE ARGUDO ZAMBRANO - PROPIETARIO
22	GR -193	CAMARONERA DESTO S.A. (BALSERCORP)	Aguirre 326 frente al Correo	2514479	Luis Lorenzo Farez Reinoso Gerente lufa1969@hotmail.com
23	GR -195	INVAPAG S.A.	PASAJE - AV. 9 DE MAYO #150 DIAGONAL COLEGIO JUAN XXIII	07-2915417/440	ING. ENRIQUE LÓPEZ SOLANO GERENTE GENERAL GRULOPEZ@DIALNET.ASAP-TEL.NET
24	GR -196	SAN PATRICIO Y COMPAÑÍA	PASAJE - AV. 9 DE MAYO #150 DIAGONAL COLEGIO JUAN XXIII	07-2915440/17	ENRIQUE LÓPEZ A. GERENTE GENERAL GRULOPEZ@DIALNET.ASAP-TEL.NET
25	GR -199	NAPOLEON ARTURO MARQUEZ ALAVA	Recinto San Carlos, S/N frente a gasolinera Carchipulla	093646418 042862771	Consecionario
26	GR -200	MARIA ISABEL LOAIZA CUEVA (LOS CABOS)	MARIANO PAREDES N70-322 Y RODRIGO DE VILLALOBOS - QUITO-ESTERO LOS CABOS-JAMBELI STA. ROSA EL ORO	072996453-2479596	PROPIETARIA
27	GR -201	INVERSIONES METABAZ S.A	Cdla. La Cobra. Av. Carlos Julio Arosemena S2 Mz 5	099104584 042200970	Luz Elisa Coba Jácome. Gerente
28	GR -203	CAMARONERA Y EMPACADORA CARABAY	KM. 4 VÍA BAHÍA - CHONE	2398018, 2399018	JAVIER M. GONZÁLEZ M. - GERENTE
29	GR -267	CAMARONERA ACECU, ACUACULTORES ECUATORIANOS	Estero Huayla 221 Y Dova Norte	07-2928006-2928006	Lauro Galarza González Grte. Gneral Acccu_20@Hotmail.Com
30	GR -269	ACUASOL	Arizaga Y Sauces	07-2933022 Fax: 07-2936112 ext. 111	Isauro Fajardo Tinoco - Representante Legal - Gerente General Pesq-Marycielo@Hotmail.Com
31	GR -273	ABRICMAR	Cdla. Las Brisas Villa 12 Mz F 15	072935389	Sr. Jose Vinicio Aguirre Reyes
32	GR -274	ALBEMAR S.A.	Colinas de los Ceibos calle 8va. 215 y Av. 5ta. - ISLA PUNA	2851577	Beatriz Quirola Gerente beaquirola@hotmail.com
33	GR -276	GLADIS ALEAGA GALVEZ - SAN ANTONIO	ISLA TEMBLEQUE, ESTERO CHUPADORES	2934841	PROPIETARIA LAURBER_@HOTMAIL.COM
34	GR -280	TEODORO AMABLE ALVAREZ CASTRO	PORTOVELO ENTRE MACHALA Y AV. AL REPUBLICA-ESTERO HONDO CHICO- ARCH. JAMBELI	2996595;099762727	PROPIETARIO

INSTITUTO NACIONAL DE PESCA - I.N.P

CAMARONERAS REGISTRADAS Y APROBADAS

#	CÓDIGO	NOMBRE	DIRECCIÓN ESTABLECIMIENTO	TELEFONOS	CONTACTO
35	GR -282	AMELIA S.A.	MACHALA ESTERO PILO	072962385	PROPIETARIO
36	GR -283	JOSE LUIS COBO VINCES (DAJOS)	COOPERATIVA 6 DE JULIO BALAO CHICO	2850864	LUIS COBOS - PROPIETARIO
37	GR -285	JOSEFA FLORA ANDRADE DIAZ	KM. 20 CHAMANGA SITIO LA PUNTA	2698438-099109313	PROPIETARIO
38	GR -286	ANISALEO C.A.	CDLA. BOLIVARIANA AV. DELTA MZ. 15 SOL. 6 Y PERO GUAL	6016785	Felix Pazmiño Gerente General - LENDYESPINOZA@ANISALEO.COM.EC
39	GR -287	DELISHRIMP	Arizaga Y Sauces	07-2933022, fax: 07- 2936112 ext. 111	Karen Grilser Auxiliar Contable Pesq-Marycielo@Hotmail.Com
40	GR -288	SHRIMPTECH S.A.	Arizaga Y Sauces	07-2933022, fax: 07- 2936112 ext. 111	Karen Grilser Auxiliar Contable Pesq-Marycielo@Hotmail.Com
41	GR -289	GOLDENSHRIMP	Arizaga Y Sauces	07-2933022, fax: 07- 2936112 ext. 111	Karen Grilser Auxiliar Contable Pesq-Marycielo@Hotmail.Com
42	GR -291	NESTOR URGILES GALARZA (PISCINA 39)	ARIZAGA Y SAUCES	07-2933022	KAREN GRILSER AUXILIAR CONTABLE PESQ-MARYCIELO@HOTMAIL.COM
43	GR -292	REINALDA ORDINOLA AÑAZCO (CAM. LOS QUECOS)	CALLE 10 DE AGOSTO ENTRE TUNGURAHUA Y PICHINCHA	094481133	PROPIETARIA
44	GR -293	BROHON EDUARDO APONTE APONTE	BARRIO Y 1ERO DE MAYO CALLE IMBABURA Y RUMIÑAHUI	07- 2996515	PROPIETARIO
45	GR -294	AQUAINDESA	CDLA. SAN FELIPE MZ. 128 V. 3	2651611, 2746335	ING. BORIS BOHORQUEZ - GERENTE GENERAL AQUAINDESA@YAHOO.COM
46	GR -298	ARENAFAM S.A.	URB. ENTRE RIOS AV.3ERA. ENTRE RIO GUAYAS Y R. VINCES	2833116-2832745	EDGAR AGUAYO CEDEÑO GERENTE GENERAL FAMARENA@GYE.SATNET.NET
47	GR -299	FREDY FERNANDO ARIAS AGUILAR (CAMARONERA PONGAL 1)	BARRIO AMAZONAAS, ESTERO HUAYLA-CAMARONERA PONGAL-ESTERO LA PALOMA EL PONGAL	072929835 -072929482	PROPIETARIO
48	GR -300	MARIO NEY ARIAS HURTADO	NARANJAL COOP 6 DE JULIO	086990582	PROPIETARIO
49	GR -301	LUIS ARCENTALES FAJARDO	CDLA. GIRASOL (PASANDO PJ)	2872838, 097856390	PROPIETARIO
50	GR -302	JOSE ARMIJOS NEIRA	PALMERAS Y 14AVA. SUR	2961376-2928665	PROPIETARIO
51	GR -304	JOSE EDUARDO ASTUDILLO MALDONADO - CAMARONERA PEPE AZUCAR	PUERTO BOLÍVAR - SITIO PONGAL	072923415	PROPIETARIO

INSTITUTO NACIONAL DE PESCA - I.N.P

CAMARONERAS REGISTRADAS Y APROBADAS

#	CÓDIGO	NOMBRE	DIRECCIÓN ESTABLECIMIENTO	TELEFONOS	CONTACTO
52	GR -305	MARCO JAVIER ASTUDILLO MALDONADO / JORGE LUIS GONZAGA AZUERO	STA. ROSA, JAMBELÍ, ESTERO PILO	072923415	PROPIETARIO
53	GR -309	AUSTROMAR	Isla Jambeli	098166733	FREDDY RIVERA ULLAURI
54	GR -312	BADESA S.A.	SEGUNDA DIAGONAL 1001 Y CIRCUNVALACION SUR	072922691 093738438	MENDOZA TINOCO JORGE EDISON- GERENTE GENERAL
55	GR -313	KASSUAL S.A.	BOLIVIA 1211 Y CAPITAN ZAERA-TENGUEL	2426167 -058019575	OLGA PRISCILLA BAIDAL ESCALANTE- REPRESENTANTE LEGAL
56	GR -314	LUIS ENRIQUE BALAREZO ZEAS	ABRAHAM RAMIREZ 618 Y EMILIO GONZALEZ - NARANJAL	2750609, 098456613	PROPIETARIO
57	GR -317	MIGUEL BAQUERIZO YAGUAL (PUERTO TAMARINDO)	La 11 Ava. Entre La A Y B	2447507	Miguel Angel Baquerizo Yagual
58	GR -321	ROGER ALBERTO BAZURTO ORELLANA	LIBERTAD Y SIMÓN BOLÍVAR S/N (SANTA ROSA - EL ORO)	07-2943809	ROGER BAZURTO ORELLANA PROPIETARIO ROGERBAZURTO@HOTMAIL.COM
59	GR -325	FERASA S.A.	ISLA ESCALANTE-EDIFICIO LAS CAMARAS TORRE B PISO 10 OFIC. 03º	2682884/099645228-2682867	ING. LUIS ZUÑIGA - GRTE. GNRAL.
60	GR -329	LANGOSTINO S.A. (LANCONOR)	Barrio Cuba # 109 Intersección Chambers	2445295, 2581910	Rodrigo Laniado Romero - Lista De Songa
61	GR -330	SAL-MOS (SALINAS MOSQUIÑAÑA) S.A.	ROBLES 109 Y CHAMBERS- ISLA ESCALANTE GOLFO DE GUAYAQUIL	2581910-2581911-24-093747567 -2447552	Rodrigo Laniado Romero - Lista De Songa
62	GR -331	LANGOSTINOS CAROLFA CIA. LTDA.(ACUARIO5)	9 DE OCTUBRE 416 Y BUENAVISTA	2934958, FAX: EXT. 105	ING. CARLOS FARINANFO GUALICHE GERENTE PROPIETARIO LANGOSTINOS_CAROLFA@YAHOO.ES
63	GR -333	BREKIMPORT S.A.	AVE. DEL EJERCITO 615 Y 1ero. DE MAYO PISO 3 OFICINA 3-A	2288454	FREDDY LAPENTTI-GERENTE GENERAL- FLAPENTTI@HOTMAIL.COM
64	GR -334	ARCARI S.A.	CDLA. ALBORADA 9NA. ETAPA CC BONANZA LOCAL 3-ISLA PUNA- SITIO LOS ISLOTES	045113421	ANA CRISTINA AGUAYO ESCANDON- GERENTE GENERAL
65	GR -337	CAHUSA CAMARONERA HUACAS S.A.	PTO. BOLIVAR BARRIO 1ero. DE ABRIL CALLE ESTERO HUAYLA 213-LAS HUACAS-MACHALA	042804200 EXT 196-199	JORGE FERREYROS CABIESES- REPRESENTANTE LEGAL
66	GR -338	LIMASOL	C.C. El Terminal Bloque A. Local 25	2140340/897	Ricardo Menéndez Administrador Gerente Ricardo_Menendez@Expalsa.Com

INSTITUTO NACIONAL DE PESCA - I.N.P

CAMARONERAS REGISTRADAS Y APROBADAS

#	CÓDIGO	NOMBRE	DIRECCIÓN ESTABLECIMIENTO	TELEFONOS	CONTACTO
67	GR -340	COSTAMAR S.A.	EL ORO -GUABO VIA PANAMERICANA	072950010	CARMELA DE SALINAS -PROPIETARIA
68	GR -342	FREDDY SHRIMPS CIA. LTDA.	BENALCAZAR AVE. LOTE 2 Y LOS NARANJOS - SANTO DOMINGO / VIA DAULAR SECTOR PUERTO LA FLORIDA	022743432/2742492/09420 4932/042850472	FREDDY CAMPOS AGUIRRE-GERENTE GENERAL / fc@cars.com.ec
69	GR -343	MIGUEL ORLANDO LOAIZA PAEZ (CAM. LAS ABISPAS)	ARCH. JAMBELÍ ISLA LOS CABOS	092193038	TERESA LOAIZA PAEZ- ESTUARDO POZO DAVALOS - SOCIOS
70	GR -346	FAUSTO GONZALO LOAYZA VIVANCO (MARAVILLA)	CDLA. GUAYAQUIL, CALLE QUITO, ARENILLAS EL ORO	072909254	PROPIETARIO
71	GR -352	FICMARSA	LÓPEZ CASTILLO ENTRE ELOY ALFARO Y JUAN PEREIRA - PEDERNALES	05-2681305 / 099853288	PEDRO LOPEZ PITA-PROPIETARIO
72	GR -354	MARIANA ESPINOZA GUTIERREZ/EDUARDO LUDEÑA ESPINOZA (CAM. VIRGEN DE LA NUBE)	SANTA ROSA Y BENALCAZAR	2996346-096322360	EDUARDO LUDEÑA - PROPIETARIO
73	GR -361	JOSE LUIS CALDERON TORRES(CALDERON)	SANTA ROSA - JAMBELÍ	072572140-097950878	PROPIETARIO
74	GR -363	MARIA ESTHER MALDONADO MALDONADO	CABO DE SAN FRANCISCO	072578676	PROPIETARIA
75	GR -364	PISCICOLA MALECON SA MALSA	K.19 VIA LA COSTA	092263535-2870084	JUAN CARLOS SHA -WUA-REPRESENTANTE
76	GR -365	MANDASACORP S.A - RICARDO SEILER Z.	KENNEDY NORTE	2397584 FAX:2287828	ARQ. RICARDO SEILER Z. PROPIETARIO APROCO@INTERACTIVE.NET.EC
77	GR -366	MARAGRO S.A.	TORRES DEL RÍO PROVINCIA GUAYAS BALAO KM. 106 VÍA VÍA MACHALA SECTOR 100 FAMILIA	2561470	JOSÉ ENCALADA MORA
78	GR -367	NATURISA -MARCAFI	Colombia 101 Y La Ria, Isla Josefina Sector Rio Hondo Chico	26005360, EXT. 104	Ricardo Sola Tanca Gerente General Rsola@Naturisa.Com.Ec
79	GR -368	MARECILLO S.A.	AVE. 25 DE JUNIO KM 1.5 VIA A PASAJE - MACHALA-SITIO FLORES BONITAS ISLA CHUPADORES - GUAYAQUIL	072983947 EXT 107-102	ANIBAL RAFAEL GAYBOR RODRIGUEZ-GERENTE GENERAL
80	GR -369	MARISCOS DE EL ORO MARDEORO CIA. LTDA.	NOVENA NORTE S/N INTERSECCION NAPOLEON MERA-SITIO PAGUA EL GUABO EL ORO	072921788-090925300	ALEX IVAN FAJARDO TINOCO-GERENTE GENERAL
81	GR -370	MARFRISCO	Vía A Machala Km. 105- Balao	2205401, 2201578	Christian Ortega Jefe De Exportacionesç
82	GR -372	COMPAÑIA DE PRODUCCION BIOACUATICA "BIOCASCAJAL CIA. LTDA."	GUAYAS # 1811 Y SUCRE_MACHALA	072931548	BLGO. MIGUEL CARPIO GERENTE

INSTITUTO NACIONAL DE PESCA - I.N.P

CAMARONERAS REGISTRADAS Y APROBADAS

#	CÓDIGO	NOMBRE	DIRECCIÓN ESTABLECIMIENTO	TELEFONOS	CONTACTO
83	GR -374	JACKSON MARTINEZ / INVERSIONES JACKSON MARTINEZ INJAMAR S.A.	PUERTO JELI - MACHALA	072962103-07-086, 099519344	PRODUCTOR
84	GR -375	MARXHOP S.A.	BARBONES, CANTÓN EL GUABO - KM. 7.5 AV. DEL BOMBERO - GYQUIL	2870634	JAVIER CAÑIZARES PESANTES - GERENTE VMCANIZARES@YAHOO.ES
85	GR -378	MARBETH	CDLA. HUANCABILCA # 2128 ENTRE TULCÁN Y LOS RÍOS	2362979	MARCELO RODRIGO RODAS - LISTA DE SONGA
86	GR -379	MARCOS MAYORGA RODRIGUEZ	CALLE B Y AV. 28	2841991, 092022617	MARCOS MAYORGA GERENTE
87	GR -381	MEGAPRES S.A.	Av. Madero Vargas S/N entre Estero Huayla y 12ava Norte	072929987, 072929922 072927226, 087595761	Maria Esmeralda Jaramillo Loayza. Gerente General.
88	GR -384	HECTOR PATRICIO MENA BELTRAN	HUAQUILLAS	07-2996940	PROPIETARIO
89	GR -387	MAURICIO VLADIMIR MENDIETA SERRANO	9 OCTUBRE 825 Y PAEZ	2960610 -800345	MAURICIO MENDIETA - PROPIETARIO
90	GR -388	PRONAR CIA LTDA	Centro comercial Uniuro, oficina 39-2, Machala, El Oro	095955928	Jorge Pavel Robalino Bernal. Arrendatario
91	GR -392	ANIBAL ALFREDO MERA GILER	BOLÍVAR 708 Y MATHEUS, BAHÍA DE CARÁQUEZ- MANABÍ	052691144, 052691150, 099756999	PROPIETARIO AMERA@EASYNET.NET.EC
92	GR -394	MANUEL DE LOS SANTOS MEZA MACIAS	AV. PRINCIPAL, S/N - SANTO DOMINGO	22764933	PROPIETARIO
93	GR -395	CALIMMO S.A	CC. EL TERMINAL BLOQUE A LOCAL 25 - SECTOR SABANA GRANDE	2140340, 2140897	RICARDO MENENDEZ - ADMINISTRADOR ricardo_menendez@expalsa.com
94	GR -403	CELIA MORENO ACARO-MARIO MORENO-GABRIELA MORENO (CAMARONERA MORENO)	JAMBELÍ Y ESMERALDAS	072510375-097198965	PROPIETARIA
95	GR -406	CARLOS MORENO GOMEZ	HUAQUILLAS BARRIO JUAN MONTALVO CALLE 1A MAYO Y PORTOVELO	2995849-091574865	PROPIETARIO
96	GR -411	GALINDO ELIAZAR MUÑOZ VERA	COJIMIES, CALLE RUPERTO DELGADO S/N	052391163	PROPIETARIO
97	GR -412	BIKENDI S.A.	JUAN MONTALVO ENTRE PICHINCHA Y ARIZAGA - MACHALA-ESTERO LA ENFERMERIA-ISLA PONGAL	072963918/09918898/0729 38446	DR. RUFFO NAGUA SANCHEZ - GERENTE
98	GR -413	JUNTA PARROQUIAL DE CHANDUY	COMUNA ENGUNGA, CHANDUY - STA. ELENA	042909124	ANA RITA VILLON RAMIREZ
99	GR -416	NATURISA S.A. - CAMARON - CAMINO REAL	Colombia 101 Y La Ria, Isla Josefina Sector Las Exclusas	26005360, EXT. 104	Ricardo Sola Tanca Gerente General Rsola@Naturisa.Com.Ec

INSTITUTO NACIONAL DE PESCA - I.N.P

CAMARONERAS REGISTRADAS Y APROBADAS

#	CÓDIGO	NOMBRE	DIRECCIÓN ESTABLECIMIENTO	TELEFONOS	CONTACTO
100	GR -417	CAMARONERA NAVARONE	Av. C.J. Arosemena Km 2.5 Edif. Classic Sabana Grande Prov. Del Guayas	2221794-95-96 Fax: 2221797 099481758	Marco A. Cañizares - Gerente Macc42@Yahoo.Com
101	GR -418	GRUPACNAM(UBICADA EN SITIO EL TORO CAMARONERA EL CONCHERO)	CALLE MANABI Y GARCIA MORENO	052680413	EDWIN NAVARRETE MUÑOZ - PROPIETARIO disensanavarrete@yahoo.com
102	GR -419	MARIA NEIRA ASENCIO PALMAR - ANGEL NEIRA ASENCIO - JUAN NEIRA ASENCIO	PALMAR - BARRIO CRISTO DEL CONSUELO CASA#22	2904177, 094074692, 094117630	PROPIETARIA - GERENTE MNEIRA@HOTMAIL.COM
103	GR -422	BELERE S.A.	ESTERO HUAYLA PTO. BOLÍVAR - EL ORO	099607787 - 2832233	JAVIER HIDALGO LEÓN GERENTE GENERAL BELERESA@ECUA.NET.EC
104	GR -425	BIOACUATICOS JOSEFINA BIOFINA S.A.	BOYACA # 642 Y PADRE SOLANO EDIF. TORREON 3ER. PISO	042256832 042568516	ALVARO ERNESTO PINO ARROBA GERENTE
105	GR -426	BIOCUAJUMA JM S.A.	ILANES 512 B Y AGUAS	2885865	JUAN JOSÉ SAAB PROPIETARIO JUANJOSESAAB@HOTMAIL.COM
106	GR -427	DISTRISODA S.A.	ISLA MATORRILLOS - JUAN TANCA MARENGO KM. 4,5	2276715, 2640043	MARCO LAGUAPILLO VERGARA - ABOGADO DE LA EMPRESA
107	GR -428	AGLIPESCA S.A.	ISLA LOS INGLESES - CANTON SAMBORONDON, CDLA. ENTRE RIOS MZ. D-1 SL. 5-6	2836446	MARCO LAGUAPILLO VERGARA - ABOGADO DE LA EMPRESA
108	GR -429	TELDAZ S.A.	GUAYAQUIL, PARROQUIA ROCAFUERTE CALLE CHIMBORAZO # 418 Y AGUIRRE	042823548	MARCO LAGUAPILLO VERGARA - ABOGADO DE LA EMPRESA
109	GR -430	BIOANGELO S.A.	DÉCIMA SUR S/N Y 29 AVA. MZ. B.86 - PUERTO BOLÍVAR, EL ORO ISLA PUNÁ - GUAYAS	072928815	JEAN MICHEL DURANGO DUBOIS
110	GR -432	BIOCULTIVOS DEL MAR (BIOMAR C.A.)	ROCAFUERTE Y COLÓN	07-2938250 - 07-2920356	CARLOS PINEDA CONTADOR CAPCONTADOR2006@HOTMAIL.COM
111	GR -438	NUTROSA S.A - EL MORRO	SGO. DE GUAYAQUIL	2434458	CARLOS GUERRERO
112	GR -443	WILSON ORLANDO ONTANEDA UNDA (CAM. PLAYON)	SALIDA DE ARENILLAS VIA HUAQUILLAS	2909677	PROPIETARIO
113	GR -444	OPUMARSA	AV. LAS AMERITAS 2773, PRIMER PISO OFICINA 12	2691153 - 2390708	ALVARO E. BONAGURO B. GERENTE DE PRODUCCIÓN BONAGURO_ALVARO@HOTMAIL.COM
114	GR -445	CAMARONERA VIVABRA S.A.	PUERTO BOLIVAR: TERCERA NORTE, 2DA. ESTE	2929355, 2932527	DR. ROBERTO BENIGNO GRANDA ARIAS - rgranda76@hotmail.com
115	GR -447	ORO DEL MAR	9 DE OCTUBRE Y NAPOLEON MERA-PUERTO PITAHAYA	072935445 072939754	AURELIO PRIETO BARRIGA-GERENTE GENERAL
116	GR -452	GRUPO OSTRATEK C-1	Sucre 1008 Y Estero Huayla-ESTERO CUCHILLA, JAMBELÍ	07-2929151-072-929642	Ing. Juan Agila Gonzalez Grte. Gnral. Jagilag03@Yahoo.Com

INSTITUTO NACIONAL DE PESCA - I.N.P

CAMARONERAS REGISTRADAS Y APROBADAS

#	CÓDIGO	NOMBRE	DIRECCIÓN ESTABLECIMIENTO	TELEFONOS	CONTACTO
117	GR -456	AUGUSTO RODRIGO PALADINES MONCAYO	AV. LAS PALMERAS Y ARIZAGA (ESQ)	2938165, 2968128	PROPIETARIO APALADINES@HOTMAIL.COM
118	GR -458	PALATO PALACIOS TORRES Y COMPAÑIA (CAMARONERA MONTEALTO)	MARCEL LANIADO Y CIRCUNVALACIÓN NORTE CC. UNIORO OFIC. 7-04	07-2933658	ING. ANNABELL PALACIO E. PRESIDENTE SR. EDGAR TORRES JIMENEZ GERENTE ORPALYCIA@YAHOO.COM
119	GR -460	SOLCAPITAL S.A.	AVE. DE LAS AMERICAS MZ 47 SOLAR 12-13 ENTRADA A BAHIA NORTE-ESTERO BOCA DE PONGAL-JAMBELI EL ORO	081247676 - 072984117	DAVID CORDOVA SANTILLAN - GERENTE GENERAL
120	GR -461	JORGE PANTOJA VACA	VÍA BUCANA DEL 13 AVA. SANTO DOMINGO	099301497	GERENTE
121	GR -462	PANTRUSKO S.A.	URB. LAS CRUCITAS SOLAR 5 MACHALA. EL ORO. SITIO ISLA ESCALANTE, GUAYAS	072982974	IRENE ALEXANDRA SORIA ASTUDILLO. GERENTE GENERAL
122	GR -463	MANUEL PARDO RIVAS	15AVA OESTE Y 9 DE OCTUBRE	2-938-833 - 0985567601	PROPIETARIO
123	GR -466	ANSELMO SEGUNDO PARRA VARGAS - (ESPERANZA)	Isla Puná , Recinto La Polilla	2473937	Propietario
124	GR -467	CAMARONERA JUAN PARRA TORRES "VOLUNTAD DE DIOS"	Isla Puná , Recinto La Polilla	2473937	Propietario
125	GR -468	CAMARONERA TEOFILO PARRA TORRES "PORVENIR"	Isla Puná , Recinto La Polilla	2473937	Propietario
126	GR -470	EFREN PASTOR PEÑALOZA	MACHALA- PTO. BOLÍVAR, MUELLE CARLÍN OFICINAS	072921675	PROPIETARIO
127	GR -473	LUIS GERARDO SEGARRA - PAYANA 1	SALIDA DE ARENILLAS VIA HUAQUILLAS-ISLA PAYANA ARCHIPIELAGO DE JAMBELI	2909677	PROPIETARIO
128	GR -474	LUIS GERARDO SEGARRA - PAYANA 2	SALIDA DE ARENILLAS VIA HUAQUILLAS-ISLA PAYANA CANAL DE CAPONES	2909677	PROPIETARIO
129	GR -476	CAMARONERA HNOS. GUZMAN PAZMIÑO CIA. LTDA.	LOS JARDINES BABAHOYO 304 ENTRE KLEBER FRANCO Y CALLEJON ZARUMA-ISLA CHUPADORES	099102579-072983674	CHRISTIAN MAURICIO GUZMAN PAZMIÑO- GERENTE GERENAL
130	GR -477	ALLISON ALEXANDRA ANDRADE CASTRO	GUAYAS-SAMBORONDON CDLA. LA JOYA MZ. 9 SOL. 14- ISLA PUNA - ESTERO BARBASCAL	094567416 - 094567487	PROPIETARIA
131	GR -480	FRANCISCO WILMER PEREIRA ELIZALDE	18 DE NOVIEMBRE, CALLES PICHINCHA Y JAMBELÍ	091096202	PROPIETARIO, ARRENDATARIO
132	GR -484	PERMACOOL S.A.	BAHIA DE CARAQUEZ CALLE MALECON ALBERTO SANTOS S/N -SITIO EL BARQUERO PARROQUIA SAN ANTONIO CANTON CHONE	052-693361-093040878 - 090854966	RAUL LOPEZ SANTOS-GERENTE GENERAL
133	GR -486	CARLOS LUIS PESANTES AVECILLAS	PTO. AZUL MZ E4 VILLA 16	042875043	PROPIETARIO PESANTES@INTERACTIVE.NET.EC

INSTITUTO NACIONAL DE PESCA - I.N.P

CAMARONERAS REGISTRADAS Y APROBADAS

#	CÓDIGO	NOMBRE	DIRECCIÓN ESTABLECIMIENTO	TELEFONOS	CONTACTO
134	GR -489	ERNESTO BENJAMIN PESANTES ORELLANA	MODESTO CHÁVEZ FRANCO ENTRE SUCRE Y COLÓN	072949756 FAX:07-2944566	ERNESTO PESANTEZ ORELLANA GERENTE SOLARESYMAQUINARIAS@GMAIL.COM
135	GR -492	PESCAYO S.A.	PICHINCHA 816 Y COLÓN 3ER. PISO OFIC. 301	534143	WIMPER BARRETO PRESIDENTE WHIMPERBARRETE@MSN.COM
136	GR -493	ARMATECSA S.A. (ANTES PESQUERA BAJOU)	ENTRE KLEBER FRANCO Y GUABO-MACHALA-ISLA DE MATORRILLOS CANTON NARANJAL	2872550 /086	OLGA BONNARD DE CORTEZ
137	GR -494	PESQUERA E INDUSTRIAL BRAVITO	Circunvalación Sur Oeste - Barrio Los Pinos	07 2927002 07 2927026	Leonardo De Wind Cordova Gerente Bravito@Ecu.Net.Ec
138	GR -496	PESQUERA SAN MIGUEL C.	ISLA PUNÁ SECTOR RÍO HONDO	072913536	MIGUEL E.CARPIO J
139	GR -497	PESYCAM	KM. 9.5 VÍA DATA PLAYAS	094011300	SEUNG HEON YEO PROPIETARIO PESYCAM@YAHOO.COM
140	GR -499	PICENO-GUILLERMO MOLINA JARAMILLO	STA.DULIA MZ I SOLAR 13A-	2852335 -201076	PROPIETARIO
141	GR -501	MARJOFRAN CIA. LTDA	OLMEDO 422 Y NAPOLEÓN MERA, EDIF. BUENAVISTA	072937395	FRANZ PIEDRA - GERENTE
142	GR -503	PISACUA S.A.	PASCUALES CALLE 1RA. # 306 Y RIBERAS DEL RÍO DAULE	2894055 /56	DR. ALEJANDRO AGUAYO, GERENTE GENERAL MAGUAYO@LANGOMAR.COM
143	GR -504	PISCICOLA SAN ANDRES	CC TERMINAL , AV. DE LAS AMÉRICAS	2141002	FRANCISCO PONS
144	GR -507	EDUARDO JOSE PIZARRO GOMEZ	Veche Pedernales	095887836	Eduardo Pizarro
145	GR -508	CAMARONERA PLUMONT	C.C. El Terminal Bloque A. Local 25	2140340/897	Ricardo Menéndez Administrador Gerente Ricardo_Menendez@Expalsa.Com
146	GR -509	FRANCEL JUVENTINO POMA LOZANO	CANTON HUAQUILLAS CALLE AV.HUALTACO-ENTRE ESMERALDASS	2995136-2996608	FRANCEL JUVENTINO POMA LOZANO - PROPIETARIO
147	GR -510	ZOPIC S.A.	GUAYAQUIL TARQUI AVE. CARLOS JULIO AROSEMENA-SECTOR CHANDUY	206674-804200ext128-042916001-003	EDUARDO DIAZ-GERENTE GENERAL
148	GR -513	POWERENERGY S.A.	CDLA. KENNEDY CALLE 3RA. # 109	2285920, 2292874, 2288746	ARTRUO PEREIRA VILLACRES GERENTE GENERAL POWERENERGY2@YAHOO.COM
149	GR -516	PREDIOS BONAFIDE S.A.	KM. 16.5 VÍA A LA COSTA	2870400, 2874066	AUGUSTA VERDUGA DE ARGUELLO GERENTE NEMAN24@HOTMAIL.COM, ANTONIO-OCANA03@HOTMAIL.COM
150	GR -519	PEODUCTOS EL ORO C.A. PRODELORO	IMBABURA 214 ENTRE PANAMÁ Y ROCAFUERTE 1ER. PISO	042560800 - 042560101 - FAX: 042585130	Gastón Cotto Baquerizo. Gerente General

INSTITUTO NACIONAL DE PESCA - I.N.P

CAMARONERAS REGISTRADAS Y APROBADAS

#	CÓDIGO	NOMBRE	DIRECCIÓN ESTABLECIMIENTO	TELEFONOS	CONTACTO
151	GR -520	PRODUANCRIS S.A.	9 DE MAYO ENTRE ARIZAGA Y PICHINCHA FRENTE A LA CENTRAL DE LA LISTA 6 (MACHALA - EL ORO)	072 934070	MARCO CAMPOVERDE PINEDA GERENTE GRAL. PRODUANCRIS.S.A@HOTMAIL.COM
152	GR -521	PRODUCTORA DEL MAR JAMAVI S.A.	MACHALA ISLA JAMBELÍ	072931412	PROPIETARIO - ROYARIELO109@HOTMAIL.COM
153	GR -522	PRODUMAR	VÍA DURÁN TAMBO KM. 8	2513002 FAX: 2513053	HAMILTON SUÁREZ JEFE CULTIVO CAMARÓN HASTASUM@GMAIL.COM
154	GR -523	CARLOS LOAIZA GERRON (PRODUVETSA)	KM. 24 VIA PERIMETRAL (FTE. HOTEL LADA)	01283484-091740823- 092137274	PROPIETARIO
155	GR -524	JUAN SEBASTIAN CAÑIZARES CAMPOS (MALTRISA)	CEDROS 308 Y LA 1era. - HACIENDA JOSEFINA, SITIO PIEDRITA, VIA ESCUSAS (A LADO DE MAR GOLFO)	882272/382443/097200691 /086903903	JUAN CAÑIZARES CAMPOS JUANCANIZARES@HOTMAIL.COM
156	GR -525	PROVECOSTA CIA. LTDA.	GARZOTA MZ. 15 V. 7	2249359	JAIME MORA - PROPIETARIO PROVECOSTA@PORTA.NET
157	GR -526	PROVEXPO	Miraflores Calle 1ra. Y Av. Central	2202237	Marilú Molina Jaramillo Propietaria
158	GR -530	QUIMANSERVI	BÁLSAMOS NORTE #515 Y SEXTA	2887981-098621062	LUIS ARTURO QUIROLA VILLALBA GERENTE ARTURI@MSN.COM
159	GR -531	EXPORTADORA WILCHES MINUCHE WILMICH S. C. LTDA.	9 DE OCTUBRE 1427 E/JUNIN Y PAEZ	2920553	MERCEDES GENOVEVA MINUCHE SEMINARIO- PROPIETARIA
160	GR -533	EXPOCAMARON S.A	CHAMANGA-PEDERNALES	093002753	CAMILO RAMIA AVENATI - PROPIETARIO
161	GR -536	OTTO NIKITA RAMOS RAMOS (LOS POLLOS B)	Huaquillas. 6 de Diciembre S/N entre Galapagos y Pasaje	085347643 072996984	Concesionario
162	GR -537	ZOILO TOMAS RAMOS VIDAL	AV. REPUBLICA ENTRE 24 DE MAYO Y GUAYAS. HUAQUILLAS	072510047	ING. ZOILO TOMAS RAMOS VIDAL. GERENTE ADMINISTRATIVO
163	GR -539	JAIME ANIVAL JARAMILLO VALAREZO	AVE. ISIDRO AYORA S/N Y CHILE - LOJA	0999121420 072677887	PROPIETARIO
164	GR -540	LUIS MAXIMO RENTERIA MORA	HUAQUILLAS-EL ORO, GALO CARDENAS Y BENALCAZAR-ESTERO JUMON	072996673-097317027	PROPIETARIO
165	GR -543	MIGUEL SANTOS GONZALEZ ARELLANO	SAMANES III MZ 308 VILLA 11-PTO BAQUERIZO	093062603 -2211157	ARRENDATARIO
166	GR -544	JONSHSON AMARILDO REYES CASTRO	ISLA PUNA CALLE INDEPENDENCIA Y ATAHUALPA	093909601-2-742060	PROPIETARIO

INSTITUTO NACIONAL DE PESCA - I.N.P

CAMARONERAS REGISTRADAS Y APROBADAS

#	CÓDIGO	NOMBRE	DIRECCIÓN ESTABLECIMIENTO	TELEFONOS	CONTACTO
167	GR -547	BIOCANTINELA S.A.	CARLOS LUIS PLAZA DAÑIN CDLA LA FAE MZ 20 SOLAR 12- PUNA-GUAYAS, ISLA DE LAS PALOMAS, ESTERO RIO	042291788 -042398473- 2397188	ROBERTO CAJAMARCA-REPRESENTANTE LEGAL
168	GR -548	POLICULTIVO RIO TAURA (TAURA PORTILLO-NURACORP)	INGRESANDO POR EL KM. 20 VÍA DURAN - TAMBO, PASANDO EL RECINTO POCOS PALOS Y LA	6005237, AL 6005244, EXT. 107	ING. FRANCISCO CORNEJO PUIG-MIR - GERENTE GENERAL MRUIDIAZ@SANTA-PRISCILA.COM
169	GR -549	JOSE LUIS RIOFRIO	KM. 16 VÍA CHONE	2398185, 099089299	PROPIETARIO
170	GR -450	PESQUERA MAR Y CIELO	LAS LORAS- GUAYAS	072936112, 097512764	ISAURO FAJARDO
171	GR -551	RITORSA	9 MAYO E/SUCRE Y OLMEDO(HOTEL SAN MIGUEL)	072935488	MIGUEL ORTEGA-REPRESENTANTE LEGAL
172	GR -553	CAMAGRIA (STA. MARIANITA)	GARCÍA MORENO 520 Y PADRE SOLANO	2287349	LINDON AGUAYO REPRESENTANTE LEGAL
173	GR -556	MEXICO	KM. 5,5 VIA A DAULE, CALLE 4TA. - CHONGON, SECTOR ESTERO	6005247, 6005248, 2250511, EXT. 27	MARCELO TORRES ADMINISTRADOR INFO@IPSP-PROFREMAR.COM
174	GR -557	NATURISA -ROBLEMAR	Colombia 101 Y La Ria, Isla Josefina Sector Las Exclusas	26005360, EXT. 104	Ricardo Sola Tanca Gerente General Rsola@Naturisa.Com.Ec
175	GR -559	BRIGIDA FAJARDO	Arizaga y Sauces	07-2933022, 07-2936112 ext. 111	Karen Grilser auxiliar Contable pesq-marycielo@hotmail.com
176	GR -564	CRIADEROS DE MARISCOS DE NARANJAL "CRIMARNA S.A" / JORGE AGUAYO CEDEÑO	CDLA. NUEVA KENNEDY ENTRE 10 Y 11 ESTE # 303 - SITIO ISLA BARBASCAL - PUNÁ VIEJO CHICO	2693922	JORGE AGUAYO CEDEÑO - PROPIETARIO
177	GR -565	SOCIEDAD DE HECHO BOLA DE ORO	ENTRE NAPOLEON MERA Y 8VA. OESTE - MACHALA-EL GUABO - SITIO SABANA DE PAGUA	090925300 -072921788	ALEX IVAN FAJARDO TINOCO-GERENTE GENERAL
178	GR -569	VICTOR AFRANIO JARAMILLO JARAMILLO	PITAYA	072570279	PROPIETARIO
179	GR -570	PAMELA FERNANDA PINTO ROJAS	ROCAFUERTE Y PRIMERA DIAGONAL-HUAQUILLAS, A 10 MIN DE CARRETERA PRINCIPAL.	072939632 09892881- 022253017	PAMELA PINTO-propietaria
180	GR -571	LUIS ROMERO APOLO (CAMARONERA LUISIN)	ELICEO ROMERO 1604 Y CUATRO DE OCTUBRE	2517103	PROPIETARIO
181	GR -572	CAMARONERA GIGANTES DEL PACIFICO	CDLA. PATRIA NUEVA PASAJE Y CALLEJON K -ESTERO CHUPADORES-PARROQUIA JAMBELI-STA. ROSA	072995878- 071671034/097200584	RICARDO ROMERO APONTE/GLORIA INES BARBA GRANDA
182	GR -575	SEGUNDO ROMERO GUIÑAGUAZO (500 LISAS)	COOP.PROD.PESQ."SUR PACIFICO HUAQUILLAS"(VIA HUALTACO)	089379958 -080737888- 072997211	PROPIETARIOS
183	GR -577	ROQUE GUILLERMO ROMERO LOAYZA	ESTERO LA ATALAYA, SITIO PONGALILLO, ARCHIPIELAGO DE JAMBELI, SANTON SANTA ROSA- EL ORO	2967174	PROPIETARIO
184	GR -578	ROQUICAM CIA. LTDA.	MACHALA CDLA.IESS MZ 20 V 18	07-2962110	ING. INES QUIROLA VILLALVA GERENTE GENERAL

INSTITUTO NACIONAL DE PESCA - I.N.P

CAMARONERAS REGISTRADAS Y APROBADAS

#	CÓDIGO	NOMBRE	DIRECCIÓN ESTABLECIMIENTO	TELEFONOS	CONTACTO
185	GR -583	OLIVAN RUEDA MERINO	HUAQUILLAS -CALLE RUMUÑAHUI Y TUNGURAHUA #015	072-995507	PROPIETARIO
186	GR -585	WILSON RUIZ MOSQUERA-CAM. RIOMAR	EL ORO Y CUENCA STA. ROSA JTO. AL PARQUE INFANTIL	072943212	WILSON RUIZ MOSQUERA. PROPIETARIO
187	GR -586	GERMAN ANASTACIO SELLAN - EL MORRO	STA. ROSA CALLE BOLIVAR ENTRE ELOY ALFARO Y CHAVEZ FRANCO	944231	JORGE SAAVEDRA PORRAS-PROPIETARIO
188	GR -589	LUIS GERARDO SEGARRA - SACAMANO	SALIDA DE ARENILLAS VIA HUAQUILLAS-ESTERO HUAYLA-PTO. BOLIVAR	2909677	PROPIETARIO
189	GR -591	SAMLIT	GRAN COLOMBIA Y 9 DE MAYO - EL GUABO	07-07-2951225, 07-2950279 07-2950279	PAMELA ESPINOZA GALARZA AUXILIAR CONTABLE GRUCAM-SAMANIEGOSALINAS@HOTMAIL.COM
190	GR -595	CAMARONERA AGUIRRE CAMAGUIRRE S.A.	EL GUABO, SUCRE S/N Y PADRE FLORENTINO. TENDALES. LA PUNTILLA	072-950979	MARIELLA DEL ROCIO AGUIRRE NAULA. GERENTE GENERAL
191	GR -596	CAMARONERA NELMAR S.A.	EL ORO- EL GUABO CALLE SUCRE Y PADRE FLORENTINO	072950979-072950220	ANDREA AGUIRRE NAULA-GERENTE GENERAL
192	GR -597	SEMBRIOS BELLA MAR S.A. SAMBELMAR	CIRCUNVALACIÓN SUR 801 E/8AVA. Y 9NA, SUR, SITIO TENDALES PARROQUIA BARBONES EL ORO MACHALA	07-2927077	ING. MAXIMO COELLO AGUILAR GERENTE GENERAL MARTHAC_12@YAHOO.ES
193	GR -599	ARTURO SANCHEZ ASANZA / JORGE FERAUD PAREDES	GUAYAS ENTRE PICHINCHA Y ARIZAGA 2° PISO	2960055 EXT 105	PROPIETARIO
194	GR -600	DECKER ADRIAN SANCHEZ TAMAYO	PUERTO BOLIVAR - ESTERO HUAYLA Y GONZALO CORDOVA	2929283	PROPIETARIO
195	GR -603	KEULIN ALFONSO SARMIENTO GUAMAN	MACHALA / 12 AVA. NORTE 526 ENTRE JUAN MONTALVO Y PÁEZ	072920384	PROPIETARIO
196	GR -604	LUIS GERARDO SEGARRA - PITAHAYA	SALIDA DE ARENILLAS VIA HUAQUILLAS-ESTERO ACORDION	2909677	PROPIETARIO
197	GR -606	JAIME ALFONSO SEGARRA AGUIRRE	AVE, ISIDRO AYORA S/N Y 18 DE NOVIEMBRE - LOJA-PARROQUIA JAMBELI ESTERO CHUPADORES	0987911695 -2677010	PROPIETARIO
198	GR -607	TITO SEGARRA AGUILAR	ISLA CHUPADOR	2983747, 2983032	PROPIETARIO STIT325@HOTMAIL.COM
199	GR -610	GERMAN ANASTACIO SELLAN - EL MORRO	PTO. DEL MORRO	091577855	PROPIETARIO
200	GR -611	PABLO ALCIVAR AGUIRRE BLACIO	10 DE AGOSTO S/N JUNTO AL MUNICIPIO - EL ORO-ESTERO QUIRIQUINCHAL CANTON SANTA ROSA	0981795158-073906550	PROPIETARIO
201	GR -615	SERVITRON S.A.	AV. FRANCISCO DE ORELLANA TORRE COLON 4TO. PISO, OFIC. 5	2880804, 2880610	LUIS CHIRIBOGA
202	GR -617	KOREA	RECINTO SAN ANTONIO, PABLO SAN MIGUEL KM. 8,5 VIA PLAYAS	6005247, 6005248, 2250511, EXT. 27	KLEBER POGO ADMINISTRADOR INFO@IPSP-PROFREMAR.COM

INSTITUTO NACIONAL DE PESCA - I.N.P

CAMARONERAS REGISTRADAS Y APROBADAS

#	CÓDIGO	NOMBRE	DIRECCIÓN ESTABLECIMIENTO	TELEFONOS	CONTACTO
203	GR -618	SHY YOUNG CHYI	ESTERO GUAYABAL, SITIO PONGAL	72923614	PROPIETARIO
204	GR -622	MARICULTORES DEL ESTERO MARDELSA S.A. (CAMARONERA ANALAY)	MAPASINGUE OESTE AVE. SEPTIMA SOLAR 2 Y PRIMER CALLEJON-CHONGON, ISLA NALAY	095581647 -5108510	ERNESTO MORENO LEON-GERENTE GENERAL
205	GR -623	SOCIEDAD AGRICOLA ALAMOS	Kennedy Norte, Solar 1 Mz 104. NARANJAL	042393590 EXT. 314	CESAR ENRIQUE NARANJO FISCHER. GERENTE GENERAL
206	GR -626	CESAR AUGUSTO SALVATIERRA GARCIA	CAPITAN CHIRIVOGA Y JUAN MONTALVO ARENILLAS EL ORO-RIO BONITO PAGUA EL GUABO EL ORO	072909667	CESAR AUGUSTO SALVATIERRA G-PROPIETARIO
207	GR -628	CAMARONERA SOCIEDAD CAMARONERA CAYANCAS	Av. 9 de Octubre 100 y Malecon, Edif. Previsora Piso 21 - Oficina 2104	2300376, 2300394	Sr. Fausto Rene Lasso Guevara
208	GR -631	VICTOR AURELIO CELI CELI - NEL ALFONSO CELI GALVAN	SANTA ROSA CHAVEZ TRONCO Y GUAYAS-ESTERO PONGAL	091-849248	SOCIOS-PROPIETARIOS
209	GR -634	SOCIEDAD CIVIL DE HECHO PASILMAR	PUERTO HUALTACO	2996268, 2945758	MARIO PALACIOS REPRESENTANTE LEGAL
210	GR -638	SOLERSA TRADE S.A	CDLA.URDENOR ROBLES MZ 122 V#6	042241669	JHON TALEB-PROPIETARIO
211	GR -639	CARLOS SOLINES AGUAYO	ALBORADA PRIMERA ETAPA MZ. 33 SL. 22	2239941	PROPIETARIO
212	GR -643	STOPCORP	C.C. EL TERMINAL BLOQUE A. LOCAL 25	2140340/897	RICARDO MENÉNDEZ ADMINISTRADOR GERENTE RICARDO_MENENDEZ@EXPALSA.COM
213	GR -644	BIOSUPER S.A.	BOYACA # 642 Y PADRE SOLANO EDIF. TORREON 3ER. PISO	042568532 042568548	Alvaro Ernesto Pino Arroba, Gerente General
214	GR -646	TAI-SHAN HSU YEN	MACHALA PTO. GRANDE, MACHALA CDLA. LOS JARDINES	072981671	PROPIETARIO
215	GR -647	SANTOS HONORIO TANDAZO CUENCA (CAM. 2 HERMANOS)	HUAQUILLAS AV. REPUBLICA Y JIPIJAPA	072510107/080230947/089378940	PROPIETARIO
216	GR -648	TECNIMAS S.A.	CDLA. ALBATROS-CHONGÓN	2391484, FAX:2293783	JIN WEN CHION PROPIETARIO
217	GR -650	MARCO TELLO ECHEVERRIA (CAMARONERA PALO GRANDE)	ESMERALDAS CALLE LUIS TELLO #903, INTERSECCIÓN HILDA PADILLA	062462038-099663802	PROPIETARIO
218	GR -652	TONSNA S.A.	URB. RIO GRANDE KM. 0.5 VÍA SAMBORONDÓN	2830390, 2830183	GABRIEL PINO CARBO GERENTE GENERAL TSCENT@GYE.SATNET.NET

INSTITUTO NACIONAL DE PESCA - I.N.P

CAMARONERAS REGISTRADAS Y APROBADAS

#	CÓDIGO	NOMBRE	DIRECCIÓN ESTABLECIMIENTO	TELEFONOS	CONTACTO
219	GR -657	TROPIMAR S.A.	C.C. EL TERMINAL BLOQUE A. LOCAL 25	2804200	RICARDO MENÉNDEZ ADMINISTRADOR GERENTE RICARDO_MENENDEZ@EXPALSA.COM
220	GR -662	VALAREZO C.A. VALCA	AV. BOLIVAR MADERO VARGAS S/N ENTRE ESTERO HUAYLA Y 12AVA NORTE/PUNA VIEJA CHICA	072929987, 072929922 072927226, 087595761	Juan Manuel Valarezo Jordan. Gerente General.
221	GR -666	CAMARONERA UNIVERSAL CAMANISA S.A.	CIUDADELA ADACE CALLE B # 203 Y CALLE QUINTA-SITIO RÍO HONDO, PARROQUIA PUNÁ	099420204/2282920 - 2281254	DIEGO FELIPE AGUIRRE MCDERMOTT-GERENTE GENERAL
222	GR -668	VICILASA S.A.	MANUEL ESTOMBA 311 ENTRE COLON Y BUENAVISTA P.B. - SECTOR PUERTO GRANDE - EL ORO MACHALA	072968598-093182212	PATRICIO GONZALO VALENCIA CELI-REPERSENTANTE LEGAL
223	GR -669	STONMERCORP C.A.	ARIZAGA 1205 ENTRE COLON Y TARQUI - MACHALA-PTO, ROMA GUAYAS	081736191-072939473	FREDDY BERMEO PACHECO-GERENTE GENERAL
224	GR -672	ELIAS VELASCO CENTENO	URBANIZACIÓN LOS PARQUES	2870450, 099543834	PROPIETARIO
225	GR -674	ALEJANDRO VELEZ GASPAR	AV. HUALTACO S/N Y PICHINCHA	2995201, 099551703	PROPIETARIO
226	GR -676	PEDRO DANIEL VELEZ - ISLA MANGLESITO	KM. 7,5 VÍA A DATA	2236579	PROPIETARIO
227	GR -681	PEDRO VICENTE VERDUGA CEVALLOS	KM. 16.5 VÍA A LA COSTA	2870400	AUGUSTA VERDUGA DE ARGUELLO GERENTE NEMAN24@HOTMAIL.COM
228	GR -682	EDISON ALBERTO VILLAVICENCIO SOTOMAYOR - ENRIQUE VINICIO JARAMILLO OROZCO	SANTO DOMINGO KM20 VIA A CHONE	093794918 098344367	Concesionario
229	GR -684	LIMBER VILLAVICENCIO SOTOMAYOR	CALLE JUNIN ENTRE PASAJE Y PIÑAS	084-169821	PROPIETARIO
230	GR -687	MAX HERNAN VIVANCO BENAVIDES (CAMARONERA IGUANA)	MACHALA- CDLA. LAS BRISAS, MZ. A3 V. 13	072982997, 094022665	PROPIETARIO MAXERNAN@HOTMAIL.COM
231	GR -688	SOCIEDAD CIVIL DE HECHO TUMBA RED	CIRCUNVALACION NORTE EDIF. ELITE PISO 7-ISLA TEMBLEQUE COSTA RICA - JAMBELI	072984697-072983635	MAXIMO VIVANCO BENAVIDES-GERENTE GENERAL
232	GR -689	ELISA RENGIFO GUADALUPE (PRODEXCAM S.A.)	Conjunto Alcántara casa 10, calle Loja entre Portoviejo y Guayaquil-Machala	098377795, 098789871	ELISA RENGIFO GUADALUPE- Representante
233	GR -690	EDGAR FABIAN VIVANCO CASTILLO - ROGER GIOVANNY VIVANCO CASTILLO	SALIDA DE ARENILLAS VIA HUAQUILLAS	2909677	PROPIETARIO OCEAN-PRODUCT@HOTMAIL.COM
234	GR -697	RICHARD PAULO AGUIRRE REYES	EL ORO, ARENILLA, MANGA DE EL JOBO VIA COMUNITARIA	072913848 - 072915143-093680694	RICHARD PAULO AGUIRRE REYES - PROPIETARIO

INSTITUTO NACIONAL DE PESCA - I.N.P

CAMARONERAS REGISTRADAS Y APROBADAS

#	CÓDIGO	NOMBRE	DIRECCIÓN ESTABLECIMIENTO	TELEFONOS	CONTACTO
235	GR -700	JORGE EDUARDO VILLAVICENCIO CELI - JULIO ALFREDO JARAMILLO OROZCO	Via Chone No. 545. Santo Domingo.	072174050- 072510059/084169821/ 022174050	ConcesionarioS
236	GR -702	CAMARONERA PRODUCTORA WIGAL CIA. LTDA.	AV. REPÚBLICA S/N Y SANTA ROSA	099742891, 07-2995622	WILSON UGARTE PROPIETARIO
237	GR -703	WEIN S.A	CDLA. IETEL MZ. 19 V. 14	2279134	JULIO GUIDO ZURITA CARRILLO GRTE. GNRAL
238	GR -704	CARLOS ALFREDO SOLINES CHACON	CDLA. ALBORADA I ETAPA MZ Q SOLAR 10-ISLA PUNA GUAYAS	087-715688	PROPIETARIO
239	GR -705	EXPORTADORA CAMARONERA MARCOS WILCHES CIA. LTDA.	AV. MADERO VARGA 2209 (PRINCIPAL)	072929877, 072929894	GERENTE GENERAL EMWILCHES@HOTMAIL.COM
240	GR -706	ALEX JARAMILLO JARAMILLO (CAM. PAYANA)	RAMÓN PINTO Y MIGUEL RIOFRÍO	072583551	PROPIETARIO
241	GR -707	YELTSING S.A C-6 (CHURUTE)	SUCRE 1008 Y ESTERO HUAYLA-PTO. BOLIVAR- NARANJAL PARROQUIA TAURA SITIO CHURUTE	072929151	JUAN AGILA GONZALEZ-PROPIETARIO
242	GR -708	YIN MIN FANG	MACHALA ESTERO HUAYLA, AV. MADERO VARGA, BARRIO 24 DE MAYO	072983670	PROPIETARIO
243	GR -709	CAMARONERA YMELMAR S.A.	C.C. El Terminal Bloque A. Local 25	2140340/897	Ricardo Menéndez Administrador Gerente Ricardo_Menendez@Expalsa.Com
244	GR -710	ALEJANDRO YOONG CAÑIZARES	ESMERALDAS Y ROCAFUERTE (BAHÍA DE CARÁQUEZ)	099887009	GERENTE
245	GR -711	YOUNG MIN DOW (GUAYABA)	MACHALA ESTERO GUAJABAL, CALLE BABAHOYO Y GUABO	072981691	PROPIETARIO
246	GR -716	KAMINSKY S.A.	PEDRO MONCAYO 2200 Y HUANCAVILCA-AYALAN PARROQUIA EL MORRO - GUAYAS	042452811	PABLO BORBOR-GERENTE
247	GR -717	OLGA MARIA ZAMBRANO GANCHOZO (CAM. LA BENDICION)	CAÑAVERAL	085990902	PROPIETARIA
248	GR -718	AGRICOLA Y PISCICOLA LA ALDEA	MALECÓN ALBERTO SANTO #1402-CALLE ANTE	05-2692986	OSCAR ADOLFO ZAMBRANO MONTESDEOCA GERENTE PROPIETARIO
249	GR -721	FINCAS AGROACUICOLA FUZU S.A.	CDLA. LAS GARZAS MZ. 5 VILLA 2	2296872, 399104	DOLORES ZUÑIGA CASTILLO - REPRESENTANTE LEGAL
250	GR -758	CABACHI S.A	BALAO CHICO	2308870	LUIS GALLARDO ROMAN PRESIDENTE

INSTITUTO NACIONAL DE PESCA - I.N.P

CAMARONERAS REGISTRADAS Y APROBADAS

#	CÓDIGO	NOMBRE	DIRECCIÓN ESTABLECIMIENTO	TELEFONOS	CONTACTO
251	GR -760	RENE PATRICIO CABRERA AGUILAR	ARIZAGA C. SANTA ROSA Y VELA, MACHALA EL ORO	072972118, 091749358	PROPIETARIO PATRICIO_CABRERA25@HOTMAIL.COM
252	GR -761	JHON HERNRY CABRERA DAVILA	10ma. Sur y 20ava. Oeste	2920713	Propietario jcabrera@easynet.net.ec
253	GR -780	PISCIFRANZ S.A.	SAMBORONDON-CIUDAD CELESTE URB. LA RIA MZ. 6 VILLA 6	080039190 -6039920 - 2746376/080037188	MERCEDES VELEZ BAZURTO-GERENTE GENERAL
254	GR -785	EDMUNDO GUILLERMO CALERO GONZALEZ (PAYANA)	MACHALA, VIA PAJONAL, URBANIZACION, EL PORTAL- STA. ROSA EL ORO ISLA PAYANA	091861156	PROPIETARIO
255	GR -816	CAMARONERA AGROMARINA S.A.	ROBLES 109 Y CHAMBERS	2447552, 2581910, 2581911,	RODRIGO LANIADO ROMERO - PROPIETARIO
256	GR -819	BASESURCORP (CAMARONERA LYNCH CAMARLYNCH S.A.)	Km. 3.5 vía Durán Boliche-BAQUERIZO MORENO 1112 Y 9 DE OCTUBRE	2815119/20	José Emilio Bruzone Roldós Propietario
257	GR -833	RODYFLECSA S.A.	ENTRE KLEBER FRANCO Y GUABO-MACHALA-ISLA DE MATORRILLOS CANTON NARANJAL	072932841 - 042487729	Jose Heras Reyes Presidente
258	GR -839	CAMARONERA ARGASA- ARGUELLO ESPINOZA Y ASOCIADOS	Luis Vernaza 521-B Y Carchi, Balao Grande-Guayas	2831275, 2285660, 099612755	Bolívar Arguello - Gerente
259	GR -843	BARCACHICA CIA. LTDA.	MARCEL LANIADO Y 6TA. NORTE	07-2930402, FAX: 07- 2922232	JULIO CÉSAR ORELLANA SÁNCHEZ GERENTE GENERAL ANGELOORELLANA@HOTMAIL.COM
260	GR -846	CAMARONERA BEDDY PIEDRA	UNI ORO MZ. 14 VILLA 02	072938847	PROPIETARIA
261	GR -850	BELLAVISTA	Isla Bellavista, Golfo De Guayaquil, Estero Chupadores Grande	097448851	Abel Viteri Giler Gerente Bviteri@Mail.Ersa.Com.Ec
262	GR -851	BENITO SANTOS	ISLA PUNÁ (CALLE PRINCIPAL)	2742092	PROPIETARIO
263	GR -853	JOHANNA CAROLINA MORALES LOAIZA	CDLA. JAIME ROLDOS MZ. 1 VILLA 19 - MACHALA-LA BOCANA EL GUABO - EL ORO	072933991	SOCIA
264	GR -855	LUIS ALFREDO NEIRA HIDALGO (CAMARONERA BUCANERO)	ARENILLAS, CDLA. GUAYAQUIL	097179517, 072909307	LUIS ALFREDO NEIRA - PROPIETARIO
265	GR -858	BRAVO GRANDE S.A.	Circunvalación Sur Oeste - Barrio Los Pinos	07 2927029 07 2927026	Leonardo De Wind Cordova Gerente Bravito@Ecu.Net.Ec
266	GR -865	CAMARONES Y LANGOSTINOS DEL MAR CALADEMAR S.A.	AVE. LUIS PLAZA DAÑIN SOLAR 2 Y DEMOCRACIA-ISLA ESCALANTE	042284010 -099351373	JULIO AGUIRRE ROMAN-GERENTE GENERAL
267	GR -870	CAMARONERA ARGESA	Luis Vernaza 521-B Y Carchi, Balao Grande-Guayas	2831275, 2285660, 099612755	Bolívar Arguello - Gerente

INSTITUTO NACIONAL DE PESCA - I.N.P

CAMARONERAS REGISTRADAS Y APROBADAS

#	CÓDIGO	NOMBRE	DIRECCIÓN ESTABLECIMIENTO	TELEFONOS	CONTACTO
268	GR -872	CAMARONERA CACHUGRAN - Omarsa	Isla Chupadores Grande-Guayas	2808160	Marcos Carrera-Gerente Tecnico
269	GR -875	CAMARONERA DEL PACIFICO COMPAÑIA LIMITADA- CAMPAC	Av. Madero Vargas S/N entre Estero Huayla y 12ava	072929987 072929922	Angel Vicente Valarezo Jadán. Gerente General
270	GR -877	INDUSTRIA PESQUERA CAPRICORNIO S.A	TENGUEL (PUERTO BOLIVAR)-SECTOR EL CONCHERO	2445585-2445315-2440105 2444035- 094413356/094479198	OLGA ESCALANTE-GERENTE GENERAL
271	GR -879	CAMARONERA LANGUA-CHONGON-OMARSA	Chongón	094008243 - 093477038	Eduardo Darquea-Gerente Tecnico
272	GR -882	CERRO AZUL	CALLE MARCELO LANIADO 125 Y GUAYAQUIL - MACHALA	07-2980375	MARLON CUEVA - PROPIETARIO
273	GR -885	GENARO MAURICIO COELLAR LITUMA (CAMARONERA COLIMAR)	PROGRESO-PLAYAS SAN ANTONIO	093281339	GENARO COELLAR-PROPIETARIO
274	GR -890	JAIME ARTURO SEGARRA AGUILAR - CRUCE DEL VALLE	CDLA. LAS BRISAS MZ. E-3 V.8 (MACHALA)	2982262, 2983746	JAIME ARTURO SEGARRA AGUILAR PROPIETARIO
275	GR -895	COSTA OESTE	C.C. El Terminal Bloque A. Local 25	2140340/897	Ricardo Menéndez Administrador Gerente Ricardo_Menendez@Expalsa.Com
276	GR -898	CAMARONERA E INDUSTRIA PESQUERA DE CAMARONES CABRERA CIA.LTDA. (IPECA)	ARIZAGA C, SANTA ROSA Y VELA, MACHALA EL ORO	07-2972599, FAX: 07-2972118	ENRIQUE CABRERA PASTOR GERENTE JPCABRERA@HOTMAIL.COM
277	GR -901	DIVACCI S.A.	GONZALEZ SUAREZ S/N JUAN PEREIRA-PTO. TIZAL PEDERNALES	052615050-085053743	ALMIGAR AMBROGI ALVAREZ - GERENTE
278	GR -909	MARIO CECCHINI (CAMARONERA EL ARENAL)	GRANADOS NO8 Y PARIS DEPT. 4B	099591565, 022895455	PROPIETARIO
279	GR -913	CAMARONERA ESCALENTE (CAESA)	Centro De Negocios El Terminal Bloque F Ofic. 4, Frente A La Avicola Fernández	2140555, 2140553, 2140331	Luis Burgos Gerente
280	GR -932	EXPORTADORA FAFRA S.A.	MACHALA-ROCAFUERTE Y 10 DE AGOSTO-SANTA ROSA DE FLANDES CANTON NARANJAL	080287000	MARINO NICOLAS PALADINES CORDOVA-REPRESENTANTE LEGAL
281	GR -938	CAMARONERA ATACAMES (GRUPO ERSA)	AV. DOMINGO COMIN Y P.J. BOLOÑA - ATACAMES , PROVINCIA DE ESMERALDAS	2441000, 2442851	SANTIAGO MASPONS FC- GERENTE GENERAL bviter@mail.ersa.com.ec
282	GR -939	CAMARONERA GARPIN CIA. LTDA.	ORELLANA 211 Y PANAMÁ, 2DO. PISO OF 211	042805935 042563478 042382443	TEODORO MALO MALO. Gerente general
283	GR -944	GRAN COLOMBIANA DEL MAR GRANCOMAR S.A.	URB. ALBAN BORJA SOLAR 37 MZ 1 BOLQ 3 EDIF. C.C. LA TIENDA PISO 2 OFICINA K-KM 18 VIA A LA COSTA	2207155-54-56	ANTONIO RAMON SOAL MEDINA-GERENTE GENERAL
284	GR -949	CHANG SHIH REN - CAMARONERA GUAYABA	SANTA ROSA, JAMBELÍ ESTERO GUAJABAL	072943464, 072979240 - 097196088 , 097196088	PROPIETARIO

INSTITUTO NACIONAL DE PESCA - I.N.P

CAMARONERAS REGISTRADAS Y APROBADAS

#	CÓDIGO	NOMBRE	DIRECCIÓN ESTABLECIMIENTO	TELEFONOS	CONTACTO
285	GR -950	AURELIO PACIFICO PARRA TORRES/GERMANIA TORRES (LA UNION)	LA 40 AVA. Y BOLIVIA	2473937	AURELIO PARRA TORRES, TEOFILO PARRA TORRES, JUAN PARRA TORRES, SEGUNDO PARRA
286	GR -953	CAMARONERA ESQUILO	PEDRO CARBO 123 ENTRE JUNIN Y LUIS URDANETA EDIF. LA MERCED PISO 1 OFIC. 2- ISLA PUNA - GUAYAS	2386897-2383865	GUILLERMO RAUL MARTINEZ CHULLE-GERENTE GENERAL
287	GR -957	JORGE BRAVO MUÑOZ CAMARONERA J.B.(LA MARAVILLA)	JOSE MARIA PEÑA 15-55 AVE. PIO JARAMILLO ALVARADO-ISLA TEMBLEQUE / JAMBELI	072584339/099480086-072577009	ING. JORGE BRAVO
288	GR -970	CAMARONERA LA MARAVILLA S.A. - CALMARVISA	ISLA ESCALANTE	2898748, 2898749	SR. HERNAN LOAIZA-PROPIETARIO EXPORT@KARPICORP.COM HERNAN@KARPICORP.COM SR. DIEGO GUZMÁN
289	GR -975	JORGE BRAVO MUÑOZ CAMARONERA J.B. LA PLATA	JOSE MARIA PEÑA 15-55 AVE. PIO JARAMILLO ALVARADO-ISLA LA PLATA / JAMBELI	072584339-072577009/099480086	JORGE BRAVO MUÑOZ PROPIETARIO
290	GR -984	GREGORIO TELLO MEJIA (LAGARTILLO)	RAMON CHARIBOGA NO 202 Y AVDA. LIBERTAD	2722624	GREGORIO TELLO MEJIA - PROPIETARIO
291	GR -988	CAMARONERA LEBAMA S.A.	Barrio Cuba # 109 Intersección Chambers	2445295, 2581912	Rodrigo Laniado Romero - Lista De Songa
292	GR -989	DAKAR	KM. 5,5 VIA A DAULE, CALLE 4TA. - CHONGON, ISLA LOS CHALENES	6005247, 6005248, 2250511, EXT. 27	JULIAN CORONEL - ADMINISTRADOR info@ipsp-profremar.com
293	GR -990	CAMARONERA LIMONVER	Urbanización La Carolina, Calle Santa Catalina #28 E Inmaculada	072981343	Fredy Arias Aguilar - Gerente Fredy73a@Yahoo.Com
294	GR -991	LUIS GALVEZ CORREA (CAMARONERA 500 LISAS I)	MAYAICU Y CARCHI, PALTA HUAQUILLAS-EL ORO	099425615	LUIS GÁLVEZ CORREA PROPIETARIO
295	GR -992	SOCIEDAD DE HECHO LOAIZA SINCHE	HUAQUILLAS, HUALTACO, INTERSECCION 1 DE MAYO - ESTERO LOS CHUPADORES	099425615-072995328	VICENTE ALEJANDRO LOAIZA VIVANCO- REPRESENTANTE LEGAL
296	GR -996	LUSALVI S.A.	KM 16 1/2 VIA A LA COSTA	2570400 FAX:2874066	AUGUSTA VERDUGA DE ARGUELLO GERENTE NEMAN24@HOTMAIL.COM
297	GR -997	CAMARONERA MANABITA	Paulo Emilio Macías s/n y Av. Manabí Portoviejo San Jacinto Cantón Sucre	2631865	Ing. Facundo Bermúdez Arturo
298	GR -1009	MARKLARE	CALLE 9 DE OCTUBRE ENTRE JUAN DE URQUIZA Y TEODORO - POSORJA	2066336 - 094273403	ARTURO PERGUACHI MARTÍNEZ - GRTE. GNERAL
299	GR -1012	CAMARONERA PAGUA S.A. (CAPASA)	AVENIDA DOMINGO COMIN ENTRE FABRICA NESTLE	2445585 - 2445315	OLGA ESCALANTE PROPIETARIA
300	GR -1015	JAIME VASQUEZ CASTRO (CAM. EL PANTANAL)	PRTO. PITAHAYA-ARENILLAS JOSE JOAQUIN DE OLMEDO	2934050, 2909440 - 094651085	JAIME VASQUEZ CASTRO- ADMINISTRADOR
301	GR -1024	CAMARONERA PUNA (Grupo Omarsa)	ISLA PUNÁ	2808160	Blgo. Carlos Alban-Gerente Tecnico
302	GR -1026	RUTH SUSANA SEGARRA AGUILAR	CDLA. LAS BRISAS MZ. E1. V. 6	2982960, 2982360	RUTH SUSANA SEGARRA PROPIETARIA

INSTITUTO NACIONAL DE PESCA - I.N.P

CAMARONERAS REGISTRADAS Y APROBADAS

#	CÓDIGO	NOMBRE	DIRECCIÓN ESTABLECIMIENTO	TELEFONOS	CONTACTO
303	GR -1032	CAMARONERA QUIÑONEZ	Isla De Los Quiñonez, Estero Robalo Guindado, Golfo De Guayaquil	097448851	Abel Viteri Giler Gerente Bviter@Mail.Ersa.Com.Ec
304	GR -1035	JOSE LUIS AGUIRRE CELI - LUIS AGUIRRE ARIAS (RIO CATAMAYO)	Quito Entre Pichincha E Imbabura	2943237, fax: 2944279	Jose Luis Aguirre Celi Propietario Luisaguirre_322@Hotmail.Com
305	GR -1042	CAMARONERA SALITRAL	EL ORO-ISLA LA MARAVILLA	072995144	LUIS VIVANCO-PROPIETARIO
306	GR -1046	LUIS MIGUEL ERAZO SANCHEZ	CIRCUNVALACION SUR	072935 080	SERVIO VICENTE COELLO AGUILAR-LUIS MIGUEL ERAZO SANCHEZ ADMINISTRATIVO
307	GR -1049	NARCISA SCALDAFERRI (CAMARONERA SAN ALFONSO)	9 DE OCT. 1708 Y 6TA.	2921478	NARCISA SCALDAFERRI - PROPIETARIO
308	GR -1051	LUIS RODRIGO CELI JARAMILLO - MARCO ANTONIO JARAMILLO VALAREZO	AVE. PIO JARAMILLO ALVARADO S/N PASAJE SUR-SITIO LAS CASITAS JTO A LA CAMARONERA PROCULMAR	072570648-570648-678435 -586449	CONCESIONARIOS
309	GR -1054	CAMARONERA SAN ANDRES-EVELYN NAGUA	JUAN MONTALVO 2305 ENT. PICHINCHA Y ARIZAGA	072-938562	PROPIETARIA
310	GR -1056	CAMARONERA RECORCHOLIS	Km. 4 1/2 Via Duran Tambo entrando por senefelder	2802051	Dr. Recher Vivanco Gerente Gral
311	GR -1060	SAN PABLO	CDLA. LAS BRISAS MZ. E3- V8 (MACHALA)	2982262	ANA REGINA LUZURIAGA SAMANIEGO-PROPIETARIA
312	GR -1064	CAMARONERA ECUACULTIVO	Av. C.J. Arosemena Km 2.5 Edif. Classic Sabana Grande Prov. Del Guayas	042804200 EXT 196-199	HUMBERTO JOSE TRUJILLO ILLNGWORTH-REPRESENTANTE LEGAL
313	GR -1065	ECUAMUROS S.A.	Av. Jaime Roldós y Av. Del Pacífico - Playas	2761171 - 097830351	Oscar Zavala Turbay Grte. Gnral. oscarzavala79@hotmail.com
314	GR -1066	AQUATROPICAL (ALEX ELGOULT)	CHONGÓN 12 KMS. CARRISAL	099426432-2280971	ALEX ELGOULT - PROPIETARIO
315	GR -1067	CAMARONERA EMCAMEX	Tenguel, Guayas	072983503, 042130940, 072933022 094047561	Veronica Solange Torres Lozano. Gerente General
316	GR -1068	LUIS DEMETRIO ENCALADA MORA CAMARONERA PRAENOSA S.A.	VELA 1419 E/. 9 DE OCTUBRE Y ROCAFUERTE	2933228, 2937939/36	PROPIETARIO LUENPRA-1967@HOTMAIL.COM
317	GR -1070	CAMARONERA ENRIQUEZ Y H (EDMUNDO GUSTAVO ENRIQUEZ Y/O EVA HOYOS MEJIA)	KM. 18 VIA SAN VICENTE-CHONE (SITIO SALINAS)	099551951-093256044	EDMUNDO GUSTAVO ENRIQUEZ Y/O EVA HOYOS MEJIA-PROPIETARIO
318	GR -1071	OLGA ESCALANTE CHALEN	DOMINGO COMÍN ENTRE LIMONAR Y NESTLÉ	2445585, 2445315	OLGA ESCALANTE PROPIETARIA CAPRICOR@ELECTROCON.INFO
319	GR -1073	SOCIEDAD CIVIL DE HECHO CAMAXPA	CDLA. LOS GIRASOLES FTE. A CLINICA VIRGEN DEL CARMEN MZ. A4 OFICINA P.B.-RECINTO CIEN FAMILIAS BALAO	072934029-094215270	MAXIMO ESPINOZA-REPRESENTANTE LEGAL
320	GR -1078	SANTA CECILIA	Isla De Los Quiñonez, Golfo De Guayaquil, Estero Las Canoas	097448851	Abel Viteri Giler Gerente Bviter@Mail.Ersa.Com.Ec

INSTITUTO NACIONAL DE PESCA - I.N.P

CAMARONERAS REGISTRADAS Y APROBADAS

#	CÓDIGO	NOMBRE	DIRECCIÓN ESTABLECIMIENTO	TELEFONOS	CONTACTO
321	GR -1079	EXPLOMARSA	Km. 17 Via La Costa (Guayaquil - Ecuador), Cantón Santa Rosa Calle Sucre S/N Intersección F. Pesantes	042 874149, 072945796	Lionso Pacheco Obregón Gerente De Producción Lionsopac_100@Hotmail.Com
322	GR -1080	EXPOFRUCORP S.A.	OLMEDO ENTRE 9 DE MAYO Y GUAYAS, EDIF. CALLE, OFIC. 4	07-2968204	MARITZA VERA RAMÍREZ - GERENTE GENERAL
323	GR -1081	SERMALIT S.A.	AVE. CONSTITUCION 100 Y JUAN TANCA MARENGO - SANTA LUCIA SECTOR EL CERRITO	092332659 -2158464	ANDRES MIRABA CACAO-REPRESENTANTE LEGAL
324	GR -1082	SEGAMAR / CENTRAL / CHUPADORES / SAN ANDRES - LUIS ANTONIO SEGARRA AGUILAR	ISLA COSTA RICA, SECTOR CHUPADORES	072962416	LUIS ANTONIO SEGARRA AGUILAR
325	GR -1085	CAMARONERA LANGOSMAR	Pascuales (Calle 2da. Y Malecón De La Ría)	2894055 /56	Dr. Alejandro Aguayo, Presidente Maguayo@Langomar.Com
326	GR -1086	EXPORVALOR S.A. (CAMARONERA ESTERO CORVINERO)	ESTERO CORVINERO PARROQUIA CHONGON (GOLFO GUAYAQUIL)	085544443	GERENTE
327	GR -1087	EXPORTADORA DE MARISCOS S.A. EXTAMARSA	IMBABURA 214 ENTRE PANAMÁ Y ROCAFUERTE OFIC. 108	042560800 - 042566130	Gastón Cotto Baquerizo. Gerente General
328	GR -1093	CAMERUN	KM. 5,5 VIA A DAULE, CALLE 4TA. - CHONGON, ISLA LOS CHALENES	6005247, 6005248, 2250511, EXT. 27	JULIAN CORONEL - ADMINISTRADOR INFO@IPSP-PROFREMAR.COM
329	GR -1094	CAMARONERA VANCOSTA S.A.	Chimborazo 3310 y Cañar	042834541,042449295 099482842,099482841	JEAN-CHRISTOPHE VUIBERT BULLE Gerente General
330	GR -1095	LAURO ENRIQUE BECERRA CUESTA (VIVEROS ACUATICOS DON RICARDO VARSA S.A)	Cdla. El Paraiso Calle Almendros V. L-15	2204104	Lauro Enrique Becerra Cuesta Propietario Grupovarsa@Hotmail.Com
331	GR -1097	GLORIA GENITH VERA MOREIRA - CAMARONERA VERAMAR-	AVDA. CHONE Y SAUCES ESQUINA-SITIO SALINAS VIA LA MARGARITA, SAN VICENTE-MANABI	052660099	GLORIA VERA-ADMINISTRADORA
332	GR -1101	NELLY FLERIDA RIOS ALCIVAR-CAMARONERA VICTORIA	LA PUNTILLA SECTOR TENDALES	072935354	NELLY RIOS ALCIVAR-PROPIETARIO
333	GR -1102	ESTOR DE PALMAR S.A. (ESPALMARSA)	COMUNA PALMAR Y 16 DE JULIO S/N-PALMAR-VIA MANGLARALTO	2904161-099481429	HECTOR VILLAO GONZABAY-GERENTE GENERAL
334	GR -1103	FINCA LOS CORRALES, CAMARONERA "EL CHACAL"	AV. GRANADOS- QUITO ARCHIPIÉLAGO DE JAMBELÍ	022445239, 099301497	JORGE PANTOJA V. PROPIETARIO JORGEPANTOJAV@HOTMAIL.COM
335	GR -1104	FIMASA FINCAS MARINAS S.A.	AV.JAIME ROLDOS AGUILERA S/N BLOQUE F	2140555	LUIS BURGOS VALVERDE-REPERSENTANTE LEGAL
336	GR -1105	VITAMARE S.A.	CHONGON KM. 20 VIA A LA COSTA	2281779 -2281720	SHUI HUA HUANG -PRESIDENTA
337	GR -1108	CHRISTIAN FONTAINE VELASCO (CAM. EL ZORRILLAL)	GARCÍA MORENO Y 27 DE NOVIEMBRE OFIC.	05-2684426, 099424645, 099442554	PROPIETARIO ZORRILLAL@HOTMAIL.COM
338	GR -1112	FRILARVAS S.A.	URB.ENTRE RIOS AV.3ERA. ENTRE AV.RIO GUAYAS Y VINCES SOLAR # 19 CONDOMINIO MONACO	2832745-2832724	MIRELLA JARAMILLO GERENTE GENERAL MARMOL@ON.NET.EC

INSTITUTO NACIONAL DE PESCA - I.N.P

CAMARONERAS REGISTRADAS Y APROBADAS

#	CÓDIGO	NOMBRE	DIRECCIÓN ESTABLECIMIENTO	TELEFONOS	CONTACTO
339	GR -1115	CAMELIA CIA. LTDA.	AVENIDA FERROVIARIA S/N Y PANOMERICANA	07-2992240 - 07-2992240	ISAURO FAJARDO ESPINOZA GERENTE GENERAL YASNAR.1005@HOTMAIL.COM
340	GR -1116	DARWIN GUSTAVO FUENTES CAMPOVERDE (CAMARONERA P Y J)	MACHALA PARROQUIA 9 DE MAYO CDLA. ALCIDES PESANTES V. 19 MZ. 2	072935481	PROPIETARIO
341	GR -1119	RICHARD GONZALO CAMPOVERDE SARMIENTO	ESMERALDAS S/N Y GUAYAS - HUAQUILLAS - ESTERO SECO	072510865; 086521753	ADMINISTRADOR DE BIENES HEREDITARIOS
342	GR -1120	SUSANA ISABEL GALVEZ QUEZADA (500 LISAS II)	EL ORO HUAQUILLAS MAYA ENTRE CARCHI Y PALTA- ESTERO CHUPADORES	086882299	PROPIETARIA
343	GR -1121	EDISON BRITO ALVARADO	15ava. Sur Y 8va. Oeste	07-2921761	Propietario Edibrito@Easynet.Net.Ec
344	GR -1122	LUIS ALFREDO CAMPOVERDE PALACIOS	ISLA CHUPADORES SECTOR BELLAVISTA	07-2996514, 07-2510612 097453096	PROPIETARIO
345	GR -1123	CARLOS ROBERTO GARAY LEÓN	HIPÓLITO GONZALEZ S/N Y TARQUÍN	2751806/098879261	PROPIETARIO
346	GR -1124	SEGUNDO GARAY LEON	COOP 24 DE MAYO- NARANJAL, COOP 6 DE JULIO	092272784	PROPIETARIO
347	GR -1125	MARCO VINICIO CAMPOVERDE PALACIOS-PATRCIO BLADIMIR CAMPOVERDE PALACIOS (CAMARONERA CAMPAL)	CLEMENTE YEROVI Y LOS LAURELES-ESTERO LOS CHUPADORES	2510134	PROPIETARIOS
348	GR -1126	NORMAN MAURICIO CAMPOVERDE PALACIOS	CLEMENTE YEROVI Y LOS CLAVES-ISLA CHUPADORES BELLAVISTA	072510273	DUEÑO
349	GR -1129	GILCAM 86 S.A	Cdla. Albatros calle Gaviota Mz. 9 V. 6	2283696, 2295157	Ori Nadan Gerente General gilcam_86@hotmail.com
350	GR -1132	LUIS GERARDO SEGARRA - CAMVISE	SALIDA ARENILLAS VIA HUAQUILLAS-ISLA TEMBLEQUE	2909677	LUIS SEGARRA - PROPIETARIO
351	GR -1135	CEMARSA	CDLA. KENNEDY NORTE EDIF. TORRES ATLAS PISO 5 OFIC. 3	2395773	LINCOL CRUZ VERGARA . LISTADO DE SONGA
352	GR -1136	CARCHIGRAN CIA. LTDA (SECTOR 1)	Isla Puná sector Río Hondo- PASAJE EL ORO	072913536	Víctor Manuel Carchipulla
353	GR -1137	GINA PATRICIA LEAL PALACIOS	OCHOA LEON S/N Y SAN MARTIN-ISLA PUNA SITIO RIO HONDO	072913623-072914194	PROPIETARIA
354	GR -1139	PROCESADORA SANTA CATALINA PROSACA C.A.	LA PUNTILLA, AV. PRIMERA # 108 Y CALLE 1RA. OESTE- ZONA CUARENTENA	094587431-2833601	MARIA FRANCISCA GONZALEZ CABAL- GERENTE GENERAL

INSTITUTO NACIONAL DE PESCA - I.N.P

CAMARONERAS REGISTRADAS Y APROBADAS

#	CÓDIGO	NOMBRE	DIRECCIÓN ESTABLECIMIENTO	TELEFONOS	CONTACTO
355	GR -1140	PESCADOS Y MARISCOS DE MANTA (PESCAMARIS)	AV. FLAVIO REYES Y CALLE 28 ; MANTA-KM. 4.5 VIA RIO CAÑA - LOS BAJOS. MONTECRISTI MANABI	093170824, 05-2623669	BENIGNO ERNESTO CARDENAS BARRERA-PROPIETARIO
356	GR -1141	PROEXDI CIA. LTDA. (SECTOR PROCADI)	ORO BARRIO CONCHA ALVAREZ, ATRÁS DE LA FÁBRICA DE AGUA CRISTALINA	072943165-072943234	DIOMAR GONZALEZ DUARTE - PROPIETARIO
357	GR -1142	GRACA GRAN CAMARON S.A.	PASCUALES AV. 1RA. #306 Y CALLE 8VA.	2894055 /56	DR. ALEJANDRO AGUAYO, GERENTE GENERAL MAGUAYO@LANGOMAR.COM
358	GR -1143	STALIN GRANDA ORELLANA	MACHALA, SUCRE Y JOSÉ MARÍA OLLAGUE, (ESQ)	072944740	PROPIETARIO
359	GR -1148	GRANJAS MARINAS DOBLE A (GRAMADA)	ISLA EL GAVILAN, SABANA GRANDE	2230929 - 09961578	LCDO. ALFREDO ADUM ZIADÉ PROPIETARIO PROPIESA@HOTMAIL.COM
360	GR -1149	GRUPACIF S.A - JUANANÚ	SALINAS 201 Y CHECA-HACIENDA JUANANU VIA COJIMIES	052690348 -052693488-052691567/095118831	SILVANA IZURIETA LOPEZ - GERENTE-ADMINISTRADORA
361	GR -1150	GRUPO ROGLIZ	URDESA CENTRAL CALLE 3A 415 Y DATILES	6003624	PROPIETARIO
362	GR -1151	CAROLUISA	CIRCUNVALACION SUR S/N Y SEGUNDA DIAGONAL	072 922691	KLÉBER LOAIZA CARDENAS GRTE. GNRAL SOCRATES1878@HOTMAIL.COM
363	GR -1154	SEGUNDO GUALLI QUITIO	PABLO NÚÑEZ VEGA Y CALLE ALEXANDER - PLAYAS	099488151 2761816	PROPIETARIO
364	GR -1156	JOSE MARINO CARRION CASTILLO	COOP. DE PROD. PESQ. SUR PACIFICO HUAQUILLAS	2995088	SEGUNDO GUILLERMO GONZALEZ - ADMINISTRADOR
365	GR -1160	HARAUTE S.A.	KM. 30 vía Santa Elena - Manglaralto	2904107	Dolores Coba A. - Administradora
366	GR -1162	VICTOR JAIME HIDALGO MENDEZ	COOP.SUR PACIFICO-ISLA TAMBLEQUE	2995088	PROPIETARIO
367	GR -1166	HUANG CHING CHUNG	SITIO EL COCO	093822288	PROPIETARIO
368	GR -1176	PROMARISCO - CAM. JOSEFINA 2	KM 6 1/2 DURAN TAMBO SOLAR 19-PARROQUIA AYACUCHO S/N JOSEFINA VIA ALAS EXCLUSAS KM 5	2801910 -099490826 - 2800345/814989	BENIGNO EDUARDO VITERI GILER-GERENTE DE PRODUCCION
369	GR -1177	ACUAGRILM&N S.A.	CALLE 119 S/N Y AVE. 101 - MANTA-KM 40 VIA CHAMANGA	052625264 -087346237	JHAROL CEDEÑO-GERENTE GENERAL
370	GR -1178	CAMARONERA ICCSA -PUNA	Rocafuerte 610 y 9 Mayo	072930300	CESAR ENRIQUE NARANJO FISCHER. GERENTE GENERAL
371	GR -1179	DARWIN ESTALIN CELI CELI	MACHALA, CDAL. LILIAN MARÍA S/N A 100 MTRS. DE POLICLÍNICO	098872731	PROPIETARIO

INSTITUTO NACIONAL DE PESCA - I.N.P

CAMARONERAS REGISTRADAS Y APROBADAS

#	CÓDIGO	NOMBRE	DIRECCIÓN ESTABLECIMIENTO	TELEFONOS	CONTACTO
372	GR -1180	NATURISA INDUCAM UTILISIMA S A	Colombia 101 Y La Ria, Isla Josefina Sector Las Exclusas	6005360-072938250-088209933	MANUEL GOYON A.-JEFE OPERATIVO
373	GR -1181	YOFRE AMADOR HERRERA BARZALLO / TATIANA ELIZABETH JARAMILLO HERRER/ MIRIA GEOVANNY ARMIJOS VILLAVICENCIO	PUERTO JELI. ESTERO LA POBREZA	072545646 088853951	PROPIETARIO
374	GR -1183	NESTOR IDILIO CELI CELI	JUMÓN	097378654	PROPIETARIO
375	GR -1184	PAKISTAN	KM. 5.5 VIA A DAULE, CALLE 4TA. - CHONGON, ISLA LOS CHALENES	6005247, 6005248, 2250511, EXT. 27	JULIAN CORONEL - ADMINISTRADOR INFO@IPSP-PROFREMAR.COM
376	GR -1185	AUGUSTO BENJAMIN CELI CORDOVA (LA MARAVILLA)	AVE. VISTA HERMOSA II ETAPA CASA #24 CAMBAYA-HUALTACO-HUAQUILLAS-EL ORO	022895-455-092504696-085218020	Augusto Benjamín Celi Cordova Propietario Cechiniautomotores@Yahoo.Com
377	GR -1186	AQUACULTURA PUROCONGO S.A.	La Prosperina, Calle 4ta. Y Av. 1era. Km. 6.5 Via A Daule (Inst. Muebles El Bosque)	2255160	Carlos Acosta Sanchez Gerente General Guitran@Gye.Satnet.Net
378	GR -1187	SANFRANCELUZ (CAM. SAN FRANCISCO)	PROVINCIA PICHINCHA CALLE LOS CIRUELOS # 494 Y AVE. DIEGO DE VASQUEZ-PARROQUIA COTOCOLLAO	022476733/099393948 /099393940 /022477483/092741382	LUIS CELI-PROPIETARIO
379	GR -1188	MARCELO IVAN CEVALLOS DELGADO	MARAÑÓN S/N BAHÍA DE CARÁQUEZ	05-2681716	PROPIETARIO
380	GR -1192	INTERCAM- CRESPO MERA OSWIN	GARCÍA MORENO Y 27 DE SEPTIEMBRE	05-2681196, 05-2681024	OSWIN CRESPO MERA GERENTE PROPIETARIO OSWINCM@AIIAT.COM
381	GR -1194	CAMARONES ROLESA S.A.	CENTRO DE NEGOCIOS, EL TERMINAL BLQ. F OFIC. 4-ISLA ESCALANTE	2130556/2130330-2130331/2130555	LUIS BURGOS VALVERDE REPRESENTANTE LEGAL
382	GR -1199	CHI CHENG CHEN CHANG	MACHALA BARBONES	072929883	CHI CHENG CHEN PROPIETARIO
383	GR -1202	ISLA VERDE - GRUSE CIA. LTDA.	CDLA. LA FAE MZ.36 VILLA 15-GUAYAQUIL	2280167	LUIS GERARDO SEGARRA - GERENTE GRUSE@GYE.SATNET.NET
384	GR -1204	IVANDA S.A	BALSAMOS 503(URDESA)	381362-099401784	IVAN DAHIK-PROPIETARIO
385	GR -1206	NELLY AZUCENA FERIIIN ZAMBRANO - LA MINA	ESTUARIO CHAMANGA KM.57 - SITIO EL TORO	099656224	CARLOS MOREIRA ADMINISTRADOR
386	GR -1209	FLOR JARA VASQUEZ	ARENILLAS Y JOSÉ MENDOZA	2996294, 2996583	PROPIETARIA FJV18@HOTMAIL.COM
387	GR -1210	CELISTCORP S.A	CEIBOS NORTE JUNCOS 212 MZ 849	072996294, 072996583, 094770053, 042851567, 087591831	JARA VASQUEZ WILSON- PROPIETARIO
388	GR -1212	GAVIOTA - CHRISTIAN JARAMILLO CELI	JOSE ANTONIO EGUIGUREN Y 18 DE NOVIEMBRE (LOJA)	072 574103 - 099057176	PROPIETARIO CHRISTIANJJS@HOTMAIL.COM

INSTITUTO NACIONAL DE PESCA - I.N.P

CAMARONERAS REGISTRADAS Y APROBADAS

#	CÓDIGO	NOMBRE	DIRECCIÓN ESTABLECIMIENTO	TELEFONOS	CONTACTO
389	GR -1213	MAR AZUL - JOSE ALBERTO JARAMILLO CELI	JOSE ANTONIO EGUIGUREN Y 18 DE NOVIEMBRE (LOJA)	072 574103 099057176	PROPIETARIO JOSEALBERTOJARAMILLO@YAHOO.COM
390	GR -1214	LUIS ORLANDO JARAMILLO CELI/LUCIA BEATRIZ JARAMILLO VALAREZO (CAM. CHUPADORES)	LOJA, CALLE LATACUNGA Y AMBATO # 1453	07-2579104	PROPIETARIO
391	GR -1216	MAX YONER JARAMILLO JARAMILLO	LOJA: AV. PÍO JARAMILLO Y CALDAS (ESQ.)	072545278-091573502	ALEX JARAMILLO PROPIETARIO
392	GR -1218	JOSE DAVID JARAMILLO VIVANCO	COOP. DE PROD. PESQ. SUR DE PACIFICO, HUAQUILLAS	2995088	PROPIETARIO COOPSURPACIFICO@HOTMAIL.COM
393	GR -1219	JESUS DEL GRAN PODER	KM. 30 vía Santa Elena - Manglaralto	2904107	Dolores Coba A. - Administradora
394	GR -1220	THUESMAN AUGUSTO JIRON CORDOVA	AV. EMILIO ORTEGA Y COLÓN-LOJA	092600092 - 072584976	PROPIETARIO
395	GR -1221	JOPISA S.A.	MANUEL DE LUZURRAGA 211 Y PANAMÁ	2563478	JORGE E. CAÑIZARES PRESIDENTE JOPISA@EASYNET.NET.EC
396	GR -1223	JULIO ROLANDO JUMBO ROMERO	HUAQUILLAS, IMBABURA ENTRE RUMIÑAHUI Y 10 DE AGOSTO	07-2996824	Concesionario
397	GR -1225	KIN WAH CHO SHUM	5 DE AGOSTO S/N Y ELOY ALFARO - MUISNE -RIO MUISNE - ESMERALDAS	062703672 -081903431	PROPIETARIO
398	GR -1229	CHIUNG MIN LIN LO	PUERTO GRANDE	072963799	CHIUNG MIN LIN LO - PROPIETARIO
399	GR -1230	MARCO CHOCO (COSMAR)	CDLA. LA CAROLINA - MACHALA	072-981875	MARCO CHOCO ALCÍVAR
400	GR -1231	OCEANEXPORT S.A.- (CAM.DIPROMAREY)	BARRIO 1ERO. DE ABRIL Y ESTERO HUAILA	072927095 -072928303	CARLOS REYES GERENTE GENERAL
401	GR -1232	CHURUTE 1	INGRESANDO POR EL KM. 20 VÍA DURAN - TAMBO, PASANDO EL RECINTO POCOS PALOS Y LA	6005237, AL 6005244, EXT. 107	Ing. Francisco Cornejo Puig-Mir - Gerent5e General mruiddiaz@santa-priscila.com
402	GR -1234	CIMINOCORP	C.C. El Terminal Bloque A. Local 25	2140340/897	Ricardo Menéndez Administrador Gerente Ricardo_Menendez@Expalsa.Com
403	GR -1235	LUIS GERARDO SEGARRA - DOLAR	SALIDA DE ARENILLAS VIA HUAQUILLAS	2909677	PROPIETARIO
404	GR -1238	EMPALIT S.A.	CC.EL TERMINAL BLOQUE A LOCAL 25-SECTOR SABANA GRANDE	042804200 -042130897	EDUARDO DIAZ-REPRESENTANTE LEGAL

INSTITUTO NACIONAL DE PESCA - I.N.P

CAMARONERAS REGISTRADAS Y APROBADAS

#	CÓDIGO	NOMBRE	DIRECCIÓN ESTABLECIMIENTO	TELEFONOS	CONTACTO
405	GR -1242	CAMARONERA JOSE ALFREDO DUEÑAS (CALAPONGA)	San Vicente - Bahia	052399413, 052399256	JOSE ALFREDO DUEÑAS - PROPIETARIO
406	GR -1243	MARIA VIRGINIA DUEÑAS MENDOZA	PEDERNALES SAN VICENTE KM. 3,5	091057232/097009089	MARCELO DUEÑAS ADMINISTRADOR
407	GR -1245	EDWARD CHAVEZ GONZALEZ (CAM. HUALTACO)	EL ORO HUAQUILLAS - HUALTACO	084975849 /072930552	PROPIETARIO
408	GR -1247	COFIMAR S.A.	OFICINA 117 AVE. CARLOS JULIO AROSEMENA-RECINTO AYALAN PARROQUIA EL MORRO ENTRADA POR LA	042201549	ALFREDO FERNANDO ZIADE PAEZ- REPRESENTANTE LEGAL
409	GR -1249	CAMARONERA CONSAVE	Av. C.J. Arosemena Km 2.5 Edif. Classic Sabana Grande Prov. Del Guayas	2221794-95-96 Fax: 2221797 099481758	Marco A. Cañizares - Gerente Macc42@Yahoo.Com
410	GR -1251	JEAN MICHEL DURANGO DUBOIS	DÉCIMA SUR S/N Y 29 AVA. MZ. B.86 - PUERTO BOLÍVAR, EL ORO ISLA PUNÁ - GUAYAS	072928815	JEAN MICHEL DURANGO DUBOIS
411	GR -1252	CUBA	KM. 5.5 VIA A DAULE, CALLE 4TA. - CHONGON, SECTOR ESTERO	6005247, 6005248, 2250511, EXT. 27	MARCELO TORRES ADMINISTRADOR INFO@IPSP-PROFREMAR.COM
412	GR -1253	CONSEXPOR	BAHIA DE CARAQUEZ. BOLIVAR Y RIOFRIO- KM 4 VIA CHONE SAN VICENTE	2691360, 0978772280	IVAN RODRIGUES
413	GR -1259	CORPIECAM CIA. LTDA.	OLMEDO 422 Y NAPOLEÓN MERA, EDIF. BUENAVISTA	072937395	FRANZ PIEDRA - GERENTE
414	GR -1260	ACUAFAGABE CIA. LTDA.	CIRCUNVALACION NORTE S/N EDIF. ELITE OFICINA 8A-ISLA PAYANA - ARCHIPIELAGO DE JAMBELI	072909254	FAUSTO LOAYZA AGUILAR-GERENTE GERENAL
415	GR -1261	OSWALDO MICHAEL CORONEL MIÑAN	CALLE COLON Y JULIO BETANCOURT-ISLA PAYANA ESTERO DE JAMBELI	072945547 -093225531	PROPIETARIO
416	GR -1262	CORPACU S.A.	Urdesa central. Guayacanes Norte 518 y Datiles	042831276, 042831608, 042831759	FEDERIC PETRILLI TORMEN. Gerente General
417	GR -1263	FONTANIVE S.A.	AVE. DE LAS AMERICAS # 309 Y JOSE MEJIA -CHONGON - SECTOR CABALLO MUERTO	2800888-2800724 - 091189036	TEODORO MALO MALO. Gerente general
418	GR -1264	CORPORACIÓN ECUATORIANA DE ALIMENTOS CORPOREAL CIA. LTDA.	Km. 7 Vía A Guayaquil	07-2979458-07-2979344	Isabel Durango Dubois De Serrano Grte. Gnral. Corporeal_Cltlda@Hotmail.Com; Imdd@Eo.Ecua.Net.Ec
419	GR -1265	JULIO AUGUSTO CORREA CORDOVA / NESTOR BENJAMIN CORREA CORDOVA	JUMON SANTA ROSA	2573498 09445888	GERENTE
420	GR -1266	CRIADERO CAMARON DEL MAR - CRICAMAR S.A.	BALAO	2746144	FRANCISCO AJAY WAN GERENTE GENERAL
421	GR -1267	CRIADEROS CALIPSO C LTDA	GUAYAQUIL - M. LUZURIAGA 211 Y PANAMA	042309975-099422459	MARÍA DEL PILAR AROSEMENA PLAZA - GERENTE

INSTITUTO NACIONAL DE PESCA - I.N.P

CAMARONERAS REGISTRADAS Y APROBADAS

#	CÓDIGO	NOMBRE	DIRECCIÓN ESTABLECIMIENTO	TELEFONOS	CONTACTO
422	GR -1269	CRIADEROS DE CAMARONES (CRICAVISA)	Chanduy	042870400	Augusta Verduga
423	GR -1271	CRISTALCORP CIVIL S.A.	Centro Comercial Plaza Qwuil Locales 8-9, Punta Blanca Km 14 Mz 31; Sl. 1b	2284050, 2391667	José Bartolomé Cornejo Cevallos Representante Legal Info@Marclub.Com
424	GR -1272	NESTOR ANTONIO CUADRADO	ECUADOR MANABI TAMA	05-2410138	PROPIETARIO TATO_CUADRADO@HOTMAIL.COM
425	GR -1274	CULTIVOS E INDUSTRIAS PESQUERAS CIPESCA C.A.	Av. Paquisha Y La Merced	2761144	Sra. Alexandra Granda Arias
426	GR -1276	IRENE DE LA ROSA MACIAS	23AVA # 709 Y FCO. DE MARCOS	2461670 09175806	IRENE DE LA ROSA MACIAS - propietaria
427	GR -1277	CULMASUR	LAS CRUCITAS B2 VILLA 1	072983420	BETHSABE CORNEJO SUPERVISOR DE PESCA
428	GR -1280	LUIS DELGADO CISNERO	JAIME ROLDÓS 420 Y VELASCO IBARRA (PEDERNALES)	05-2681332, 094491078	PROPIETARIO
429	GR -1283	BRAVO Y COMPAÑIA (CAM. LOS CEIBOS)	JOSE MARIA PEÑA 15-55 AVE. PIO JARAMILLO ALVARADO-ESTERO ACORDEON-ISLA PONGAL	072582517-072577009	ING. PAUL BRAVO ROJAS-REPRESENTANTE LEGAL
430	GR -1299	DAVID BENJAMIN CORDOVA AGUILAR (CAMARONERA CHUPADORES)	ESTERO 500 LISAS, ARCHIPIELAGO DE JAMBELI (SANTA ROSA - EL ORO)	2401504 - 099855552	DAVID BENJAMIN CORDOVA AGUILAR - PROPIETARIO
431	GR -1309	EXPORTADORA MAREST C.A.	11 AVA. NORTE ENTRE ESTERO HUAYLA Y JUNÍN (PTO. BOLÍVAR)	2929961/44/75	CHRISTIAN GARAYCOA MARÍN GERENTE GENERAL PAOLAMOTOCHE@EXPORTADORALAISLA.COM
432	GR -1315	CAMALIT	CDLA. FERROVIARIA AV. TERCERA # 402 Y CALLE NOVENA EL PUERTO DEL MORRO	201049 - 2851760	ANTÓN LAURER DIETRICHOS
433	GR -1324	MARIFAISA S.A.	Pedro Moncayo #711 Entre Quisquis Y V. M. Rendón, Edif. La Torre Piso 10 Ofic. 1001	2380312, fax: 2883803	Ab. Javier Barragán Gerente General Javier.Barragan@Biocentinelas.Com
434	GR -1339	CRIADEROS SIG SIG S.A.	ESTE # 104 Y SAN JORGE C - ISLA LAS PALOMAS PARROQUIA PUNA CANTON GUAYAQUIL	2532167 -042394821	MARCO CHANE-GERENTE GENERAL
435	GR -1346	CASUR S.A.	AVE. 25 DE JUNIO KM 1.5 VIA PASAJE-ISLA OROZCO ESTERO LAS CANDRITAS	072983865 FAX: 07-2936112 EXT. 111	RENE ARMIJOS TORO-GERENTE GENERAL
436	GR -1349	OCEANMARKET S.A.	OFICINA P.B. (A 200MTS. DEL COLEGIO LA INMACULADA)-ESTERO CRUCE SACA MONO-PONGAL	072981343	DANIEL ANDRES ARIAS LANDY- REPRESENTANTE LEGAL
437	GR -1352	RUMANIA	KM. 5,5 VIA A DAULE, CALLE 4TA. - CHONGON, SECTOR ESTERO	6005247, 6005248, 2250511, EXT. 27	MARCELO TORRES ADMINISTRADOR info@ipsp-profremar.com

INSTITUTO NACIONAL DE PESCA - I.N.P

CAMARONERAS REGISTRADAS Y APROBADAS

#	CÓDIGO	NOMBRE	DIRECCIÓN ESTABLECIMIENTO	TELEFONOS	CONTACTO
438	GR -1353	RUANDA	KM. 5,5 VIA A DAULE, CALLE 4TA. - CHONGON, ISLA LOS CHALENES	6005247, 6005248, 2250511, EXT. 27	JULIAN CORONEL - ADMINISTRADOR info@ipsp-profremar.com
439	GR -1354	SUPESCA	KM. 5,5 VIA A DAULE, CALLE 4TA. - CHONGON, BARRIO CARROLITO	6005247, 6005248, 2250511, EXT. 27	HECTOR POGO ADMINISTRADOR INFO@IPSP-PROFREMAR.COM
440	GR -1358	CAMARONERA LA JOSEFINA	Vía Exclusas Estero La Cucharita	097448851	Abel Viteri Giler Gerente Bviteri@Mail.Ersa.Com.Ec
441	GR -1359	AQUALINTER S.A.	CEIBOS NORTE, CALLE JUNCOS 212 MZ 849 V 7 MACHALA-EL ORO- PTO. JELI-STA. ROSA	042851567	TRIVIÑO ZELAYA MABEL VANESSA ARRENDATARIA.
442	GR -1360	CAMARONERA PORVENIR LANGOPOR C. LTDA.	CDLA. LA CAROLINA 1 AVE. NOVENA NORESTE MZ 1 OFICINA P.B.-MACHALA ISLA PONGAL SITIO PORVENIR	093-237866/072937766 - 0722982010	TITO ARMIJOS AGUILAR-REPRESENTANTE LEGAL
443	GR -1361	MANUEL OSWALDO AGUILAR PESANTES	URBANIZACIÓN LA CAROLINA MZ. LC 4 SL. 4	2980099	MANUEL OSWALDO AGUILAR PESANTES - GERENTE
444	GR -1363	CAMARONERA IMPERIAL CAMARIMPE S.A.	MALECON 104 ENTRE JUAN MONTALVO Y PADRE AGUIRRE	2566336	FRANKLIN CONTRERAS - GERENTE GENERAL
445	GR -1365	BROTHERMAR	GRAN COLOMBIA Y 9 DE MAYO - EL GUABO	07-07-2951225, 07-2950279 07-2950279	PAMELA ESPINOZA GALARZA AUXILIAR CONTABLE GRUCAM-SAMANIEGOSALINAS@HOTMAIL.COM
446	GR -1366	KAZAN S.A.	Km 4 1/2 Via Duran -Tambo- KM. 20.5 VIA A LA COSTA	042800724-097504369-097504153	TEODORO MALO MALO-REPRESENTANTE LEGAL
447	GR -1367	CORPORACION LANEC (EXPOFRUTO-GRAMILESA)	Km 4 1/2 Via Duran -Tambo- COMUNA ENGUNGA PARROQUIA CHANDUY	042800888-042800724-097504295	Eduardo Corral Gerente Producción Ecorral@Corporacionlanec.Com
448	GR -1368	CORPORACION LANEC (PUBLIPESCA)	Km 4 1/2 Via Duran -Tambo	2800888	Eduardo Corral Gerente Producción Ecorral@Corporacionlanec.Com
449	GR -1369	CALICA CAMARONERA DEL LITORAL CA	Kennedy Norte Av. Miguel H. Alcivar S/N y Nahim Isaias Edif Torres del Norte A 4to piso of 408	085709341	Felipe Estrada Estrada, Presidente
450	GR -1370	COSUMISA S.A.	ALBORADA 5TA. ETAPA MZ 5-DR SOL 9-EL MORRO KM. 5 VIA A DATA- POSORJA	088493754	Wakter Efrén Castillo Padilla. Gerente General
451	GR -1371	AGRICOLA AGROGUAYAS S.A. división "Margolfo"	Kennedy Norte, Jose Alavedra Tama No.300 y Juan Rolando Coello. Mz27, S1	042296150	ERNESTO ALEJANDRO PAULSON AMADOR, GERENTE GENERAL
452	GR -1372	SAGIRA S.A.	Kennedy Norte, Jose Alavedra Tama No.300 y Juan Rolando Coello. Mz27, S1	042296150	ERNESTO ALEJANDRO PAULSON AMADOR-GERENTE GENERAL
453	GR -1373	CAMASIERRA, CAMARONERA DE LA SIERRA CIA. LTDA	Kennedy Norte Av. Miguel H. Alcivar S/N y Nahim Isaias Edif. Torres Norte A. 4to Piso Of. 408	085709341	Joffre Paul Guevara Baquerizo, Gerente
454	GR -1374	BIOREY S.A.	Kennedy Norte Av. Miguel H. Alcivar S/N y Nahim Isaias Edif. Torres Norte A. 4to Piso Of. 408	085709341	Gonzalo León Dassum Febres-Cordero - Vicepresidente
455	GR -1375	EMPACADORA GRUPO GRANMAR S.A. EMPAGRAM	Kennedy Norte, Jose Alavedra Tama No.300 y Juan Rolando Coello. Mz27, S1	042296150	EMILIO ESTRADA PIANA. GERENTE GENERAL

INSTITUTO NACIONAL DE PESCA - I.N.P

CAMARONERAS REGISTRADAS Y APROBADAS

#	CÓDIGO	NOMBRE	DIRECCIÓN ESTABLECIMIENTO	TELEFONOS	CONTACTO
456	GR -1376	AGRICOLA AGROGUAYAS S.A. división "Camacongó"	Kennedy Norte, Jose Alavedra Tama No.300 y Juan Rolando Coello. Mz27, S1	042296150	Ernesto Alejandro Paulson Amador. Gerente General
457	GR -1377	AGRICOLA AGROGUAYAS S.A. división "La Luz"	Kennedy Norte, Jose Alavedra Tama No.300 y Juan Rolando Coello. Mz27, S1	042296150	Ernesto Alejandro Paulson Amador. Gerente General
458	GR -1378	AGRICOLA AGROGUAYAS S.A.	JOSE ALAVEDRA TAMA 300 Y JUAN ROLANDO COELLO. MZ 27 S 1, PARROQUIA TARQUI / SITIO NUEVO, ELOY ALFARO -	042296150	ERNESTO ALEJANDRO PAULSON AMADOR- GERENTE GENERAL
459	GR -1379	CAMARONERA GRUPO GRANMAR S.A. GRANMA	Kennedy Norte, Jose Alavedra Tama No.300 y Juan Rolando Coello. Mz27, S1	042296150	Grace Marlene de la Paz Guzman de Reyes. Gerente General
460	GR -1383	ANA MARIA ALCIVAR	GARCIA MORENO 107 Y MARIA AUXILIADORA - JURRONES	2681096 - 094252989	ANA MARIA ALCIVAR - PROPIETARIO
461	GR -1393	UNICORP S.A.	AV. BOLIVAR # 205 Y MARAÑÓN	052691778/052691683	IVONNE NARVAEZ
462	GR -1398	CARLOS LUIS ARNULFO CEVALLOS CENTENO	JUAN PEREIRA S/N Y MALECON - PEDERNALES- BILSA - ESMERALDAS	052681138 - 052681246, 091584212	LUIS CEVALLOS CENTENO - PROPIETARIO
463	GR -1399	NESTOR CEVALLOS MARTINEZ(CHAMANGA)	AV. CESAR RUPERTI, CALLE ESPAÑA	052398089, 099771765, 093770581	NESTOR CEVALLOS MARTINEZ - PROPIETARIO
464	GR -1402	TERESA DUEÑAS VERA	KM 18 VIA COJIMIES- SITIO EL CHURRO	091979907	PROPIETARIA
465	GR -1403	EUROZETA	27 NOVIEMBRE S/N Y GONZALES SUAREZ - PEDERNALES	05-2680375	MARCELINO CRESPO PANDO-PROPIETARIO
466	GR -1405	TANIA HERRERA ALVAREZ (RAMON PORFIRIO MUÑOZ RODRIGUEZ)	DON JUAN - SITIO JAMA	093268840	TANIA HERRERA ALVAREZ - PROPIETARIA
467	GR -1407	DICK IBARRA VERA	RIO CHEVE KM. 20 VIA CHAMANGA	098202682/052681498	DICK IBARRA VERA - PROPIETARIO
468	GR -1408	JORGE INTRIAGO CHICA	DON JUAN-JAMA	091720988-410308	JORGE INTRIAGO CHICA- PROPIETARIO
469	GR -1410	UBITA MAGDALENA CUADRADO CEVALLOS (CAM. UBITA)	EL EMBARCADERO-JAMA - PEDERNALES	052654309/091286714	PROPIETARIA
470	GR -1411	ARTURO MEDRANDA	SITIO CAÑAVERAL-VIA COJIMIES KM 18	086694810-2680138	ARTURO MEDRANDA - PROPIETARIO
471	GR -1413	PATRICIO MORA HIDALGO	SITIO BOCA DE VILSA, VIA CHAMANGA - ESMERALDAS	098491234	Concesionario
472	GR -1416	MANUEL OTERO CAROFILIS	LA ISLA, FRENTE A COJIMIES	2391198	MANUEL OTERO CAROFILIS - PROPIETARIO

INSTITUTO NACIONAL DE PESCA - I.N.P

CAMARONERAS REGISTRADAS Y APROBADAS

#	CÓDIGO	NOMBRE	DIRECCIÓN ESTABLECIMIENTO	TELEFONOS	CONTACTO
473	GR -1417	JOSE PALACIOS LOPEZ (KADEFEMA)	SITIO EL TORO	052681131	JOSE PALACIO LOPEZ - PROPIETARIO
474	GR -1418	PESQUERA Y CAMARONERA POSEIDON CIA. LTDA.	VIRGILIO RATI- BAHIA DE CARAQUEZ-KM 21 - VIA TOSAGUA	692509/092279593	FLOR MARIA DUEÑAS-PROPIETARIA
475	GR -1425	SONIA SANTOS DE CABRERA	BOLIVAR Y ARENA	052693078, 097697744	SONIA SANTOS DE CABRERA - PROPIETARIA
476	GR -1426	CARLOS AGUSTIN TORRES ZAMBRANO	PUEBLO NUEVO - COJIMIES	097457822	CARLOS TORRES
477	GR -1432	AATER FANGIO BURNEO JIMÉNEZ	MACHALA SANTA ROSA 2101 Y PICHINCHA	072961760	JOSÉ BARRAZUETA CORDERO - ADMINISTRADOR JOSEBARRAZUETA_C@HOTMAIL.COM
478	GR -1433	FLAMINGOCORP S.A.	MACHALA SANTA ROSA 2101 Y PICHINCHA	072961760	JOSÉ BARRAZUETA CORDERO - GERENTE JOSEBARRAZUETA_C@HOTMAIL.COM
479	GR -1434	JOSE FERNANDO BARRAZUETA CORDERO	Santa Rosa 2101 y Pichincha - Machala	72961760	Camaronera BARRAZUETA -BURNEO Propietario
480	GR -1464	MARITZA MARIBEL RIVAS SANCHEZ	TERCERA ESTE S/N HUAYLA	099746767	MARITZA MARIBEL RIVAS SANCHEZ - PROPIETARIO
481	GR -1465	FILACAS S.A.	CC. EL TERMINAL BLOQUE A LOCAL 25 - EL MORRO	2804200	RICARDO MENENDEZ - ADMINISTRADOR ricardo_menendez@expalsa.com
482	GR -1498	MAYRA JANINA AGUILAR ZAMBRANO	BOLIVAR S/N Y 17AVA. OESTE - MACHALA -CANTON EL GUABO PARROQUIA RIO BONITO	072934310	ARRENDATARIA
483	GR -1501	WILMER ALFREDO GRANDA GRANDA (ESTERCITA)	AV. REPUBLICA Y CHIRIBOGA- HUAQUILLAS - PTO. PITAHAYA, PROV. EL ORO	091102729-090586420- 072510135	WILMER ALFREDO GRANDA GRANDA - PROPIETARIO
484	GR -1505	FORQUARZ S. A.	LA GARZOTA MZ. 98 VILLA 10- POSORJA	099403785, 2238021	HUMBERTO LOPEZ-ADMINISTRADOR
485	GR -1506	JACINTO DE LA CRUZ ANDRADE ROBLES	AV. OLMEDO Y GUAYAQUIL (NARANJAL)	042750206	JACINTO ANDRADE - ADMINISTRADOR
486	GR -1514	PESQUERA DEL CARMEN S.A.	LUQUE 127 Y PEDRO CARBO 1er. PISO-URB. LA PUNTILLAS AV. 4TA. 128 Y CALLE 2DA. ESTE	2831260- 836110/098166373- 2831530	JORGE ENCALADA -REPRESENTANTE LEGAL
487	GR -1517	CARLOS FERNANDO FARINANGO ZAMBRANO (CAMARONERA LA MINA)	9 DE OCT. Y BUENA VISTA (MACHALA)	072934983	CARLOS FERNANDO FARINANGO ZAMBRANO
488	GR -1518	ALVARO ALFONSO BUSTAMANTE COLLAGUAZO	SAUCES VI MZ. 259 V F27 #3	2824867,2825375 086945274 Leticia Collaguazo 080993290 Alvaro Bustamante	ALVARO ALFONSO BUSTAMANTE COLLAGUAZO - PRODUCTOR

INSTITUTO NACIONAL DE PESCA - I.N.P

CAMARONERAS REGISTRADAS Y APROBADAS

#	CÓDIGO	NOMBRE	DIRECCIÓN ESTABLECIMIENTO	TELEFONOS	CONTACTO
489	GR -1537	CAMARONERA ARGENTINA	KM. 5,5 VIA A DAULE, CALLE 4TA. - GENERAL VILLAMIL, CARRETERO VIA A PLAYAS, ENGABAO, KM. 7,5	6005247, 6005248, 2250511, EXT. 27	MARCELO TORRES - ADMINISTRADOR info@ipsp-profremar.com
490	GR -1538	CAMARONERA CANADA	KM. 5,5 VIA A DAULE, CALLE 4TA. - GENERAL VILLAMIL, CARRETERO VIA A PLAYAS, ENGABAO, KM. 7,5	6005247, 6005248, 2250511, EXT. 27	MARCELO TORRES - ADMINISTRADOR info@ipsp-profremar.com
491	GR -1539	CAMARONERA ESPAÑA	KM. 5,5 VIA A DAULE, CALLE 4TA. - GENERAL VILLAMIL, CARRETERO VIA A PLAYAS, ENGABAO, KM. 7,5	6005247, 6005248, 2250511, EXT. 27	MARCELO TORRES - ADMINISTRADOR info@ipsp-profremar.com
492	GR -1540	CAMARONERA KANSAS	KM. 5,5 VIA A DAULE, CALLE 4TA. - GENERAL VILLAMIL, CARRETERO VIA A PLAYAS, ENGABAO, KM. 7,5	6005247, 6005248, 2250511, EXT. 27	MARCELO TORRES - ADMINISTRADOR info@ipsp-profremar.com
493	GR -1541	CAMARONERA CHANDUY	KM. 5,5 VIA A DAULE, CALLE 4TA. - GENERAL VILLAMIL, CARRETERO VIA A PLAYAS, ENGABAO, KM. 7,5	6005247, 6005248, 2250511, EXT. 27	EC. XAVIER GARCIA ADMINISTRADOR info@ipsp-profremar.com
494	GR -1542	CAMARONERA PAÑAMAQ	KM. 5,5 VIA A DAULE, CALLE 4TA. - GENERAL VILLAMIL, CARRETERO VIA A PLAYAS, ENGABAO, KM. 7,5	6005247, 6005248, 2250511, EXT. 27	EC. XAVIER GARCIA ADMINISTRADOR info@ipsp-profremar.com
495	GR -1543	LOMESA S.A.	Cdla. Keneddy norte Mz. 603 Solar 24	042-680044	JORGE HUGO JIMENEZ JIMENEZ GERENTE GENERAL
496	GR -1568	ANIBAL RAFAEL CORDOVA JARAMILLO - CAMARONERA ARRAYAN	CDLA. LAS BRISAS MZ. D5 V. 1 MACHALA - ESTERO 500 LISAS	072983208, 099482509, 072983217	ANIBAL RAFAEL CORDOVA JARAMILLO - ADMINISTRADOR rafaycordova@yahoo.es
497	GR -1569	GELFO S.A	AV. BOLIVAR MADERO VARGAS # 2407 (DIAGONAL LICEO NAVAL)	072929947	NESTOR IDILIO VIVANCO BRICEÑO - GERENTE PROPIETARIO
498	GR -1572	HILDA ISABEL MACAS JORDAN (CAMARONERA JORGE HONORES)	ROCAFUERTE Y NAPEOLON MERA - ISLA TEMBLEQUE- PARROQUIA JAMBELI -CANTON STA ROSA - EL ORO	2938251	HILDA ISABEL MACAS JORDAN - PROPIETARIO
499	GR -1574	ENDER DAVID APONTE CALDERON	CARCHI S/N ENTRE 10 DE AGOSTO Y AV HUALTACO. HUAQUILLAS	072996200 - 083528202	PROPIETARIO
500	GR -1576	CAMARONERA DEL PACIFICO PACIMAR S.A.	CDLA. NUEVA KENNEDY CALLE E # 236 ENTRE 9NA. Y LA 10MA.	045018384	JORGE LUIS EGUIGUREN CASTILLO- GERENTE GENERAL
501	GR -1577	CARMITA ENIT MORENO CORDOVA	SITIO ISLA BELLA, VISTA S/N	089690581	PROPIETARIA
502	GR -1578	TABEL S.A.	COLINAS DE LOS CEIBOS, CALLE 8AVA. 215 Y AVDA. 5TA.	2851577, 2852688	BEATRIZ QUIROLA - PROPIETARIA
503	GR -1611	ESCUELA SUPERIOR POLITECNICA DEL LITORAL ESPOL (CENAIM)	RUTA E 15 (RUTA DEL SOL) KM. 41 VIA SAN PEDRO DE MANGLARALTO	2916120-093860135	MOISES FERNANDO TACLE GALARRAGA SSONNEN@CENAIM.ESPOL.EDU.EC
504	GR -1620	TIMAVO S.A.	Kenedy Norte Mz. 410 Villa 15 - Isla Puná	2295573-76	Ing. Fernando Ibañez - Gerente General

INSTITUTO NACIONAL DE PESCA - I.N.P

CAMARONERAS REGISTRADAS Y APROBADAS

#	CÓDIGO	NOMBRE	DIRECCIÓN ESTABLECIMIENTO	TELEFONOS	CONTACTO
505	GR -1624	MARIA ELENA GRANDA ARIAS / FRANCO EDUARDO TANHAZO VALDIVIEZO	PUERTO BOLIVAR: TERCERA NORTE, 2DA. ESTE	2929355, 2961707, 2938262	MARIA ELENA GRANDA ARIAS - GERENTE PROPIETARIO elenita_granda@hotmail.com
506	GR -1633	BRADY JOFFRE CRUZ LOZA	GUAYAS 212 Y COLON PARROQUIA 5 DE AGOSTO - ESMERALDASMUISNE - ESMERALDAS	099370038 -062728646	PROPIETARIO
507	GR -1655	CAMARONERA PATRICIA'S (EDGAR RODRIGO CABRERA CUENCA)	MACHALA, CDLA. LAS BRISAS MZ F1 VILLA 14	072933390 2983408	EDGAR RODRIGO CABRERA CUENCA - GERENTE PROPIETARIO
508	GR -1661	KAPLANT S.A.	JUNIN 114 Y PANAMA EDIFICIO TORRES DEL RIO - BALAO KM. 106 VIA MACHALA SECTOR CIEN FAMILIAS	2564525, 2561470	EDDI JOSE ENCALADA - GERENTE GENERAL
509	GR -1662	LIRIA ALEXANDRA CRIOLLO ESPADERO	MARCEL LANIADO 1011 ENTRE PAEZ Y JUAN MONTALVO - MACHALA-EL ORO	072931080-089338658-092270686	ARRENDATARIA
510	GR -1664	BLAYLON S.A.	ED. LAS CAMARAS 10 PISO OF. 1003 , FRANCISCO DE ORELLANA - ISLA ESCALANTE	682867	LUIS HARO - GERENTE DE LOGISTICA
511	GR -1670	GRANDBRAIN (EDUARDO DIAZ GRANDA)	CDLA. NAUTILIOS MZ. E VILLA 13 (SALINAS)-EL MORRO-SITIO LOMA ATRAVEZADA	042930057 -094226700 - 091980652	EDUARDO DIAZ GRANDA - PROPIETARIO
512	GR -1705	JOAQUIN ALEJANDRO NOBLECILLA FRANCO	MACHALA-EL ORO, CDLA. LAS BRISAS-KM 17 VIA GUAROMAL	094554083-072983483	JOAQUIN ALEJANDRO NOBLECILLA FRANCO - PROPIETARIO
513	GR -1706	IVAN MARICH RIERA (BIOCAMARON)	SECTOR 2 BOCAS, ESTERO 2 BOCAS, STA. ROSA-CDLA. UNIORO, AV. TELMO SANDOVAL	072934637 093167303	IVAN MARICH RIERA - PROPIETARIO
514	GR -1708	BALANCEADOS DEL PACIFICO S.A. BALANPAC	AV. ROLDOS Y S/N, BARRIO AMAZONAS PUERTO BOLIVAR, EL ORO-ESTERO LAS HUACAS	072929482-099515584	FREDDY ARIAS AGUILAR-GERENTE
515	GR -1709	PEDRO FERNANDO SILVA DURAN	URB. UNIORO, VILLA 29, MACHALA. EL ORO	072933045	PEDRO FERNANDO SILVA DURAN - PROPIETARIO
516	GR -1713	JOSE MANUEL QUEZADA ESPINOZA (CAMARONERA CARMEN ELIZABETH)	JUAN MONTALVO Y SAN MARTIN ESQ- PASAJE	072915085, 084885968	JOSE MANUEL QUEZADA ESPINOZA - PROPIETARIO
517	GR -1732	SEAMAR S.A.	HUANCABILCA # 2128 Y TULCÁN	2362979, 2363723	MARIA LANCHANG - GERENTE GENERAL
518	GR -1739	AGRICOLA Y PISCICOLA CAROLIN S.A.	LA PAZ 116 S/N Y AVE. 4 DE NOVIEMBRE - MANTA-KM 78 SITIO EL VERGEL VIA ESMERLADAS	093791595	ENRIQUE CASTILLO KELLY-GERENTE GENERAL
519	GR -1741	EGDI FAVIAN DELGADO DELGADO	COJIMIES - MANABI	097497655	EGDI FAVIAN DELGADO DELGADO
520	GR -1743	GALLARDO ZAMBRANO GROVER RUBEN	COJIMIES - MANABÍ	086493921	GALLARDO ZAMBRANO GROVER RUBEN

INSTITUTO NACIONAL DE PESCA - I.N.P

CAMARONERAS REGISTRADAS Y APROBADAS

#	CÓDIGO	NOMBRE	DIRECCIÓN ESTABLECIMIENTO	TELEFONOS	CONTACTO
521	GR -1745	MARTHA JANETH INTRIAGO ALCIVAR / ALEX CARVAJAL SANTIN	BOLIBAR Y SALINAS - CHONE	098383556	MARTHA JANETH INTRIAGO ALCIVAR
522	GR -1749	GIMNY MARIEL LOPEZ SORIANO	LOPEZ CASTILLO Y 3 DE NOVIEMNRE, PEDERNALES	052680161	GIMNY MARIEL LOPEZ SORIANO
523	GR -1752	EDUARDO FERNANDO PIZARRO ALAVA (CAM. EL NARANJO)	URB. LOS ROSALES, PASAJE 10 STO. DOMINGO	095274644	PROPIETARIO
524	GR -1754	ROGMAR S.A.	SEGUNDA DIAGONAL 1001 Y CIRCUNVALACIÓN SUR, GUAYAS, ESTERO PUERTO ROMA A LADO DE ESTERO, CHUPADORES CHICOS	2922691, 2922691	KLEBER LOAIZA CARDENAS - GERENTE GENERAL
525	GR -1757	JULIO MANUEL SALINAS CASTRO	MACHALA, URBANIZACION CIUDAD VERDE MZ 15 V 5	073930635	ARRENDATARIO
526	GR -1758	PAUL SANTIAGO PINOS ASTUDILLO/ROBERT LUZURIAGA OROZCO / EDICSON LUZURIAGA OROZCO (CAMARONERA PATRIA)	SITIO LA BOCANA- VIA BARBONES, ISLA PATRIA. EL ORO	094013787-072938993- 072938993/094013777	PAUL SANTIAGO PINOS ASTUDILLO/ROBERT LUZURIAGA OROZCO / EDICSON LUZURIAGA ROZOCO -SOCIOS
527	GR -1759	ASTUDILLO BARRAZUETA MARISCOS S.A. ABMAR	BABAHOYO S/N Y KLEBER FRANCO - MACHALA / ISLA TEMBLEQUE JTO. ESTERO CHUPADORES	072983954	JOSE ASTUDILLO MALDONADO- REPRESENTANTE LEGAL
528	GR -1760	FRANCISCO ALFREDO NARANJO AVILES	EL GUABO - SITIO LA BOCANA S/N	095-111866	FRANCISCO ALFREDO NARANJO AVILES - PROPIETARIO
529	GR -1769	SAMUEL HOMAR VASQUEZ MERIZALDE	HUAQUILLAS, 15 AVA NORTE S/N Y ESTERO HUALTACO	097141614	SAMUEL HOMAR VASQUEZ MERIZALDE - PROPIETARIO
530	GR -1775	RODASOLSA S.A.	ISLA PUNA-BARRIO LINDO MZ 2 SOLAR 99	097095804 042742092	BLANCA SANTOS GONZABAY GERENTE GENERAL
531	GR -1777	DELAI S.A.	MACHALA. AV. ROLDOS S/N Y ESTERO HUAYLA. EL ORO	2929285-2929977	SANTOS ELMER CORDOVA LOYOLA - PROPIETARIO
532	GR -1780	ELICEO CASTILLO CORDOVA	SANTA ROSA. S/N.EL ORO	093230561	ELICEO CASTILLO CORDOVA - PROPIETARIO
533	GR -1782	TELMO LUIS ROMERO GAMBOA- TELMO LUIS ROMERO LEON	25 DE JUNIO /TARQUI Y COLON, EDIFICIO TELECARPIO OFIC. 2-PARROQUIA JAMBELI S/N SITIO ESTERO LA CORREA JTO. AL MANGLAR - STA.ROSA	099488800-072430202- 042528596/09795532	PROPIETARIOS
534	GR -1784	PROMARISCO S.A. CAMARONERA CHANDUY	KM. 6.5 VIA DURAN TAMBO- COMUNA EL REAL PARROQUIA CHANDUY CANTON SANTA ELENA	2801910	ING. CARLOS SANCHEZ ESCUDERO- GERENTE GENERAL
535	GR -1785	CHALEMAR S.A.	CDLA. NUEVA KENNEDY ENTRE 10 Y 11 ESTE # 303	2693922	ANDREA ELIZABETH ORTEGA ROMAN
536	GR -1788	AGROBANASA S.A.	EL ORO- EL GUABO CALLE SUCRE Y PADRE FLORENTINO	072950979-072950220	NELSON AGUIRRE -GERENTE GENERAL

INSTITUTO NACIONAL DE PESCA - I.N.P

CAMARONERAS REGISTRADAS Y APROBADAS

#	CÓDIGO	NOMBRE	DIRECCIÓN ESTABLECIMIENTO	TELEFONOS	CONTACTO
537	GR -1789	CAMORENSA S A	GRAN COLOMBIA Y 9 DE MAYO - EL GUABO	072951225, 2950279	MANUEL MARTIN SAMANIEGO - PROPIETARIO
538	GR -1790	FRUTAMARTI S A	GRAN COLOMBIA Y 9 DE MAYO - EL GUABO	072951225, 2950279	MANUEL MARTIN SAMANIEGO - PROPIETARIO
539	GR -1791	GRUPACIF S.A - CIENEGA	SALINAS 201 Y CHECA-COJIMIES-MANABI	052691567 -052693488-052690348/095118831	SILVANA IZURIETA LOPEZ - GERENTE-ADMINISTRADORA
540	GR -1792	GRUPACIF S.A - PROYECTO A	SALINAS 201 Y CHECA-SITIO JUANANU-VIA COJIMIES	052691567-052693488-052690348	SILVANA IZURIETA LOPEZ - GERENTE-ADMINISTRADORA
541	GR -1793	ANA MARIA RUPERTI LOOR - CAM. RIO COJIMIES	AV. SALINAS 201 Y CHECA	052690348	ANA MARIA RUPERTI LOOR. CONCESIONARIO
542	GR -1794	GRUPACIF S.A - RIO TIGUA	SALINAS 201 Y CHECA-SITIO TIGUA - CHAMANGA - ESMERALDAS	052691567-052693488-05690348	SILVANA IZURIETA LOPEZ - GERENTE-ADMINISTRADORA
543	GR -1795	GRUPACIF S.A - SANTA ANA	AV. SALINAS NO. 201 Y CHECA -SAN JOSE DE CHAMANGAS - ESMERALDAS	052691567-052693488/052690348-095118831	SILVANA IZURIETA LOPEZ - GERENTE-ADMINISTRADORA
544	GR -1796	RODRIGO ELIAS VELEZ VELASCO - (CAM. SANTA TERESHIÑA)	SALINAS 201 Y CHECA-SITIO BOTADERO - COJIMIES	052691567 -052693488-052690348	PROPIETARIO
545	GR -1797	OSMAN OLMEDO VINCES SANCHEZ	EL ORO STA. ROSA ESTERO GRANDE	088802581	OSMAN OLMEDO VINCES SANCHEZ - PROPIETARIO
546	GR -1804	DELI S A	OFIC. K URB A. BORJA KM. 2.5 AV. CARLOS JULIO AROSEMENA - GUAYAS PARROQUIA EL MORRO	2207155, 2207154	ANTONIO SOLA MEDINA - GERENTE GENERAL solamedi@gye.satnet.net
547	GR -1805	OMAR PATRICIO JARAMILLO VIVANCO - ROSA LUDEÑA LAPO	PARROQUIA JAMBELI, SANTA ROSA EL ORO	2869915, 2869915	PROPIETARIO
548	GR -1806	ARGU ASTILLERO RIO GUAYAS S.A.	ROBLES 505 Y FRANCISCO SEGURA	2333763, 2443163, 2746335	TAMARA MURILLO - GERENTE GENERAL
549	GR -1818	CAMARONERA CHOCO CAMACHOCO S.A.	CDLA. LA CAROLINA, MACHALA	072981875, 072929866	MARCO CHOCO - PROPIETARIO
550	GR -1819	GALO JAVIER LOPEZ VASQUEZ	KM. 23 VIA CHONE	052399389	GALO LOPEZ VASQUEZ - REPRESENTANTE LEGAL
551	GR -1823	JARAMILLO MINAYA	6 DE NOVIEMBRE 53 Y HERNANDO SOTO - SANTO DOMINGO-EL ORO STA. ROSA JAMBELI	022763796-022763797/097099055	ALEJANDRO TROSKLY JARAMILLO ARIAS - GERENTE GENERAL
552	GR -1834	LANGOSTINOS DEL PACIFICO LANPAC CIA. LTDA.	CDLA. UNIORO CALLE PRINCIPAL VILLA 14 MZ 2 - MACHALA-ISLA MONDRAGON, PROV. DEL GUAYAS	093199388-072938806	BOANERGES PEREIRA TORRES-GERENTE GENERAL
553	GR -1836	JOSE ALFREDO FERNANDO DUEÑAS ARENAS (CAMARONERA EL MORRO)	KM. 16 VIA CHONE	052399413, 052399579	JOSE ALFREDO DUEÑAS - PROPIETARIO

INSTITUTO NACIONAL DE PESCA - I.N.P

CAMARONERAS REGISTRADAS Y APROBADAS

#	CÓDIGO	NOMBRE	DIRECCIÓN ESTABLECIMIENTO	TELEFONOS	CONTACTO
554	GR -1838	BLAUNSA S.A.	EDIF. LAS CAMARAS PISO 10 OFIC. 3	682867	VICTOR RAMOS - PROPIETARIO
555	GR -1848	YIELTRADE S.A.	AVE. DE LAS AMERICAS S/N AEROPUERTO TAGSA PISO 2 OFICINA 7-A-ISLA OROZCO	2169403-099517673	PEDRO EGUIGUREN BURNEO-GERENTE GERENAL
556	GR -1881	TARQUINO SERAFIN LOAIZA LOAIZA (CAMARONERA YAPARITA)	COOPERATIVA DE PRODUCTORES PESQUERA HUALTACO	2995145	TARQUINO SERAFIN LOAIZA LOAIZA - PROPIETARIO
557	GR -1890	VIENTOVERDE S.A	PASAJE EGAS 277 Y BOSMEDIANO	2446380, 094959642	
558	GR -1893	ANGEL LEOPOLDO SABANDO LOOR	Av. Garcia Moreno S/N y Manabí. Pedernales. Los Bajos	052681167	Angel Leopoldo Sabando Loor - Propietario
559	GR -1899	RINA ASUNCION CAMPAIN BRAMBILLA	SECTOR DOCE PIÑAS (LA TOLA ELOY ALFARO - ESMERALDASS)	062711077	RINA ASUNCION CAMPAIN BRAMBILLA - PROPIETARIO
560	GR -1903	DELA S.A.	Av. Municipalidad S/N y Gonzalo Cordova. Pto Bolivar.	072929285 072929977	SANTOS ELMER CORDOVA LOYOLA - Gerente General
561	GR -1910	ROIVEL S A	EL ORO - MACHALA	072935617	ING. LUIS GRANDA ROMAN- ADMINISTRADOR
562	GR -1914	RAFAEL MARIA TENESACA ORTEGA - FAUSTO PATRICIO TENESACA SALTOS	EL ORO, MACHALA, CIRCUNVALACION	099-675301-0806394797	RAFAEL MARIA TENESACA ORTEGA FAUSTO PATRICIO TENESACA SALTOS- PROPIETARIO
563	GR -1924	GRACIELA CASTILLO CARRION	AVE. IBEROAMERICA 06-33 Y COLON / LOJA-ISLA PONGAL - CANTON STA. ROSA	088138815-085345799- 072577400 -072561391	GRACIELA CASTILLO CARRION- PROPIETARIA
564	GR -1930	AGRICOLA Y PISCICOLA OCEANICA	CALLE ELOY ALFARO Y 20 DE MARZO-RECINTO CASAS VIEJAS, PARROQUIA BOLIVAR, MUISNE, ESMERALDA S	052-410178	LUIS ARTURO CEVALLOS MUÑOZ-GERENTE PROPIETARIO
565	GR -1935	CABALA (STA. PRISCILLA)	AVE. DEL EJERCITO 615 Y 1ERO DE MAYO-KM. 7.5 VIA EL MORRO -DATA POSORJA	6001127-28,2205759	IVAN BUENDIA-ADMINISTRADOR GENERAL
566	GR -1936	IVAN BUENDIA(SEAFRESH)	AVE. DEL EJERCITO 615 Y 1ERO DE MAYO	6001127-28,2205759	IVAN BUENDIA(ADMINISTRADOR GENERAL)
567	GR -1942	EBARISTO ISABEL GONZALEZ CALDERON	Av. 25 de Junio S/N. Machala	091496647	PROPIETARIO
568	GR -1944	ALFA & OMEGA S.A. ALOME	MANABI STA. MONICA AVE. 28 S/N CALLE18 Y 17-MANABI PEDERNALES	052624814 -086465202	OVIDIO ARGANDOÑA-PROPIETARIO
569	GR -1946	MARYDOMI S.A.	ENTRE CALLEJON GUAYAQUIL Y AVE. BABAHO - EL ORO- PARROQUIA BARBONES CANTON EL GUABO	072981788-0981221171- 0994473745	JAIME VALAREZO BELTRAN-GERENTE GENERAL

INSTITUTO NACIONAL DE PESCA - I.N.P

CAMARONERAS REGISTRADAS Y APROBADAS

#	CÓDIGO	NOMBRE	DIRECCIÓN ESTABLECIMIENTO	TELEFONOS	CONTACTO
570	GR -1948	LUIS ANGEL VARGAS CAÑAR/LUIS MIGUEL ENCALADA NOBLECILLA	KM 16 Y 1/2 SITIO BALOSA	072937936/091881777, 093411621/072933228	PROPIETARIO
571	GR -1949	ROLANDO VINICIO MORA JARAMILLO	CDLA. GARZOTA 1ERA ETAPA MZ # 1 V #16-KM 6 1/2 VIA HUAQUILLAS-ARENILLAS	091164645	ROLANDO VINICIO MORA JARAMILLO - PROPIETARIO
572	GR -1957	MARIA VERONICA RODAS ROBAYO	EL ORO-MACHALA, AV. 25 DE JUNIO CIUDAD VERDE-STA. ROSA-EL ORO, JAMBELI ISLA SAN GREGORIO LINDERA	099317591	PROPIETARIA
573	GR -1966	SEMBRIOS MARINOS S.A. SEMBRIOMAR	PALMERAS Y PICHINCHA ESQUINA	2963050 - 2963004	FENG WANG - GERENTE
574	GR -1968	RAUL ADALBERTO APONTE APONTE (CAMARONERA SAN JOSE)	RUMIÑAHUI S/N PICHINCHA PARROQUIA HUAQUILLAS-EL ORO -STA. ROSA JAMBELI (ESTERO HONDO)	099253845- 072996854,099253845	PROPIETARIO
575	GR -1977	MARIA LAURA GARCIA VEINTIMILLA	AVDA. SIXTO DURAN BALEN 603 BAHIA DE CARAQUEZ-KM 18 VIA BAHIA - CHONE	052398275-052399453	PROPIETARIA
576	GR -1982	CARLOS ZAMBRANO DUEÑAS	PUEBLO NUEVO - COJIMIES	05-2695045	PROPIETARIO
577	GR -1987	HISPANADELL S.A.	CDLA. MIRAFLORES AVE. PRINCIPAL 205 ENTRE CALLE 2DA. Y 3ERA.-FRENTE PUERTO EL MORRO	048005813-048005914	CARLOS EDUARDO VILLAMAR MONROY- GERENTE GENERAL
578	GR -1993	NELI MARITZA BRAVO MEDINA	ISLA PONGAL, STA. ROSA, EL ORO	072923658	NELI MARITZA BRAVO MEDINA- PROPIETARIO
579	GR -1994	SALINASPRODUCT S.A.	EL GUABO , EL ORO- HUAQUILLAS, EL ORO	072951225, 0949085	FRANCISCO QUEZADA-GERENTE
580	GR -1998	CAMARONERA BOLIVAR HORACIO KUFFO S.A. (B.H.K)	GUAYAS-PUNA RECINTO CAMPO ALEGRE	042528673 -097563176	DANIEL JACINTO TORRES GONZABAY- GERENTE GENERAL
581	GR -1999	CORPORACION COSTANERA DE PRODUCCION CORCOPRO S.A.	MARCEL LANIADO-CENTRO COMERCIAL UNIORO LOCAL 39-ISLA PUNA-ESTERO LA AGUADA	072935957 -072939381 ext.104	WILSON DEL SALTO ALDAS- REPRESENTANTE LEGAL
582	GR -2000	ENRIQUE HEROISMO PINARGOTE RIVAS	ESMERALDAS MUISNE/ VI AMUISNE CHAMANGA KM. 53	085363367	ENRIQUE HEROISMO PINARGOTE RIVAS- PROPIETARIO
583	GR -2009	GUSTAVO DUEÑAS OLIVES/ELIANA DUEÑAS ESTRADA (CAM. EL CAPITAN)	AV. VELASCO IBARRA # 101 - KM. 16 VIA BAHIA-CHONE PUERTO EBANO	2398185	ELIANA DUEÑAS ESTRADA GERENTE - PROPIETARIA
584	GR -2014	CECILIA ODALIA RIZZO SERRANO	BOLIVAR ENTRE GUAYAS Y 9 DE MAYO	092157516	PROPIETARIA
585	GR -2015	CORPESAGUI CIA LTDA	Panamericana S/N y 10 de Julio. El Guabo.	072950347	LUIS ALFONSO PESANTEZ - GERENTE GENERAL corpesagui@hotmail.com

INSTITUTO NACIONAL DE PESCA - I.N.P

CAMARONERAS REGISTRADAS Y APROBADAS

#	CÓDIGO	NOMBRE	DIRECCIÓN ESTABLECIMIENTO	TELEFONOS	CONTACTO
586	GR -2026	ENRIQUE TIGRE JADAN	CDLA MIRAFLORES CALLE 66 ESPINOZA Y SANTA ROSA- ISLA PUNA ESTERO RIO HONDO	084997491	DUEÑO
587	GR -2027	PEDRO MARIO RIVERA SOLANO	CANTON VALAO SECTOR RIO ALTO-ISLA PUNA SECTOR RIO HONDO	2746917	DUEÑO
588	GR -2037	MABIMPORT S.A.	CDLA. LA GARZOTA 3RA. ETAPA MZ. 80 SL. 15-16	2642418-097631268	JOSE BARBERAN-GERENTE
589	GR -2045	ESCAPESCA S.A.	CLEMENTE BALLEEN 729 Y RUMICHACA	0526341-094131909- 2881798	PROPIETARIO
590	GR -2047	ACUAMERIDA CIA. LTDA.	HUALTACO - CANTON HUAQUILLAS EL ORO-ISLA TEMBLEQUE PARROQUIA JAMBELI STA. ROSA	099134890/087886035	LUIS MERA BERMUDEZ-ASESOR JURIDICO
591	GR -2050	DIANA LEONOR CALLE CHAMBA	PUERTO HUALTACO DECIMA OESTE S/N ENTRE LA 8AVA.Y 9NA. SUR	084434012-095551183	SOCIA
592	GR -2056	JAIME JAVIER DEL SALTO ALDAS- CHRISTIAN DEL SALTO REZABALA	GUAYAS, PUNA ENTRADA A CAMPO ALEGRE-PORTETE 1122 Y GUARANDA	095575462 - 080521560	PROPIETARIOS
593	GR -2057	YURI CUSTODIO LOAIZA PEREZ	RIO HONDO, GUAYAS	086985880-072967493	PROPIETARIO
594	GR -2058	BIOTONICO S.A.	EL ORO MACHALA, DECIMA SUR Y VIGESIMA NOVENA ESQUINA	072928879	JEAN MICHEL DURANGO
595	GR -2060	WILLIAN LEO VALVERDE ALVARADO	CALLE JUNIN 379 Y MANUEL SERRANO-SITIO PUERTO GRANDE KM 5 - MACHALA	072922060 -072960915	PROPIETARIO
596	GR -2065	JORGE EMILIO GONZALEZ MELGAR	CALLE 14 S/N ENTRE AVE. 6 Y 7 -MANTA-KM 13.5 VIA PEDERNALES - ESMERALDAS	052611430-098092915	PROPIETARIO
597	GR -2067	EFREN JARAMILLO JARAMILLO (CAMARONERA SAN JOSE)	SAN PEDRO DE LA BENDITA, CANTON CATAMAYO- HUAQUILLAS SECTOR ROBALO	072580949, 084672247	PROPIETARIO
598	GR -2068	JUVEGRAN CIA. LTDA.	EL ORO S/N ENTRE OLMEDO Y 1 DE NOVIEMBRE-SITIO RIO HONDO, CAMPO ALEGRE (PUNÁ)	042300714-210 - 072913536-072913623	MANUEL CARCHIPULLA-GERENTE GENERAL
599	GR -2070	GLADYS GENITH GONZALEZ GOVEA (CAMARONERA LA MARAVILLA)	EL ORO HUAQUILLAS PORTOVELO S/N CALLEJON MACARA-SITIO CHUPADORES JAMBELI	084975849	GLADYS GENITH GONZALEZ GOVEA- PROPIETARIA

INSTITUTO NACIONAL DE PESCA - I.N.P

CAMARONERAS REGISTRADAS Y APROBADAS

#	CÓDIGO	NOMBRE	DIRECCIÓN ESTABLECIMIENTO	TELEFONOS	CONTACTO
600	GR -2071	COMERCIALIZADORA Y EXPORTADORA DE BIOACUATICOS COEXBI S.A. (CAM. ROBALO 1)	EL ORO -HUAQUILLAS MACHALA PORTOVELO Y CALLE MACARA	072996684/084975849	FERNANDO CHAVEZ GONZALEZ-GERENTE
601	GR -2072	JACINTO GONZALO CHAVEZ MENDOZA (CAM. SAN JACINTO)	EL ORO HUAQUILLAS ELOY ALFARO S/N BENALCAZAR-ESTERO HONDO-JAMBELI STA. ROSA	084975849	JACINTO GONZALO CHAVEZ MENDOZA- Consecionario
602	GR -2079	ROMEL JAVIER PROAÑO MORILLO	CONJUNTO ADRIANA LUCIA, CASO # 12-EL ORO-STA. ROSAA, BELLAVISTA, SITIO LA AGUADA	092978838	PROPIETARIO
603	GR -2087	HECTOR EUGENIO YAGUAL BAQUERIZO / MANUEL DE JESUS JORDAN SEME	CALLEJON 12 AVA S/N Y CALLE C. SITIO PUERTO ROMA,	090078376 042528633 097078392	CONSECCIONARIOS
604	GR -2091	HUMBERTO RICARDO OCHOA MALTA	GUAYACANES MZ. 131 V. 24- KM. 2 VIA HUAQUILLAS- HUALTACO	2821865, 2622626 , 099429601	PROPIETARIO
605	GR -2092	KLEBER STEFFANO CHICA CEDEÑO - SERVI BLUE S.A.	URBANIZACION "LA CORALIA" MZ 7 SOL 2 A UNA CUADRA DE CIUDAD CELESTE-BALAO	2087413	PROPIETARIO
606	GR -2094	ROSALVI S.A.	URDESA CENTRAL, CALLE PRIMERA 610 Y LAS MONJAS- PEATONAL	094504607	ERNESTO VARAS VALDEZ-GERENTE GENERAL
607	GR -2100	FRANCISCO MUÑOZ VERA	ISLA COJIMIES	086712121	PROPIETARIO
608	GR -2102	CRISTOBAL MUÑOZ ZAMBRANO	PEDERNALES - MANABI - ZORRILLAL - COJIMIES	097708935	PROPIETARIO
609	GR -2108	CAMARONERA GUATEMALA	KM 5 1/2 VIA A DAULE CALLE 4TA. BARRIO MAPASINGUE-CHONGON BLOQUE SECTOR ESTERO	6005247-6005248-22	MARCELO TORRES-ADMINISTRADOR
610	GR -2109	CAMARONERA TRINIDAD	KM 5 1/2 VIA A DAULE CALLE 4TA. BARRIO MAPASINGUE-CHONGON BLOQUE SECTOR ESTERO	6005247-6005248-2250511 2250513	MARCELO TORRES-ADMINISTRADOR
611	GR -2117	TECNOTEMPE S.A.	VICTOR MANUEL RENDON 911 Y RUMICHACA-KM. 75 VIA A NARANJAL. ENTRANDO POR KAME11.	2390122 -2391216 - 097466524	PROPIETARIO
612	GR -2131	GABRIEL ENRIQUE BONILLA LAM (CAM. BONAVI)	MACHALA, GUAYAS 1538 ENTRE PASAJE Y BOYACA- JAMBELÍ, STA. ROSA, EL ORO	072963320	PROPIETARIO
613	GR -2137	CORTITOP S.A.	KM 7.5 VIA DAULE -ISLA LA POZA - GUAYAS	099434505-042257715	OSCAR SUAREZ LOPEZ-REPRESENTANTE LEGAL
614	GR -2161	ANGEL CLEMENTE CHOCO ALCIVAR	EL ORO, SANTA ROSA, ISLA PONGA	072929791	PROPIETARIO
615	GR -2163	RUMALDO AGUSTIN SABANDO FIGUEROA	SITIO VUELTA DEL VIENTO RIO COJIMIES, CANTON PEDERNALES	052681460, 088207853	PROPIETARIO

INSTITUTO NACIONAL DE PESCA - I.N.P

CAMARONERAS REGISTRADAS Y APROBADAS

#	CÓDIGO	NOMBRE	DIRECCIÓN ESTABLECIMIENTO	TELEFONOS	CONTACTO
616	GR -2169	ARMANGEL AGUILAR PASTOR	CANTON ZARUMA, AVDA. EL ORO Y S/N-CANTON STA. ROSA PARROQUIA JAMBELI-BARRIO ESTERO SACAMANO	072972427, 091482911	PROPIETARIO
617	GR -2170	ALQUIMIA MARINA SA ALMARSA	CLEMENETE BOYEN 509 BOYACA, EDIF. GRAN HOTEL GUAYAQUIL, PISO 344-ISLA PUNA	2329409-2326585-091050378	GINO LUZI BOHLER-PRESIDENTE
618	GR -2171	COLAS DE ORO S.A. COLORO	CLEMENETE BOYEN 509 BOYACA, EDIF. GRAN HOTEL GUAYAQUIL, PISO 344-ISLA PUNA	2329409-2326585-091050378	GINO LUZI BOHLER-PRESIDENTE
619	GR -2172	GOLFOMAR S.A.	CLEMENETE BOYEN 509 BOYACA, EDIF. GRAN HOTEL GUAYAQUIL, PISO 344-ISLA PUNA	2329409-2326585-091050378	GINO LUZI BOHLER-PRESIDENTE
620	GR -2173	LIRIA ESPERANZA MALDONADO RAMIREZ	AV. LA REPUBLICA Y HUALTACO-ISLA LA PAYANA Y ESTERO EL ROBALO	072996479-072996094	PROPIETARIO
621	GR -2177	PADOA S.A.	CALLE ELOY ALFARO Y 20 DE MARZO-LA BOCA DE JAMA	052410178	LUIS ARTURO CEVALLOS MUÑOZ- REPRESENTANTE
622	GR -2181	EDGAR TARQUINO LOAIZA VIVANCO (CAMARONERA LA PONDEROSA)	HUALTACO - JOSE ESCALANTE Y CANAL INTERNACIONAL	3751376/0813088388	PROPIETARIO
623	GR -2182	CARLOS JULIO LOAIZA VIVANCO (CAMARONERA PRIMAVERA)	HUALTACO - JOSE ESCALANTE Y CANAL INTERNACIONAL	3751376/0813088388	PROPIETARIO
624	GR -2188	FRANCISCO FERNANDO MAYON JURADO (CAM. LAS PIEDRAS)	10 DE AGOSTO ENTRE TUNGURAHUA Y PICHINCHA - EL ORO	089215385-082813778-099134890	PROPIETARIO
625	GR -2196	VICTOR HUGO JARAMILLO CELI (LA AGUADA)	HUAQUILLAS-JAMBELI SECTOR LA AGUADA	097465164-072677270	VICTOR HUGO JARAMILLO CELI - ORLANDO JARAMILLO CELI
626	GR -2201	LUIS ALFREDO JARA RIOFRIO (CAMARONERA LA ESPAÑOLA)	KM. 1 1/2 VIA EL CARMEN (FRIGOPERDENALES)	23740677	WILSON BARRE-ADMINISTRADOR
627	GR -2205	LA ENFERMERIA	SATA ROSA - ISLA PONGAL	098052736-072944702	OSCAR RAMON LOZANO-PROPIETARIO
628	GR -2208	MARIA AMPARO ZAMBRANO MOREIRA (ACUARIO 3)	AVE. 25 DE JUNIO 416 Y BUENAVISTA-SITIO PUERTO GRANDE PARROQUIA PUNA	072-934983	PROPIETARIA
629	GR -2210	SOCIEDAD VIRGEN DEL CARMEN CIA LTDA CARMENVI	AMBROCIO GUAMAL 414 ENTRE COLON Y TARQUI, MACHALA	072968598,	LCDA. MIREINE DEL ROCIO VALENCIA CELI-PROPIETARIA
630	GR -2221	OSWIN MARCELINO CRESPO MERA (CAMARONERA LA VIOLETA)	CALLE GARCIA MORENO S/N Y VELASCO IBARRA	2681196, 2681196	PROPIETARIO
631	GR -2231	PATRICIO VIVANCO SEGARRA	SANTA ROSA - ESTERO LA ENFERMERIA	092918281	PROPIETARIO
632	GR -2238	MARCOS OSWALDO CEVALLOS DELGADO	CHAMANGA - CANTON MUISNE	05635099, 091259307, 052630608	PROPIETARIO

INSTITUTO NACIONAL DE PESCA - I.N.P

CAMARONERAS REGISTRADAS Y APROBADAS

#	CÓDIGO	NOMBRE	DIRECCIÓN ESTABLECIMIENTO	TELEFONOS	CONTACTO
633	GR -2239	LUIS ALBERTO BUCHELI INTRIAGO	SUCRE 833 Y 9 DE OCTUBRE, ESMERALDAS-PORTETE, CANTON MUISNE ESMERALDAS	062721706, 097952650	PROPIETARIO
634	GR -2241	NELSON ALCIVAR ANDRADE/MARIA XIMENA INTRIAGO ALCIVAR(CAM. ALCIVAR)	BOLIVAR, MERCEDES, CHONE, MANA-SITIO CAÑAVERAL, VIA COJIMIES	052696997, 091753722	PROPIETARIA
635	GR -2249	MARIA JAZMIN CRESPO MERA	URB. TORRES MOLINA - PEDERNALES-EL CHURO - PEDERNALES	088790995-052680375	PROPIETARIO
636	GR -2257	OLGA MARIA ZAMBRANO GANCHOZO (CAMARONERA LA SOLUCION)	JAIME ROLDOS Y VELASCO IBARRA - PEDERNALES-CHAMANGA-MUISNE-ESMERALDAS	085-990902	PROPIETARIO
637	GR -2260	JOSE IVAN LOAIZA VIVANCO (CAM. JOSE IVAN)	EL ORO MACHALA, ISLA CHUPADORES, VIA HUALTACO S/N	084-589655	PROPIETARIO
638	GR -2267	EL CISNE S.A. CAMACISNE	ROCAFUERTE 445 Y BUENA VISTA-CIRCUNVALACION SUR DECIMA OESTE	072922179, 2963859	PROPIETARIO
639	GR -2268	MILENCHO GLORIANO MARTINICH MONTALVO	CDLA. PUERTO AZUL MZ. A-7, VILLA 22	2870260, 28702694	PROPIETARIO
640	GR -2269	JULIO CESAR DUMAGUALA QUICHIMBO (CAMARONERA CESAR ADRIAN)	VIA LA PRIMAVERA S/N EL ORO SITIO LOS CABOS - JAMBELI STA. ROSA	080038500-080038600-072960800	ARRENDATARIO
641	GR -2270	JOSE VINICIO DIAZ ORDOÑEZ	ISLA LAS HUACAS	097451651-09198064	CONSESIONARIO
642	GR -2276	JAMES NICANOR JUMBO ARBOLEDA (CAM. SOCIEDAD J.F)	TUNGURAHUA Y PICHINCHA - EL ORO-SANTA ROSA - JAMBELI ESTERO CHUPADORES	095140702-094481133-2995273	PROPIETARIO
643	GR -2277	INVERSIONES PALERMO INVERPALERMO S.A. (CAMARONERA PALERMO)	CEIBOS NORTE MZ 865 SOLAR 15 - GUAYAQUIL-SECTOR AYALAN, CANTON PLAYAS, PROV. GUAYAS	042853523	JOSE MARIA TORRES DE LEON-GERENTE GENERAL
644	GR -2288	PORFIRIO LEONARDO CARDENAS VIVANCO (CAM LOS CABOS)	CALLE SUCRE S/N Y NAPOLEON MERA (MACHALA)	072939153-087210558	GERENTE PROPIETARIO
645	GR -2298	GRUPACIF S.A. - CHEVE	AV. SALINAS NO. 201 Y CHECA-SITIO EL GARCERO - COJIMIES	052693488 -095118831 -052691567	SILVANA IZURIETA-GERENTE ADMINISTRATIVO
646	GR -2320	GALO BOLIVAR VEGA CASTILLO (CAM. GALOMAR)	SITIO ARCHIPIELAGO DE JAMBELI CANTON SANTA ROSA - EL ORO	094724268	BOLIVAR VEGA-PROPIETARIO
647	GR -2324	SEGUNDO LI	PRIMAVERA-MACHALA	097983768-072937492	PROPIETARIO
648	GR -2325	CASOMO S.A. (CAMARONERA I)	EL ORO, MACHALA, JUNIN, S/N Y PRIMERA NORTE-CANTON STA. ROSA ESTERO QUIRIQUINCHAL	072929557	GALO SOLANO MOTOCHÉ-GERENTE GENERAL

INSTITUTO NACIONAL DE PESCA - I.N.P

CAMARONERAS REGISTRADAS Y APROBADAS

#	CÓDIGO	NOMBRE	DIRECCIÓN ESTABLECIMIENTO	TELEFONOS	CONTACTO
649	GR -2327	PROCULMAR	KM. 9.5 VIA A DAULE, CALLE CEDROS Y CASUARINAS-ELOY ALFARO 337 Y SUCRE (STA. ROSA -EL ORO)	072943207-07294321	Alfonso Grunahuer Propietario
650	GR -2331	JOSE ANIBAL MEDINA LOAIZA	HUALTACO ESTERO CHUPADORES	097891058-072983038	PROPIETARIO
651	GR -2333	NELLY AZUCENA FERRIN ZAMBRANO - LA GUAYACA	SITIO EL TORO	099656224	CARLOS MOREIRA ADMINISTRADOR
652	GR -2335	LANGOVIC (SECTOR VICTORIA)	ISLA PONGAL	093237866	HUGO ARMIJOS
653	GR -2352	CARLOS OLVIN FARINANGO GUALICHE (CAM. ACUARIO 2)	25 DE JUNIO # 416 ENTRE CALLEJON BANAORO Y BUENAVISTA-SECTOR PONGAL - JAMBELI	093176874-072934983	GERENTE GENERAL
654	GR -2365	PAOLA FERNANDA VILEMA FARINANGO / CARLOS VILEMA FARINANGO	EL ORO, SANTA ROSA, SITIO ISLA LA PATRIA	2801910 / 072962035	PAOLA FERNANDA VILEMA FARINANGO / CARLOS FERNANDO VILEMA VIERA - PROPIETARIOS
655	GR -2366	JORGE ALBERTO JARAMILLO SANCHEZ	CATALINA LABOURE Y BABAHOYO (URB. ESTRELLA DE DAVID 6 VILLA J5)	099057176	PROPIETARIO
656	GR -2369	SOCIEDAD CIVIL DE HECHO GUAJABAL	EL ORO ZARUMA 9 DE OCTUBRE S/N OFICINA P.B.- ESTERO GUAJABAL	072972391	LUIS CABRERA JARAMILLO- REPRESENTANTE LEGAL
657	GR -2374	FRANCISCO MIGUEL DAZA COTERA (CHONTILLAL)	KM. 13.5 VIA CHAMANGA, TIZAL-SITIO MARCO, PTO. TIZAL, KM. 13.5	099113228	PROPIETARIO
658	GR -2376	JORGE RENE VISCAINO AGUILAR	SAN MARTIN 520 ENTRE BUENA VISTA Y COLON	2939647	PROPIETARIO
659	GR -2389	ANDRES MANUEL SERRANO DURANGO (SAN ANDRES)	AV. 25 DE JUNIO KM. 0.5 VIA PASAJE-SITIO ESTERO LAS CASITAS, PARROQUIA JAMBELI	072983574, 072983571,099423873	PROPIETARIO
660	GR -2390	LUIS ANTONIO SEGARRA AGUILAR (MARBELLA)	CALLE EL CISNE, Y 7MA. NORTE-ISLA PONGAL, ESTERO EL HUAQUE	072937813, 072962416	PROPIETARIO
661	GR -2394	TOYO CULTIVOS MARINOS S.A.	ALEJO LASCANO 1311 Y ESMERALDAS, OFIC. 101	2201549	ECON. ALFREDO ZIADE-PROPIETARIO
662	GR -2396	EDGAR JOSE TORRES JIMENEZ	URB. LAS CRUCITAS ETAPA 3 PISO 2 - MACHALA-SANTA ROSA JAMBELI SITIO BRAVITO	072980976	PROPIETARIO
663	GR -2397	PALATO PALACIOS TORRES Y COMPAÑIA (CAMARONERA LAQUILA)	ESTERO CHIVERIA	072966658-098401025	ANNABEL PALACIO-EDGAR TORRES
664	GR -2399	NEGOCIOS GUAYCHA CIA. LTDA.	PRIMERA NORTE # 108 Y APOLINO GOMEZ-ISLA PUNÀ	2929508	
665	GR -2400	SERVIO S A	MACHALA- AV 25 DE JUNIO 620- SANTA ROSA Y VELA MACHALA	2921919 2920977	BELGICA MOLINA-PROPIETARIO

INSTITUTO NACIONAL DE PESCA - I.N.P

CAMARONERAS REGISTRADAS Y APROBADAS

#	CÓDIGO	NOMBRE	DIRECCIÓN ESTABLECIMIENTO	TELEFONOS	CONTACTO
666	GR -2403	CAMAGRIA S.A CAMARONERA AGRICOLA-(SECTOR PENACO)	GARCIA MORENO 520 ENTRE PADRE SOLANO Y LUIS URDANETA	2287349-09511600	DR. LINDON AGUAYO CEDEÑO-GERENTE GENERAL
667	GR -2404	JULIO CESAR JIMENEZ HERDOIZA	EL ORO, MACHALA	072921452	PROPIETARIO
668	GR -2405	IMPORTADORA Y COMERCIALIZADORA DE AGROQUIMICOS PALACIOS ROMERO ICAPAR	CALLE AGUIRRE 7-24 Y CORDOVA, CUENCA-AZUAY.	072834629-09991040	MARTHA ROMERO COBOS REPRESENTANTE LEGAL
669	GR -2410	MARIA INES HERMELINDA GALLARDO ALVAREZ	MARIA AUXILIADORA Y JUAN PEREIRA/PEDERNALES- PUERTO COTERA-PEDERNALES	085152950	PROPIETARIA
670	GR -2411	LUIS ALFREDO RUIZ CELI	CIUDAD VERDE MZ. 20 SL. G-07	097195351	PROPIETARIO
671	GR -2419	VERONICA DOLORES PEÑAHERRERA GRANDA	URBANIZACION ENTRE RIOS AV. 6TA. NO. 22 Y RIO VINCES	2833202	PROPIETARIA
672	GR -2421	CARLOS ARNOLDO VIVANCO FIGUEROA (CAM PAYANA)	EL ORO / SANTA ROSA / ISLA PAYANAS S/N- MACHALA AVE. BOLIVAR MADERO VARGAS #2015	072-929827 / 094-310926	PROPIETARIO
673	GR -2422	WILLIAM GIOVANNY CUENCA ORDOÑEZ	LOJA / CATAMAYO / 18 NOVIEMBRE S/N Y OLMEDO	072676617	PROPIETARIO
674	GR -2423	CAMARONERA EXCAM S.A.	AVE. PANAMERICANA S/N - EL GUABO / TENDALES BAJOALTO VIA PRINCIPAL	072950014-072950010	ANDREA ROMAN ALVAREZ-GERENTE GENERAL
675	GR -2427	HAROL MAURICIO VIVAR PANTOJA-JOHANNA TOAPANTA IGLESIAS-DORA VIVAR PANTOJA	VIA LA PRIMAVERA, BARBONES	072952028-093819475	PROPIETARIO
676	GR -2439	CAMARONERA ANTHARI S.A.	AV. FRANCISCO DE ORELLANA 2205 Y LINDEROS	2235733, 094683925	JORGE E. ROMAN-GERENTE
677	GR -2440	JOSE CARLOS CHAVEZ ASTUDILLO	SANTA ROSA. CALLE JOFFRE LIMA S/N VIA A BELLAVISTA FRENTE A COMEDOR LA CHOZA	072943728	CONCESIONARIO
678	GR -2442	CARLOS FERNANDO RIVAS AVECILLAS (CAMARONERA TENDALES),	CDLA. ESTEBAN QUIROLA	072980951, 082613612	PROPIETARIO
679	GR -2447	CAMARONERA BAJO ALTO SA	MANUEL ESTAMBO 311 ENTRE COLON Y BUENAVISTA/AMBROSIA GUMAL 414 ENTRE TARQUI Y	072-960971 / 072-968598	OSCAR HERVIN CASTILLO CELY-GERENTE GENERAL
680	GR -2448	OSCAR HERVIN CASTILLO CELY	AMBROSIA GUMAL 414 ENTRE TARQUI Y COLON	072-960971	PROPIETARIO
681	GR -2453	LANGISA, LANGOSTINOS INDUSTRIALES S.A.	Kenndy Norte Av. Miguel H. Alcivar S/N y Nahim Isaias Edif Torres del Norte A 4to piso of 408	085709341	ELENA VIRGINIA GARCIA TORAL. GERENTE GENERAL
682	GR -2458	YE WU XIAO FEI	9 DE OCTUBRE S/N Y JUNIN-PUERTO GRANDE-MACHALA	2930932	PROPIETARIO

INSTITUTO NACIONAL DE PESCA - I.N.P

CAMARONERAS REGISTRADAS Y APROBADAS

#	CÓDIGO	NOMBRE	DIRECCIÓN ESTABLECIMIENTO	TELEFONOS	CONTACTO
683	GR -2460	ROCORMIN CIA. LTDA.	VIA BELLAVISTA STA. ROSA FRENTE AL CUARTEL QUITUMBE	095955928 -072944041	ROSA ALEXANDRA CORONEL ARIAS- GERENTE GENERAL
684	GR -2461	JOSE WILLIAN ZAMBRANO PACHECO	SUCRE S/N Y LIBERTAD - STA. ROSA EL ORO-HUAQUILLAS - HUALTACO	072943063	PROPIETARIO
685	GR -2476	ELDO BONARGES RAMIREZ SOTO/JORGE MORAN	DURAN-PRIMAVERA	2811978-097609338	PROPIETARIO
686	GR -2477	LUIS ALBERTO VIVANCO FIGUEROA (CAM. PAYANA)	EL ORO- SANTA ROSA SITIO PONGAL	072-921339/087-366455	PROPIETARIO
687	GR -2478	CAMARONERA CISNE 2	STA. ROSA	072-922179 / 072-963859	FRANCO TERREROS GONZALEZ- PROPIETARIO
688	GR -2479	CAMARONERA CISNE 3	MACHALA - GUARUMAL	072-922179 / 072-963859	FRANCO TERREROS GONZALEZ- PROPIETARIO
689	GR -2480	CAMARONERA CISNE 4	MACHALA PUERTO GRANDE	072-922179 / 072-963859	FRANCO TERREROS GONZALEZ- PROPIETARIO
690	GR -2484	EDINSON RAFAEL RAMON FREIRE	EL ORO, CANTON PASAJE, CALLE CARLOS JULIO AROSEMENA Y SUCRE	072916645	PROPIETARIO
691	GR -2489	EDUARDO GUEVARA MARTINEZ	VIA DEL CONCHERO KM. 3.5 TENGUEL	097251458	PROPIETARIO
692	GR -2491	RODLAROK S A	AV. 25 DE JUNIO KM 1,5 VIA A PASAJE	072983947 072983810 EXT 102	EULER ANIBAL GAYBOR PIZARRO- GERENTE GENERAL. ARRENDATARIO
693	GR -2495	FEDERICO ACEVEDO ANDRADE	CHAMANGA-MUISNE- ESMERALDAS-RAMON CHIRIBOGA 404 Y SUCRE OLMEDO-ESMERALDAS	099474972, 062484194	PROPIETARIO
694	GR -2497	LUIS ALBERTO VIVANCO FIGUEROA (CAM. PARAISO)	MACHALA, CDLA. UNIORO	072921339, 087366455	PROPIETARIO
695	GR -2499	NESTOR LENIN VIVANCO FIGUEROA (CAM. PARAISO)	MACHALA, AV. MADERO VARGAS, DIAGONAL LICEO NAVAL	072929947, 093273763	PROPIETARIO
696	GR -2503	JOSEFA FLORA ANDRADE DIAZ (THE MIDAS FUND. INC)	KM. 15 VIA CHAMANGA SITIO CHEVE	093081959-052698438	PROPIETARIO
697	GR -2504	JAIME AQUILES CEVALLOS SAKER	KM. 2.5 ANTIGUA VIA-JAMA PEDERNALES	082798100	PROPIETARIO
698	GR -2506	VICTOR PINTADO CORDERO	CALLES BOLIVAR Y URBINAGADO	072996322	PROPIETARIO
699	GR -2511	MARIO JOSE AUGUSTO SEGARRA AGUIRRE	CDLA. UNIORO, MZ. 10 V. 8	934845	PROPIETARIO

INSTITUTO NACIONAL DE PESCA - I.N.P

CAMARONERAS REGISTRADAS Y APROBADAS

#	CÓDIGO	NOMBRE	DIRECCIÓN ESTABLECIMIENTO	TELEFONOS	CONTACTO
700	GR -2523	MACROFER S.A.	LETAMENDI 219 Y CHILE - GUAYAQUIL-HUAQUILLAS VIA LA AGUADA HUALTACO VIEJO	2410452/404808 /042411998	MARCO VINICIO ARIAS TINITANA-GERENTE GENERAL
701	GR -2534	INTERMUNDO S.A.	BARRIO LA GASCA CALLE PABLO PALACIOS N23-77 Y ZORILLA - QUITO-ESTERO HONDO SANTA ROSA - EL ORO	072909397 -084427728 - 093186551	MARIBEL ALEXANDRA VIVANCO SALCEDO- REPRESENTANTE LEGAL
702	GR -2535	FAUSTO GONZALO LOAYZA VIVANCO (CAM. JELI)	CDLA. GUAYAQUIL, CALLE QUITO, ARENILLAS EL ORO	072-909254	PROPIETARIO
703	GR -2536	FAUSTO GONZALO LOAYZA VIVANCO (CAM. PAYANA)	ISLA PAYANA ARCH. JAMBELI	072-909254	PROPIETARIO
704	GR -2538	JOSE FELIX BRAVO AGUILAR	CDLA. LAS BRISAS, MAZ. 3 VILLA 14	022982613	PROPIETARIO
705	GR -2553	CAROL NARANJO AVILES	BARBONES SITIO LA BOCANA	072-927096 080781195	CESAR ALFREDO, FRANCISCO ALFREDO, ANNETTE NATHALY, CAROL NARANJO
706	GR -2557	JEFFERSON GARCIA	EL RELLENO- MUISNE- ESMERALDAS	097-983197	IGNACIO LUCAS SANTANA - VALENTINA ZAMBRANO
707	GR -2558	JENFEL S.A.	CALLE PEAONAL S/N MZ A-EL ORO- STA. ROSA SITIO CRUCDEL DEL PONGAL	072929642 -084730763- 072929151	MONICA DEL CISNE ORDOÑEZ LOAYZA- GERENTE
708	GR -2559	JUAN ELICIO AGILA GONZALEZ	Sucre 1008 Y Estero Huayla	07-2929151-072-929642	PROPIETARIO
709	GR -2562	ANSORENA S.A.	KENNEDY NORTE SL. 1 MZ. 104-ISLA PUNÀ	042393590	MARIUXI ROXANA VEGA MORA. GERENTE GENERAL
710	GR -2563	BOULUSCORP S.A.	KENNEDY NORTE SL. 1 MZ. 104	042393590	MARIO ANDRES YEPEZ COELLO. GERENTE GENERAL
711	GR -2564	CAMARONES DE EXPORTACION CADEX C LTDA	KENNEDY NORTE SL. 1 MZ. 104-ISLA PUNÀ	042393590	ALEXANDRA ELIZABETH VILLEGAS GUTIERREZ. GERENTE GENERAL
712	GR -2565	CONDEMAR SA	KENNEDY NORTE SL. 1 MZ. 104-ISLA PUNÀ	042393590	CARLA ALEJANDRA GALECIO LAYANA. GERENTE GENERAL
713	GR -2566	ESTDICONST S.A.	KENNEDY NORTE SL. 1 MZ. 104	042393590	LOURDES ELIZABETH CORTEZ ARTEAGA. GERENTE GENERAL
714	GR -2567	MALIRI C.A.	KENNEDY NORTE SL. 1 MZ. 104-ISLA PUNÀ	042393590	EDGAR DANILO CARGUA RAMIREZ. GERENTE GENERAL
715	GR -2568	MULVIANT S.A.	KENNEDY NORTE SL. 1 MZ. 104- ISLA PUNÀ	042393590	JHOFRE LEONARDO PESANTEZ PIEDRA. GERENTE GENERAL

INSTITUTO NACIONAL DE PESCA - I.N.P

CAMARONERAS REGISTRADAS Y APROBADAS

#	CÓDIGO	NOMBRE	DIRECCIÓN ESTABLECIMIENTO	TELEFONOS	CONTACTO
716	GR -2569	POZAMAR C.A.	CDLA. URDEOR 2 MZ. 229 VILLA 9-PUNTA DEL DIAMANTE, CUARENTENA ENTRE ESTERO BAJEN Y ESTERO CARRIZAL	2887492	BENJAMIN ROSALES-PRESIDENTE EJECUTIVO
717	GR -2570	MUTHADYCORP S.A.	KENNEDY NORTE SL. 1 MZ. 104-ISLA PUNÀ	042393590	JUDITH ELIZABETH RODRIGUEZ BAILON. GERENTE GENERAL
718	GR -2571	PENSTATION S.A.	KENNEDY NORTE SL. 1 MZ. 104-ISLA PUNÀ	042393590	JUAN CARLOS NAVARRO BUSTAMANTE. GERENTE GENERAL
719	GR -2572	YASIMCORP S.A.	KENNEDY NORTE SL. 1 MZ. 104-ISLA PUNÀ	042393590	WILSON EDISON PACHECO ARMENDARIZ. GERENTE GENERAL
720	GR -2573	ZAYEDCORP S.A.	KENNEDY NORTE SL. 1 MZ. 104. El Guabo. Tendales	042393590	HERMINIA ISABEL PINTADO HEREDIA. GERENTE GENERAL
721	GR -2574	ACUACULTORES ORENSES ACUORSA S.A.	PTO. BOLIVAR SUCRE 1008 Y ESTERO HUAYLA	07-2929151-072929642	Ing. Juan Agila Gonzalez Grte. Gnral. Jagilag03@Yahoo.Com
722	GR -2576	MIGUEL ANTONIO ANDRADE PARRAGA	SAN FELIPE, SAN VICENTE	2675019, 2674702	PROPIETARIO
723	GR -2577	DAVID ALEXANDER PELAEZ VELEZ	AV. PALMERAS Y BOYACÀ (MACHALA)	2966533, 093657051	PROPIETARIO
724	GR -2578	ELVIA ODALIA PALACIOS GONZALEZ	SITIO GUARUMA, VIA BALOZA-MACHALA	099439348	PROPIETARIO
725	GR -2582	FREDY ARTURO AREVALO IZQUIERDO (CAM. MAR SUR)	STA. ROSA-EL ORO, COLON S/N INTERSECCION LIBERTAD A 50MTS. DEL PARQUE CENTRAL- PAMPAS DE LA PITAYA	072-945123 / 092608380	PROPIETARIO
726	GR -2591	MARIA BEATRIZ GALALRDO ZAMBRANO (GROVER GALLARDO ZAMBRANO # 2)	MANABI-PEDERNALES-COJIMIES ISLA DAULE	099113106	PROPIETARIO
727	GR -2596	PONGAL 2	ESTERO LA PALOMA- SECTOR PONGAL	072-929482 / 099-515584	FREDY ARIAS
728	GR -2597	EDWIN FRANCISCO ROMERO MONCAYO (CAM. CADESUR)	JOSE GUERRERO MZ. 67-09 Y CUICOCHA-PICHINCHA-ISLA PONGAL ESTERO EL VENADO	2296303/084619575	EDWIN FRANCISCO ROMERO MONCAYO - PROPIETARIO
729	GR -2600	FRANKLIN LOAYZA SALVATIERRA / HELFFER RODRIGUEZ HIDALGO	CDLA- LA JOYA-RUBI MZ.6 SOL. 19- KM. 1 PARROQUIA CHACKRAS SECTOR CRISTO REY	2070128/072695176	SOCIO-DUEÑO
730	GR -2601	EUCLIDES CELI JARAMILLO-MA. FERNANDA CELI / DORIS HELINDA PALADINES ESPINOZA (CAM. HNOS. CELI)	SAL SI PUEDES -STA. ROSA-EL ORO	072581789/094622825	ANGEL CELI-PROPIETARIO
731	GR -2602	GLADYS JOSEFINA PESANTES ORELLANA	GUAYAS 355 INTERSECCION ANGEL TINOCO RUIZ-SECTOR JUMON JUNTO A FINCA DEL SR. ITALO ESPINOZA	072943222 042643676	PROPIETARIA

INSTITUTO NACIONAL DE PESCA - I.N.P

CAMARONERAS REGISTRADAS Y APROBADAS

#	CÓDIGO	NOMBRE	DIRECCIÓN ESTABLECIMIENTO	TELEFONOS	CONTACTO
732	GR -2603	JULIO MAURO GONZAGA	ARCELIO GUZMAN S/N Y AV. SICTO DURAN BALLEEN- SITIO PITAHAYA- ARENILLAS	099741177	PROPIETARIO
733	GR -2609	BRAVO MEDINA NELI MARITZA (CAM. LA ISLA)	CDLA. LAS BRISAS BLOQUE 7 M# F1 VILLA 9-ESTERO CRUCE DEL PONGAL Y EL HUAQUE	072984293/2434877/0957271 33-072923658	PROPIETARIO
734	GR -2610	VALDIMAR	CIUDAD VERDE MZ 15 OF 13	094597420 093932245	PATRICIA VALDIVIESO PALACIOS. GERENTE
735	GR -2611	HECTOR FERNANDO MADERO ROMERO	JUAN MONTALVO ENTRE SUCRE Y OLMEDO-KM 13 VIA BALOSA	084852951-072933510	PROPIETARIO
736	GR -2613	MARIA LORENA SEGARRA AGUILAR (CAM. LA PONDEROSA)	GUAYAQUIL Y MARCEL LANIADO-MACHALA-MACHALA, SANTA ROSA (ESTERO PONGAL)	072980375	PROPIETARIA
737	GR -2614	CARLOS MANUEL VALAREZO VALAREZO	SITIO EL ARENAL - PTO. JELI	2944321-098436647	PROPIETARIO
738	GR -2617	LUIS ALBERTO BUSTAMANTE LEON (CAMARONERA B&G)	VELA 1801 Y ARIZAGA	072934283	PROPIETARIO
739	GR -2624	LORENA ENCALADA NOBLECILLA	EL ORO- MACHALA AVE. BOLIVAR MADERO VARGAS	084665439	PROPIETARIA
740	GR-2630	LAURO RAFAEL SUAREZ JARA (CAMARONERA MARGARITA)	BRISAS DEL MAR, 12 AVA. SUR ENTRE 9NA. Y 10MA. OESTE	0989902425 - 072963468	PROPIETARIO
741	GR -2632	JOHNNY JAVIER ESPINOZA PIEDRA	MODESTO CHAVEZ FRANCO ENTRE SUCRE Y COLON-EL ORO SANTA ROSA JUMON SITIO EL ARENAL	087220453-072944520	PROPIETARIO
742	GR -2638	CORPORACION ARAY ARAY BIOARAY S.A.	PEDERNALES-MANTA CALLE 13-14 AV. 10 NO. 1320	091576822	JUAN CARLOS ARAY MIRANDA-GERENTE GENERAL
743	GR -2639	TIPEL S.A.	PEDERNALES-MANTA CALLE 13-14 AV. 10 # 1320	094180743	GALO ANDRES ALCIVAR-GERENTE GENERAL
744	GR -2646	IVAN MARICH RIERA (CAMAPUERTO)	SECTOR 2 BOCAS, ESTERO 2 BOCAS, STA. ROSA-CDLA. UNIORO, AV. TELMO SANDOVAL	072934637, 093167303	PROPIETARIO
745	GR -2647	PROMARLIA S.A.	KM 5 VIA MACHALA PASAJE- SITIO SAL SI PUEDES PARROQUIA EL RETIRO	072992515-094013197	ROMEL CORDOVA AGUILAR -GERENTE GENERAL
746	GR -2648	BALANPAC S.A. (ANA MARIA)	EL ORO, KM 13 VIA A BALOSA- EL ORO - PTO. BOLIVAR, ESTERO HUAYLA Y AV ROLDOS, BARRIO AMAZONAS	072929835-072929482	FREDY FERNANDO ARIAS AGUILAR- GERENTE
747	GR -2649	JORGE FABRICIO ZAMBRANO ARCENTALES (CAM. SAN LUIS)	VIA A CHAMANGA SECTOR BECHE, AV. 3 DE JULIO 119 ENTRE IBARRA Y SANTO DOMINGO DE LOS COLORADOS	2751095-96	PROPIETARIO

INSTITUTO NACIONAL DE PESCA - I.N.P

CAMARONERAS REGISTRADAS Y APROBADAS

#	CÓDIGO	NOMBRE	DIRECCIÓN ESTABLECIMIENTO	TELEFONOS	CONTACTO
748	GR -2655	MONICA ELIZABETH MIÑO ANA	PLAYAS, DATA DE VILLAMIL, KM. 10.5 AL LADO DE KALUSA	091069524 - 042797241	PROPIETARIO
749	GR -2659	COMPANIA DE PRODUCTOS MARINOS PARA EXPORTACION COPRAMAREX S.A.	CDLA. LOS TAMARINDOS MZ. C4 V. 19 -ELOY ALFARO ENT. MEJIA Y MANUELA CAÑIZARES	052930305/088615217	FRANCISCO MARIN RODRIGUEZ-GERENTE GENERAL
750	GR -2660	INVERALTO	ALBORADA 6ta. ETAPA MZ. 628 V. 1-22	2234240-2233363	ALFONSO GRUNAUVER -PROPIETARIO
751	GR -2663	MERCEDES CECILIA ORTEGA DELGADO	EL ORO MACHALA -SITIO CORRAL VIEJO	072943554	PROPIETARIA
752	GR -2664	FULTON ALFONSO ROMERO ASANZA	EL ORO - STA. ROSA -CALLE BOLIVAR Y JOSE MARIA OLLAGUE	072945107	PROPIETARIO
753	GR -2678	JAIME LOAYZA PAEZ/ MELVIN GONZALEZ DIAZ (LA MORENA)	STO. DOMINGO DE LOS SACHILAS-ESMERALDAS-BOCANA DE LAGARTO	085197975-022741793	GERENTE GENERAL
754	GR -2680	NARANJO CUESTA JOFRE	BARBONES - EL ORO	09-5111866	SOCIO
755	GR -2682	ANGEL ARTURO ARMIJOS AGUILAR	STA. ROSA 2022 Y BOLIVAR 1 PISO ALTOMACHALA-SECTOR GUARUMAL CORRAL VIEJO	2921885-097149295	PROPIETARIO
756	GR -2684	LADY MARIA BUELE MORENO	SITIO PUERTO GRANDE-MACHALA-PTO. BOLIVAR	09-4095080-072922691	PROPIETARIA
757	GR -2693	KLEVER MARCONY CENTENO RIVADENEIRA (CAM. ZOILITA)	ESMERALDAS, CANTON MUISNE, PARROQUIA DAULE, RECINTO AGUAS CLARAS	099-500594	PROPIETARIO
758	GR -2697	ANDRES ROBERTO VIVANCO HERVAS (500 LISAS)	LISAS, ISLA COSTA RICA-CIRCUNVALACION NORTE EDIF. ELITE 7MO. PISO	085445661-072984697	PROPIETARIO
759	GR -2702	LILIANA NAGUA LOAYZA (EMINAG)	PALMEIRA Y 25 DE JUNIO DIAGONAL AL HOTEL MARSELLA-STA. ROSA ESTERO LA ENFERMERIA	072938561	PROPIETARIO
760	GR -2704	GONZALEZ DIAZ MELVIN	QUITO LLANO CHICO DE LAS FARSALIAS S/N DE LOS ALELIES-ESMERALDAS-RIO VERDE	023264054-093471707	PROPIETARIO
761	GR -2712	TOVOLPEN S.A.	PEDRO CARBO 123 ENTRE JUNIN Y LUIS URDANETA EDIF. LA MERCED PISO 1 OFIC. 2-ISLA PUNA - GUAYAS	2386897 -2383865	RAUL EDUARDO BAYAS ACOSTA-GERENTE GENERAL
762	GR -2713	BERMUDEZ SANTOS ARISTIDES	KM. 20 VIA COJIMIES S/N	09-9466353	PROPIETARIO
763	GR -2719	DANNY ALEXANDRA ARGUDO ZAMBRANO - PITAMAR	EL ORO MACHALA AVE. LAS PALMERAS 25 DE JUNIO Y ROCAFUERTE-EL ORO STA. ROSA PTO. PITAHAYA	072932101-099355048	PROPIETARIA
764	GR -2722	LIBIA ARACELY ASTUDILLO ZAMBRANO (CAM PONGAL)	SANTA ROSA S/N. VIA SANTA ROSA - BELLAVISTA FRENTE AL COMEDOR LA CHOZA	072943728	CONCESIONARIO

INSTITUTO NACIONAL DE PESCA - I.N.P

CAMARONERAS REGISTRADAS Y APROBADAS

#	CÓDIGO	NOMBRE	DIRECCIÓN ESTABLECIMIENTO	TELEFONOS	CONTACTO
765	GR -2727	CAMAROMENSA S.A.	MACHALA-EL ORO S/N 9 DE OCTUBRE CLLJN. BANAORO Y NAPOLEON MERA-ISLA MONDRAGON	072936112-091285998	JUAN CARLOS ROJAS FAJARDO-GERENTE GENERAL
766	GR -2728	CYBERNIUS S.A.	LORENZO DE GARAYCOA 732 Y VICTOR MANUEL RENDON	091285998 -046027200 - 072936112	NESTOR URGILES-GERENTE GENERAL
767	GR -2730	GUANGUILQUI AGROPECUARIA INDUSTRIAL S.A. GUAISA	AVE. DE LOS GRANADOS E14-947 Y AVE. AZUCENAS-SAN LORENZO SECTOR ESTERO MATAL PARROQUIA TAMBILLO	022268933-32- 022268934/093790469	ING. JULIO HIDALGO BARAHONA- REPRESENTANTE LEGAL
768	GR -2740	ROHECAM S.A.	CDLA. LOS CORALES S/N JUNTO A HOLCIM-HUALTACO VIEJO S/N CANTON HUAQUILLAS	072992515- 094013197/072930417	ROMEL HERNAN CORDOVA AGUILAR- REPRESENTANTE LEGAL
769	GR -2743	JOSE NEREO VERA ALEJANDRO	URDANETA CALLE ALCEDO 2915 ENTRE LA OCTAVA Y NOVENA-SANTA ROSA SECTOR SAL SI PUEDES	072924178-094625545	PROPIETARIO
770	GR -2748	GERMAN ALEXANDER NOBLECILLA RICHER (CAM. MADERAL)	SAL SI PUEDES - STA. ROSA EL ORO	087210525/072943153	PROPIETARIO
771	GR -2752	MAYRA ANAIS APONTE JUMBO	1ERO. DE MAYO . 10 DE AGOSTO Y TUNGURAHUA- ISLA PAYANA-SECTOR STA ROSA- EL ORO	082-813778	PROPIETARIA
772	GR -2774	MERLI FAVIOLA ZAMBRANO PALACIOS	SECTOR LA AGUADA- HUALTACO-EL ORO	09943936/072943283	PROPIETARIA
773	GR -2777	VIVIANA JICEL ZAMBRANO PALACIOS	AVE. BELLAVISTO S/N REGINA LOZANO - EL ORO STA. ROSA- PTO. HUALTACO - EL ORO	072943283/09943936	PROPIETARIA
774	GR -2779	TAPIA ALBAN JENNY MARISOL	AVE. LA PRENSA Y FERNADEZ SALVADOR-MUISNE EL RELLENO	022597524	PROPIETARIO
775	GR -2781	GALO FIDEL ARCALLE SANCHEZ (CAM. LA PLAYITA)	CALLE 1ER. NORTE Y NAPOLEON MERA -STA. ROSA, SITIO LAS CASITAS	072-934790 -091783533	PROPIETARIO
776	GR -2786	ECOTAURA S.A.	EDIFICIO SAMBORONDON PLAZA PISO 5 OFIC. 514-KM 20 VIA A TAURA (JTO. A LA CAM. GARZAL)	2803906-2804045- 086989775	JOSE ANTONIO BAQUERIZO-GERENTE GENERAL
777	GR -2788	CAMARONERA CAPREMAR C. LTDA.	GARZOTA II MZ 156 VILLA 18- ENTRADA A CUARENTENA - ESTERO LOS LAGARTOS	092242210/094036327 - 042278530	GUIDO VELEZ RODRIGUEZ-GERENTE GENERAL
778	GR -2797	CESAR IGNACIO NAVEDA GILER (CAM. SAN IGNACIO)	CHONE WASHIGTON Y SUCRE DIAGONAL A LA CLINICA STA. MARTHA-SITIO EL BARRO- CANTON MUISNE	052699874-08517011- 062480617-085170111	GREGORIO ANDRADE-ADMINISTRADOR
779	GR -2799	PESCALIA S.A.	ARIZAGA Y SAUCES	072936112 -072933022	JOSE SANCHEZ-ASISTENTE ADMINISTRATIVO
780	GR -2800	LANGOPESCA S.A.	ARIZAGA Y SAUCES	072936112-072933022	JOSE SANCHEZ-ASISTENTE ADMINISTRATIVO

INSTITUTO NACIONAL DE PESCA - I.N.P

CAMARONERAS REGISTRADAS Y APROBADAS

#	CÓDIGO	NOMBRE	DIRECCIÓN ESTABLECIMIENTO	TELEFONOS	CONTACTO
781	GR -2801	MAUVEZIN S.A.	ARIZAGA Y SAUCES	072936112-072933022	JOSE SANCHEZ-ASISTENTE ADMINISTRATIVO
782	GR -2805	PEDRO ALFONSO SEGURA PARDO	STA. ROSA-JUMON	098450544/072943809	PROPIETARIO
783	GR -2806	MARCIA CARMITA AÑAZCO GUZMAN	STA. ROSA-JUMON	093376852/072943809	PROPIETARIA
784	GR -2808	INEPEXA S.A.	JOSE MENDOZA Y ARENILLAS-KM 15 VIA PTO BALAO REF. HACIENDA STA. CLARA	094036486-084170006	FLOR JARA VASQUEZ-GERENTE
785	GR -2815	JOSE JAVIER ARCE SERRANO/CINTHIA ENCALADA N.	URB. LA CAROLINA CALLE PRINCIPAL M3. LOCAL 4	2984122/084887654	PROPIETARIOS
786	GR -2819	COMPAÑIA AGROINDUSTRIAL Y DE RECURSOS ACUICOLAS S.A. (CAMRAM S.A.)	CALLE LOPEZ CASTILLO Y AVE. JAIME ROLDOS-ESMERALDAS-MUISNE	093002753-052680416/09071981	NELSON CAMILO RAMIA AVENATTI-PROPIETARIO
787	GR -2820	PROMOTORA RAMSIX CIA. LTDA.	CALLE LOPEZ CASTILLO Y AVE. JAIME ROLDOS-ESMERALDAS-MUISNE	093002753-052680416/09071981	NELSON CAMILO RAMIA AVENATTI-PROPIETARIO
788	GR -2823	NUTRIFEED S.A.	LA CAROLINA, CALLE STA. CATALINA 28-MACHALA-EL ORO -ARCHIPIELAGO JAMBELI-STA. ROSA EL ORO	099515584 -072981343	FREDDY ARIAS AGUILAR-GERENTE
789	GR -2825	ROSA CLEOTILDE HURTADO RIOFRIO	NARANJAL- COOP. 24 DE MAYO	091643469	PROPIETARIA
790	GR -2832	MAURICIO OLLAGUE PAREDES	AVE. ROCAFUERTE Y 9 DE OCTUBRE-ESTERO PONGAL-MACHALA	094377063	PROPIETARIO
791	GR -2837	SAFARIMAR S.A. (CAM. EL MANGO)	GRAN COLOMBIA S/N Y 9 DE MAYO-PARROQUIA TAURA CANTON NARANJAL	2951225/2950279	ANGEL SAMANIEGO -PROPIETARIO
792	GR -2840	RUBEN DARIO ROMERO CALLE	ESTERO QUINIENTAS LISAS PARROQUIA JAMBELI -CALLE STA. ROSA Y AVE. REPUBLICA HUAQUILLAS-EL ORO	072996334 -080737888/095591820	PROPIETARIO
793	GR -2844	KATIA JAQUELINE PACHECO MOSQUERA	LIBERTAD Y BOLIVAR-ESTERO BRISIO	072-943809	Conseccionaria
794	GR -2846	CAMARONERA "LOS CIRGUELOS"	ISLAS LAS HUACAS JTO. AL PUEBLO	072932038 / 097212484	JHONATAN ESPINOZA SCALDAFERRI - NARCISA SCALDEFERRY - SEGUNDO ESPINOZA
795	GR -2852	PREXAMAR S.A. (PREDIOS Y EXPLOTACIONES MARITIMAS S.A.)	ESMERALDAS - EL ORO-MACHALA-EL ORO-MACHALA-BARRIO LOS SAUCES NORTE-CIRCUNVALACION	096322337-072962025	HERNAN CORNEJO-GERENTE GENERAL
796	GR -2853	JENIFFER XIMENA VINCES JACOME	ESMERALDAS Y COTOPAXI - HUAQUILLAS EL ORO-ESTERO LAGARTO - JAMBELI - STA. ROSA	072995394	PROPIETARIA
797	GR -2858	WILSON NICOLAS CHALEN LANDIVAR	CDLA. URBANOR SOLAR 25 MZ. U-ISLA PUNA-SITIO BARBASCAL	042-883057	PROPIETARIO

INSTITUTO NACIONAL DE PESCA - I.N.P

CAMARONERAS REGISTRADAS Y APROBADAS

#	CÓDIGO	NOMBRE	DIRECCIÓN ESTABLECIMIENTO	TELEFONOS	CONTACTO
798	GR -2879	HILUSA S.A.	SITIO ESTERO JUMON PARROQUIA JAMBELI-STA. ROSA-EL ORO	072995394/093295503	VICTOR VINCES-GERENTE GENERAL
799	GR -2881	VICTOR HUGO OJEDA ESPINOZA	CONOCOTO-QUITO- BELLAVISTA PARROQUIA JAMBELI-STA ROSA - ISLA TEMBLEQUE - LA TRAVILLA	084617074 -022341939	PROPIETARIO
800	GR -2882	PANAMERICANA DE MARISCOS PANMAR CIA. LTDA. (PANMAR SECTOR 2)	AV. MUNICIPALIDAD S/N Y GONZALO CORDOVA. -STA. ROSA - PTO. JELI SITIO EL ARENAL	072929285-072929977	Barrazueta Cordero Marco Antonio. Representante legal
801	GR -2889	TELESFORO DIAZ TANDAZO (CAM. PATRICIA PILAR # 1)	EL ORO-STA. ROSA CALLE CUENCA Y LIBERTAD-SITIO CORAZONES-ESTEROS LAS TORTUGAS	072943206-081116620	PROPIETARIO
802	GR -2894	MARYURI GABRIELA APONTE JUMBO	EL ORO HUAQUILLAS 10 DE AGOSTO Y PICHINCHA	099914606-082813778- 084489265	PROPIETARIA
803	GR -2895	FLOR DEL ROCIO APONTE JUMBO	EL ORO HUAQUILLAS 10 DE AGOSTO Y PICHINCHA- HUALTACO	082813778-084489265- 072996158	PROPIETARIA
804	GR -2905	JULIO ARTURO MEDRANDA - PEDERNALES	CALLE PLAZA ACOSTA Y LOPEZ CASTILLO-KM. A5 VIA COJIMIES MARGEN DERECHO	2680138-086694810	PROPIETARIO
805	GR -2907	FERNANDO EMILIO CASANOVA DIAZ	ESMERALDASS-RIO VERDE VIA RIO VERDE-ROCAFUERTE	062723343- 0093702677/062723766	PROPIETARIO
806	GR -2908	FLOTICORP S.A.	CDLA URDENOR 1 AVE. IGNACIO ROBLES MZ. 122 SOL. 6	042241669	NILO RAMON DEL HIERRO DEL HIERRO- GERENTE GENERAL
807	GR -2939	PROMARISCO S.A. (CAM. TONCHIGUE)	KM. 6.5 VIA DURAN TAMBO SOLAR 19-TONCHIGUE PROVINCIA DE ESMERALDAS	042814989-097263618	BENIGNO VITERI-GERENTE DE PRODUCCION
808	GR -2949	JORGE LUIS AGUAYO CEDEÑO	CDAL. NUEVA KENNEDY ENT. 10-11 ESTE # 323-SITIO ISLA BARBASCAL- PUNA VIEJO CHICO	2693922	PROPIETARIO
809	GR -2956	WALTER OTTON CEDEÑO LOOR	AV 6 DE DICIEMBRE 5361 EDIF. CALIFORNIA ALTA	085853619- 0910145	PROPIETARIO
810	GR -2957	LOAIZA VIVANCO MIGUEL ORLANDO	SANTO DOMINGO-RIO VERDE RECINTO EL ALTO	022766795-08519797	PROPIETARIO
811	GR -2960	ISCA ISLA CAMARONERA	ARIZAGA Y SAUCES	072933022	JOSE SANCHEZ ASISTENTE ADMINISTRATIVO
812	GR -2974	CAHENABA S.A. CAMARONERA HERMANOS NAGUA BARREZUETA	EL ORO- MACHALA / JUAN MONTALVO 2305 ENTRE PICHINCHA Y ARIZAGA -ISLA PONGAL	072938562	VICTOR NAGUA BARREZUETA-GERENTE GENERAL
813	GR -2984	TERRAQUIL S.A.	AVE. CARLOS LUIS PLAZA DAÑIN Y DEMOCRACIA- SABANA GRANDE	042284010- 042292440 081306652	JUAN EDUARDO AGUIRRE ROMAN- PRESIDENTE
814	GR -2985	LUTHORCORP S.A.	AVE. CARLOS LUIS PLAZA DAÑIN Y DEMOCRACIA- SABANA GRANDE	082712591 -042284010 042292440	JULIO AUGUSTO AGUIRRE ROMAN- GERENTE GENERAL
815	GR -2988	ANTONIO MAURINI BARBOTO	SECTOR LAS PALMAS - ESMERALDAS-SITIO EL LAGARTO - CANTON RIO VERDE	062-727069	ANTONIO MAURINI BARBOTO- ARRENDATARIO

INSTITUTO NACIONAL DE PESCA - I.N.P

CAMARONERAS REGISTRADAS Y APROBADAS

#	CÓDIGO	NOMBRE	DIRECCIÓN ESTABLECIMIENTO	TELEFONOS	CONTACTO
816	GR -2995	PROCESADORA CAMARONERA ECUATORIANA PROCAE C. LTDA.	EL ORO 1300 Y MACHALA - GUAYAQUIL-ISLA ESCALANTE	042478437 094730653 - 088644775	PEDRO NICOLAS FRANCO RODRIGUEZ-GERENTE GENERAL
817	GR -2996	CRIADEROS DE PRODUCTOS DEL MAR CIPRON C. LTDA.	LUQUE 834 Y LORENZO DE GARACOA-ISLA ESCALANTE	042325688 - 099601345 - 042470025	DANIEL ORTEGA ALARCON-PRESIDENTE
818	GR -2997	PROMUSTERRA S.A.	EL ORO 1300 Y MACHALA - GUAYAQUIL / SABANA GRANDE	042377120 - 088644775	PEDRO NICOLAS FRANCO RODRIGUEZ-GERENTE GENERAL
819	GR -3001	- HAROL M. VIVAR PANTOJA - EDWIN J. COBOS MALDONADO - VICENTE BERMELLO ROJAS	SUCRE Y 7 DE SEPTIEMBRE - EL ORO / NARANJAL ENTRANDO POR LA HACIENDA BOLA DE ORO	099103288-072951378	ARRENDATARIOS
820	GR -3002	SERGIO EDUARDO GONZALEZ ROGEL	ZARUMA- CALLE REINALDO ESPINOZA INTERSECCION ATAHUALPA-JAMBELI ESTERO HONDO	072972531-097487368	PROPIETARIO
821	GR -3003	LUZ PALACIOS ALVAREZ (LUZMAR)	HUAQUILLAS CALLE TENIENTE ORTIZ Y ELOY ALFARO- JAMBELI ISLA CHUPADORES	072996218 -091808217 - 072510273	PROPIETARIA
822	GR -3004	CARLOS BOLIVAR FARINANGO ROMERO (ACUARIO 4)	MACHALA CALLE 25 DE JUNIO # 416 Y BUENAVISTA-SANTA ROSA JAMBELI ESTERO LAS CASITAS	072935634-072938098- 093167301	PROPIETARIO
823	GR -3027	CULTIVADORA DE CAMARONES ECUATORIANOS CULCAE CIA.LTDA.	FEBRES CORDERO 5303 Y LA 30AVA.-ISLA ESCALANTE	042474285 094625884	Luis Alfredo Salinas Ramos - Gerente General
824	GR -3049	IVAN ARTURO PELAEZ AGUAYO	CDLA. ALBORADA DECIMA PRIMERA ETAPA, SOLAR 12, MZ 13-ISLA PUNA, ESTERO BARBASCAL	094-347057	IVAN PELAEZ-PROPIETARIO
825	GR -3051	SERVISUERTE S.A.	PUERTO BOLIVAR ESTERO GUAYLA Y GONZALO CORDOVA-SITIO RIO PITAL PARROQUIA JAMBELI CANTON SANTA ROSA PROVINCIA DEL	072929283-072928336	HUGO HUMBERTO SALAZAR SANCHEZ
826	GR -3107	AURORA ROMERO (CAMARONERA ACUARIO 1 LOTE B)	AV 25 DE JUNIO 416 ENTRE CALLEJON BANAORO Y BUENAVISTA	072934983 -072934983	GERENTE
827	GR -3108	LUCY ROMERO RODRIGO FARINANGO (CAMARONERA ACUARIO 1 LOTE A)	AV 25 DE JUNIO 416 ENTRE CALLEJON BANAORO Y BUENAVISTA	072934983-093176874	GERENTE
828	GR -3109	NELLY YOLANDA TOVAR JACOME	LAS BRISAS-ISLA PATRIA	072983032-087850037	NELLY TOVAR JACOME-PROPIETARIO
829	GR -3110	ROSARIO ESPERANZA DIAZ TORRES	SEPTIMA ESTE Y NOVENA SUR-SITIO JUMON EL CHECO	072967734-088970835	PROPIETARIA
830	GR -3149	VICTOR ONOFRE NAGUA BARREZUETA	JUAN MONTALVO ENTRE PICHINCHA Y ARIZAGA-ISLA PONGAL ESTERO LA ENFERMERIA	072-930296	GERENTE
831	GR -3150	SP PONGAL	PICHINCHA Y ARIZAGA (MACHALA)- EL CHECO JUNTO A LANGOSTINOS JUMON SANTA ROSA	072-938446	RUFFO ANTONIO NAGUA SANCHEZ - GERENTE
832	GR -3151	ARMOTA S.A.	PICHINCHA Y ARIZAGA (MACHALA)-CANTON SANTA ROSA ISLA PONGAL ESTERO LA ENFERMERIA	072-938562	MARIBEL NEIRA URGILES-GERENTE

INSTITUTO NACIONAL DE PESCA - I.N.P

CAMARONERAS REGISTRADAS Y APROBADAS

#	CÓDIGO	NOMBRE	DIRECCIÓN ESTABLECIMIENTO	TELEFONOS	CONTACTO
833	GR -3160	XIMENA-CECILIA-FABRICIO GUERRERO VALAREZO (CAM. KIMSA LULAY)	ESMERALDAS Y 10 DE AGOSTO	072-995210 084409099 080231120	PROPIETARIOS
834	GR -3161	ETAMFRI S.A.	BAQUERIZO MORENO 1119 Y AVE. 9 DE OCTUBRE PISO 10 OFIC. 1006-EL ORO TENDALES	099628257- 2302358/561614	EDIN FONSECA VARGAS-GERENTE GENERAL
835	GR -3162	ABESTRO S.A. (CAMARONERA CATHERINE ZAMBRANO)	CDLA. KENNEDY NORTE, MZ.602 SOLAR 9	2681362-094979899	VICENTE ZAMBRANO WILLIAMS-GERENTE GENERAL
836	GR -3166	JORGE FABRICIO ESPINOZA VALVERDE	ETAPA A TRES CUADRAS DEL CENTRO COMERCIAL LA ROTONDA / SITIO CHALACAL, EL GUABO EL ORO	042239908- 09385699/072936761	PROPIETARIO
837	GR -3169	TELMO JOFFRE CAMPOVERDE FARIAS	GUAYAQUIL SANTA CECILIA MZ F SOL 7-GUAYAS PUNAS ISLA BALTRA	2693822	PROPIETARIO
838	GR -3170	SANDRA DE LOS ANGELES TORRES ALARCON	CDLA. ALBORADA I ETAPA MZ Q SOLAR 10-GUAYAS PUNAS ISLA BALTRA	2338678	PROPIETARIA
839	GR -3171	MAYRA QUEZADA ABAD (CAM. TITAN)	AVENIDA ROLDOS 210 15 DE AGOSTO BARRIO LA FLORIDA SECTOR 6 -PTO. GRANDE	081696339/072928599	MAYRA QUEZADA ABAD / DIANA QUEZADA ABAD-ARRENDATARIAS
840	GR -3219	DELANAN DESARROLLO LANGOSTINERO S.A.	CENTRO DE NEGOCIOS "EL TERMINAL" BLOQUE A - LOCAL 3 Y 4--ISLA ESCALANTE GUAYAS	0422130032-099489366	FRANCISCO PONS-REPRESENTANTE
841	GR -3253	DARWIN GUIXON NOBLECILLA MOLINA	MACHALA-EL ORO, CDLA. LAS BRISAS MZ C4 VILLA 8-KM 16 VIA GUARUMAL ANTES DE LLEGAR BALBOSA	094554213-072983483	PROPIETARIO
842	GR -3254	LUIS MARCELO GUZMAN	STA. ROSA-EL ORO, LA AVANZADA-ESTERO PITAR - STA. ROSA	072505074	PROPIETARIO
843	GR -3255	LUIS MARTIN AÑAZCO ANTON	STA. ROSA-EL ORO, LA AVANZADA-ESTERO DE CAUCE DE PONGAL	072505082 -099424892- 095261701	PROPIETARIO
844	GR -3258	EDUARDO VICENTE ANAZCO GUZMAN	GUAYAQUIL-GUAYAS, CDLA STA. MONICA MZ 26 SOLAR 9- ARCHIPIELAGO JAMBELI	042490978-091939325	PROPIETARIO
845	GR -3260	EDGAR EUGENIO HERRERA CASTILLO	STA. ROSA-EL ORO, CALLE QUITO Y PICHINCHA- ARCHIPIELAGO JAMBELI	072944196	PROPIETARIO
846	GR -3264	JENNY VICTORIA OROZCO FERRER	MACHALA-EL ORO, CIRCUNVALACION NORTE Y TRECEAVA Y CATORCEAVA OESTE-ISLA PUNA-GUAYAS, ISLAS LAS PALOMAS	072923950-094919348	PROPIETARIO
847	GR -3266	MANUEL GILBERTO OROSCO FERRER	MACHALA-EL ORO, CIUDAD VERDE	094584607	PROPIETARIO
848	GR -3268	FABIAN OROZCO FERRER	MACHALA-EL ORO, CIRCUNVALACION NORTE Y CALLE B-PUNA-GUAYAS, ISLAS LAS PALOMAS	097569140	PROPIETARIO
849	GR -3269	CARLOS JAVIER MAYON SALDARRIAGA	10 DE AGOSTO Y COTOPAXI - HUAQUILLAS -ISLA SAN GREGORIO / JAMBELI STA. ROSA	082136867	PROPIETARIO

INSTITUTO NACIONAL DE PESCA - I.N.P

CAMARONERAS REGISTRADAS Y APROBADAS

#	CÓDIGO	NOMBRE	DIRECCIÓN ESTABLECIMIENTO	TELEFONOS	CONTACTO
850	GR -3270	JUAN FACUNDO TOLEDO GAONA	STA. ROSA-EL ORO, BOLIVAR Y ELOY ALFARO	095909168	PROPIETARIO
851	GR -3273	MARIA MAGDALENA AÑAZCO ANTON	STA. ROSA-EL ORO, QUITO, COLON Y SUCRE-PTO. JAMBELI	072505082	PROPIETARIA
852	GR -3274	LUIS ANTONIO AÑAZCO GUZMAN	STA. ROSA-EL ORO, LA AVANZADA-ESTERO CRUCE DE PONGAL	094101836-072940167-072505082	PROPIETARIO
853	GR -3275	JOHN JESUS CAMPOVERDE PALACIOS	HUAQUILLAS-EL ORO, CLEMENTE YEROVI S/N Y LOS CLAVELES	099978430	PROPIETARIO
854	GR -3276	JOVA LUCIA GONZALEZ BREONES, WILSON ALCIVAR GOMEZ (CAM.VALERIA)	HUAQUILLAS-EL ORO, 24 DE MAYO Y JUNIN-HUAQUILLAS-ESTERO HONDO	072510540-084244599-091345114	PROPIETARIA
855	GR -3277	FLORENTINO GEOVAD CAMPOVERDE CAMPOVERDE	MACHALA-EL ORO, PASAJE #68 Y TARQUI-STA. ROSA-JAMBELI, ISLA SAN GREGORIO	072982049-085098484	PROPIETARIO
856	GR -3278	GILMER GERMANCIL CAMPOVERDE CAMPOVERDE	HUAQUILLAS-EL ORO, JUAN MONTALVO Y BENALCAZAR-PTO. HUALTACO	072510010-086679436	PROPIETARIO
857	GR -3279	MANUEL ALEJANDRO ARAUZ MEDINA (LA FRONTERIZA)	HUAQUILLAS-EL ORO, EL CAMAL E IMBABURA-HUAQUILLAS	095942314-084271659	PROPIETARIO
858	GR -3280	MONICA LUCIA LUZURIAGA JARAMILLO	OLMEDON 11 Y JUAN JOSE PEÑA -500 LISAS, HUALTACO-EL ORO	085966522-097099377-072583209	PROPIETARIA
859	GR -3282	ABELINO BALTAZAR MAYON SILDARRIAGA (DIANITA)	HUAQUILLAS-EL ORO, HUALTACO Y CAMILO PONCE-PTO. HUALTACO	085090790-042415623	PROPIETARIO
860	GR -3288	MARIA FERNANDA NOBLECILLA ULLAURI (MADERAL I)	STA. ROSA-EL ORO, OLMEDO LIBERTAD Y ELOY ALFARO-ESTERO MADERAL	072943153-087210526	PROPIETARIA
861	GR -3291	DANNY ALEXANDRA ARGUDO ZAMBRANO / HENRY PAUL ARGUDO ZAMBRANO (LA NUEVA)	MACHALA-EL ORO, LAS PALMERAS 25 DE JULIO Y ROCAFUERTE-ESTERO CRUCE DE SACAMAN	072932101-099613717	PROPIETARIA
862	GR -3293	ANTONIETA NARCISA BRAVO MEDINA (3 HERMANOS 2)	STA. ROSA-EL ORO, GUAYAS Y AVE. JAVIER SOTO-ESTERO CRUCE DE PONGAL	099613717	PROPIETARIA
863	GR -3294	PESCASOL S.A. - MARCO GRANDA ERAS	HUANCAVILCA 2128 ENTRE LOS RIOS Y TULCAN-ISLA CHUPADORES GRANDE - GUAYAQUIL	098499923-042362979-042164679-099422269	MARCELO STEVE RODRIGUEZ CEVALLOS-GERENTE
864	GR -3297	DANNY MARIA ZAMBRANO PACHECO (DANNY MARIA)	STA. ROSA-EL ORO, BELLAVISTA CALLE PANAMERICANA-HUALTACO	099613717	Conseccionaria
865	GR -3298	TEOFILO ALBERTO PINEDA PINEDA (MABELL)	STA. ROSA-EL ORO, VIA STA. ROSA-MACHALA-SITIO SAL SI PUEDES	072922219-085897035	PROPIETARIO
866	GR -3299	ROSA PATRICIA PINEDA PINEDA (BARRANCO BLANCO)	MACHALA-EL ORO, BELLAVISTA-PTO. JELI-EL ORO	072967247-091016084	PROPIETARIO

INSTITUTO NACIONAL DE PESCA - I.N.P

CAMARONERAS REGISTRADAS Y APROBADAS

#	CÓDIGO	NOMBRE	DIRECCIÓN ESTABLECIMIENTO	TELEFONOS	CONTACTO
867	GR -3300	DARWIN ALEX PINEDA PINEDA (BARRANCO BLANCO)	MACHALA-EL ORO, BUENAVISTA-PTO. JELI-EL ORO	072961988-091253930	PROPIETARIO
868	GR -3301	TEFILO ALBERTO PINEDA PINEDA (BARRANCO BLANCO)	MACHALA-EL ORO, BUENAVISTA-CORRAL VIEJO	072922219-085897035	PROPIETARIO
869	GR -3350	DOLORES LEUNAR FLORES LALANGUI / FABRICIO FABIAN FLORES BUSTAMANTE	HUAQUILLAS-EL ORO, PICHINCHA ENTRE BOLIVAR Y LOS RIOS-STA. ROSA-EL ORO, LA MARAVILLA ENTRADA A CHUPADORES	080314406	SOCIOS
870	GR -3358	LUIS LEONCIO RAMOS VIDAL	PARROQUIA SANTO DOMINGO. CALLE VENUS LOTE 19. STO. DOMINGO	022754744	ING. ZOILO TOMAS RAMOS VIDAL. GERENTE ADMINISTRATIVO
871	GR -3359	JOSE ALCIVAR RAMOS VIDAL	CALLE SATURNO # 29 Y SATELITE. SANTO DOMINGO	022754712	ING. ZOILO TOMAS RAMOS VIDAL. GERENTE ADMINISTRATIVO
872	GR -3360	CESAR EDUARDO RAMOS VIDAL (CAM. ESTERO HONDO)	REPUBLICA ENTRE 24 DE MAYO Y GUAYAS-JAMBELI-EL ORO, ESTERO HONDO GRANDE	072510047-09138393	CESAR EDUARDO RAMOS -PROPIETARIO
873	GR -3361	LILIA AMERICA CAMPOVERDE CELI	AV. REPUBLICA ENTRE 24 DE MAYO Y GUAYAS. HUAQUILLAS	072510047	ING. ZOILO TOMAS RAMOS VIDAL. GERENTE ADMINISTRATIVO
874	GR -3373	PESALMAR S.A.	AEROPUERTO JOSE JOAQUIN DE OLMEDO EDIFICIO TAGSA- CHONGON-GUAYAS, PUERTO DIAMANTE	042169303-169403-169289	PEDRO EGUIGUREN CASTILLO-GERENTE GENERAL
875	GR -3400	JORGE ENRIQUE CHAVEZ VALAREZO (CAM. HALCON NEGRO)	GILBERTO CONCHA Y LA G- ESTERO SACA LA MANO CHICO - ARCHIPIELAGO JAMBELI	095789434	ENRIQUE CHAVEZ-PROPIETARIO
876	GR -3402	RICHARD VINICIO CHAVEZ VALAREZO (CAM. LA PLAYA)	STA. ROSA-EL ORO, AV. JOFRE LIMA S/N Y CARLOS MEJIA-JAMBELI-EL ORO, ESTERO CRUCE DE PONGAL	098425673	PROPIETARIO
877	GR -3403	MARIO RODRIGO DURAN MONJE	STA. ROSA-EL ORO, JAMBELI Y OLMEDO-ESTERO JUMON- EL ORO	091558589	PROPIETARIO
878	GR -3404	HOOVER TEODORO SANCHEZ CHAVEZ	MACHALA-EL ORO, CDLA EL BOSQUE AV 25 DE DICIEMBRE- CORRAL VIEJO-MACHALA	092679178	PROPIETARIO
879	GR -3405	RIMBALPOL S.A. (B)	EL ORO - SANTA ROSA- HUALTACO ESTERO CHUPADORES	081770405-072945281	PEDRO RIMBALDO APOLO-GERENTE
880	GR -3406	RIMBALPOL S.A. (A)	EL ORO - SANTA ROSA- HUALTACO ESTERO CHUPADORES	081770405-072945281	PEDRO RIMBALDO APOLO-GERENTE
881	GR -3407	RIMBALDO APOLO PEDRO JOSE	EL ORO - SANTA ROSA- HUALTACO ESTERO CHUPADORES	081770405-072945281	PROPIETARIO
882	GR -3410	YANG LIU BING	EL ORO MACHALA CDLA CIUDAD VERDE MZ.29 SOL. 24- PTO. BOLIVAR ISLA BRAVITO	09-0909959	PROPIETARIO

INSTITUTO NACIONAL DE PESCA - I.N.P

CAMARONERAS REGISTRADAS Y APROBADAS

#	CÓDIGO	NOMBRE	DIRECCIÓN ESTABLECIMIENTO	TELEFONOS	CONTACTO
883	GR -3424	JACQUELINE RODAS VERA	ENRIQUEZ LA FLORIDA Y AVE. PANAMERICANA-GUAYAS/ NARANJALSAN PABLO DITIO BALAO CHICO	085163774 -072430040	PROPIETARIA
884	GR -3430	DEBBIE SHAYONARA ENCALADA NOBLECILLA	CDLA. SANTA CECILIA LOS CEIBOS-BALAO	095617180/084887681 - 046036896	PROPIETARIA
885	GR -3438	ASOCIACION DE MORADORES DE PUNA VIEJA	GUAYAS-PUNA BARRIO COMUNA PUNA VIEJA SECTOR TIO PANCHO	091648158 -097343318	YONNY CRUZ VERA-REPRESENTANTE LEGAL
886	GR -3445	JOSE ALBERTO MENDOZA CEDEÑO	PORTOVIEJO / 12 DE MARZO MANABI YGRANDA CENTENO - SITIO LA ISLA / MUISNE	052652114 -094392746	PROPIETARIO
887	GR -3448	MANUEL ERNESTO MENDOZA CEDEÑO	VIA PISLOY MEJIA A 1 KM DE LA CANCHA DEL BAMBI-SITIO LA ISLA / MUISNE	052652114 -089973713	PROPIETARIO
888	GR -3456	MARIA JACINTA ZAMBRANO BIZUETA	ESMERALDAS MUISNE -SITIO BORJA	052391188/099113106	PROPIETARIA
889	GR -3461	YAGUAL BAQUERIZO DONATO PORFIRIO	CDLA. 9 DE OCTUBRE SOLAR 16 MZ F8-ISLA LOS QUIÑONEZ - LOS CASCAJITOS, GUAYAQUIL	2484528/085258166/09703 06811	PROPIETARIO
890	GR -3362	JUAN GUILLERMO CAMPOVERDE CAMPOVERDE	CALLE IMBABURA S/N. HUAQUILLAS	091264831 - 091383939	ING. ZOILO TOMAS RAMOS VIDAL. GERENTE ADMINISTRATIVO
891	GR -3466	CAMARDELIA CIA. LTDA.	AVE. 25 DE JUNIO S/N INSTALACIONES INGAORO KM. 1/2 VIA PASAJE-ISLA PONGAL-STA. ROSA	2983571/093299607 - 072983574	FREDDY BUSTOS CARPIO-GERENTE GENERAL
892	GR -3469	FREDY FERNANDO ARIAS AGUILAR (CAMARONERA SEVILLA)	EL ORO MACHALA EDIFICIO ANTARES MZ 4 CALLE F- ESTERO LA ENFERMERIA	072929482-835/099515584	PROPIETARIO
893	GR -3472	MAURICIO RICARDO ORTEGA ROMAN	CDLA. DEL IESS MA. A-4 SOLAR 7-GUAYAQUIL-PUNA-SITIO ISLA BARBASCAL-PUNA VIEJO CHICO	2338676	PROPIETARIO
894	GR -3473	ANA CRISTINA SANCHEZ CRISTOBAL	URB. LOS CEIBOS # 111 ENTRE CALLE 17AVA.-PUNA-SITIO ISLA BARBASCAL-PUNA VIEJO CHICO	2352007	PROPIETARIA
895	GR -3483	IPYCA EXPOCAMARON CIA LTDA	STA. MARIANITA DE JESUS S/N Y ROCAFUERTE. OF 4. LOJA-SITIO PONGAL - JAMBELI	0993993585	JULIO ALBERTO TENORIO CORDOVA. GERENTE GENERAL
896	GR -3497	VIERI S.A.	GUAYAQUIL AVE. CARLOS JULIO AROSEMENA S/N EDIF. ALBAN BORJA PISO 2 OFICINA 117-PLAYAS EL MORRO	2201549	FERNANDO ZAIDE PAEZ-REPRESENTANTE LEGAL
897	GR -3508	GONACE S.A.	GUAYAQUIL-POSORJA AVE. 9 DE OCTUBRE S/N -ISLA MANGLESITO	2066587 -086671147 - 086671153	ARTURO PERGUACHI-GERENTE GENERAL
898	GR -3511	MARIA ANTONIA CEDEÑO ALVARADO	PEDERNALES PLAZA COSTA Y MANABI	099659048/097799336 052681317	PROPIETARIA

INSTITUTO NACIONAL DE PESCA - I.N.P

CAMARONERAS REGISTRADAS Y APROBADAS

#	CÓDIGO	NOMBRE	DIRECCIÓN ESTABLECIMIENTO	TELEFONOS	CONTACTO
899	GR -3512	RITA NATIVIDAD SERRANO AGUILAR-MARYURI MARIUXI PARRA SERRANO	EL ORO MACHALA BARRIO VELASCO IBARRA Y LOJA-VIA AL AGUADOR ENTRADA AL COCO	0988818793-072922530	SOCIAS
900	GR -3523	NARCISO MISAEL BUSTE LOOR - CLARA ROSA MUÑOZ BORBOR	AVE. PRINCIPAL VIA ANCONCITO PTA. CARNERO SALINAS - SANTA ELENA-SITIO PUERTO LIBERTAD - CHONGON	2948488 0999485394	ARRENDATARIOS
901	GR -3532	CAMALCI S.A.	EL ORO MACHALA AVE. BOLIVAR MADERO VARGAS 2017-PUNA JTO. A LA PROPIEDAD DE MARCOS WILCHES	072929866	MARIA ISABEL ALCIVAR GOROSABEL- REPRESENTANTE LEGAL
902	GR -3534	DUNG HUA CHEN	ESMERALDASS ATACAMES PRINCIPAL S/N PRINCIPAL SECUNDARIA	08-0251713	PROPIETARIO
903	GR -3536	CINTHIA LISBETH APONTE RAMIREZ	HUAQUILLAS MARTHA BUCARAM S/N ECUADOR Y AVEDA. REPUBLICA-ESTERO CHUPADORES	072510162 -095554048 - 087642616	PROPIETARIA
904	GR -3540	JULIO CESAR FARIAS DELGADO	COJIMIES - MANABI, ELOY ALFARO S/N Y SAN FRANCISCO-COJIMIES - MANABI, SITIO PUEBLO NUEVO - TILLAL	052391280/09112014- 085238083	SOCIOS-PROPIETARIOS
905	GR -3541	MAXIMO VICENTE AGUIRRE CELI (CAM. LA ESPERANZA)	STA. ROSA - EL ORO, PARROQUIA JELI-EL ORO, ESTERO LA ENFERMERIA JUNTO A LA PROPIEDAD DE LA SRA. MARIANA LOZANO	095614844	PROPIETARIO
906	GR -3542	WILSON BLADIMIR CELI JARAMILLO (CAM. RAMON)	STA. ROSA - EL ORO, VIA A MACHALA S/N-EL ORO, SITIO ESTERO JUMON JUNTO A LA PROPIEDAD DEL SR. HIDALGO	088505396	PROPIETARIO
907	GR -3543	FERNANDO JAVIER CHAVEZ GONZALEZ (ROBALO II)	HUAQUILLAS - EL ORO, CALLE MACHALA A 50 METROS DEL HOTEL LIMA	084975849-07299668	PROPIETARIO
908	GR -3555	MORCILLO LEMOS DULCE MARIA	ESMERALDAS VIA LAGARTO	093947160-089936599 - 062727967	PROPIETARIA
909	GR -3556	CAMARONERA SAIBACAM CIA. LTDA.	CENTRAL CALLE RIOFRIO S/N Y AVE, BOLIVAR EDIF. USCOCOVICH PISO 2 OFIC. 1- SAN VICENTE SITIO LA CABUYA	052691360-099772280	EDISON EDUARDO RODRIGUEZ-GERENTE
910	GR -3557	ANDRES VERA COTERA	PEDERNALES COJIMIES S/N BARRIO CHINO FTE. A LA IGLESIA EVANGELICA DE BELEN-COJIMIES LA ISLA	08-1015504	PROPIETARIO
911	GR -3558	WILMER ROLDAN GRANDA SANCHEZ	AVE. REPUBLICA Y CHIRIBOGA - HUAQUILLAS-PITAHAYA - ESTERO HONDO - LAS CASITAS	091111964/083263354- 072510108 -072510135	PROPIETARIO
912	GR -3559	JULIA MARIETA SANCHEZ GRANDA	AVE. REPUBLICA Y CHIRIBOGA - HUAQUILLAS-PITAHAYA ESTERO HONDO - LAS CASITAS	091111964/083263354- 072510108 -072510135	PROPIETARIA

INSTITUTO NACIONAL DE PESCA - I.N.P

CAMARONERAS REGISTRADAS Y APROBADAS

#	CÓDIGO	NOMBRE	DIRECCIÓN ESTABLECIMIENTO	TELEFONOS	CONTACTO
913	GR -3560	LUIS ENRIQUE GRANDA MACHUCA	AVE. REPUBLICA Y CHIRIBOGA - HUAQUILLAS-ISLA CALLE JONES-ESTERO BELLAVISTA-HUALTACO	091111964/083263354- 072510108 -072510135	PROPIETARIO
914	GR -3562	LUIS EFREN GIRON CASTILLO / ROSA ANGELICA CORO TOALONGO	MACHALA 10 DE AGOSTO Y 5TA. NORTE S/N-SITIO SAN PABLO - BALAO	072962315-098486532	PROPIETARIOS
915	GR -3566	INMOBILIARIA YRIS CIA. LTDA.	COLOMBIA 101 Y LA RIA - GUAYAQUIL-PUNA - RIO HONDO	6005360-099853808	CECILIA TANCA-GERENTE GENERAL
916	GR -3567	CAMARONERA BONANZA CABOC C.A.	CLEMENTE BALLEN 216 Y PEDRO CARBO 3ER. PISO- ISLA PUNA	091587876-6005360	MARCELO HIDALGO-PRESIDENTE
917	GR -3569	JOSE OSWALDO MENDEZ CABANILLA	RECINTO 100 FAMILIAS BALAO- SITIO SAN PABLO CANTON NARANJAL	087965970	PROPIETARIO
918	GR -3583	PUNTA DIAMANTE PUNDIAMAN S.A.	CDLA. LILIAN MARIA. MACHALA. EL ORO-ISLA MONDRAGON	080287305-072922691	DARIO CORONEL JIMENEZ-GERENTE GENERAL
919	GR -3590	INOAGRI S.A.	EL CAMBIO S/N VIA MACHALA GUARUMAL - SANTA ROSA- SITIO BALOSA	096-311062	JOSE FERNANDO CRESPO MARTINEZ- GERENTE GENERAL
920	GR -3626	SERTURSA SERVICIOS TURISTICOS S.A.	JUAN MONTALVO 2006 ENTRE AVE. 25 DE JUNIO Y ROCAFUERTE. ESTERO LA CALAVERA - JAMBELI	099480100 072934456/072961202 072961202	LEX CABRERA. GERENTE
921	GR -3643	FRANCO TERREROS GONZALEZ (CAMARONERA EL CISNE 1)	ROCAFUERTE 441 Y BUENAVISTA-EL ORO - MACHALA	072963859-093297381	PROPIETARIO
922	GR -3646	EDWIN SELVIT CELI JARAMILLO	SANTA ROSA JAMBELI S/N - ESTERO CRUCE DE PONGAL	091430350	PROPIETARIO
923	GR -3649	HEINER ANIBAL GARCIA MOGROVEJO	AVENIDA BOLIVAR MADERO VARGAS Y CIRCUNVALACION SUR - EL ORO -JAMBELI ESTERO QUIRIQUINCHAL	072937133-094411288	PROPIETARIO
924	GR -3650	MIGUEL CHOCO ORTEGA	CUARTA NORTE S/N ENTRE NOVENA Y DECIMA OESTE- ISLA PUNA ESTERO EL TIGRE	090968660-072936752	PROPIETARIO
925	GR -3654	CORPORACION LANEC S.A.	KM 52 VIA A LA COSTA- SABANA GRANDE	2800888/800724	CHRIS ALEX OLSEN MOELLER- REPRESENTANTE LEGAL
926	GR -3682	GONZALO JAVIER CHAVEZ DAVILA (LA MARAVILLA 2)	El Oro. Huaquillas, AV. Machala S/N entre Portovelo y Macara. Sitio Chupadores	095972627	GONZALO JAVIER CHAVEZ DAVILA- Concesionario
927	GR -3683	BIODINAMICA TECHNOLOGY BIODITEC S.A.	URDESA NORTE CIRCUNVALACION NORTE 532 Y CALLE 6TA-MANABI BAHIA	045109703 -098824189	JAVIER BARRAGAN -PROPIETARIO
928	GR -3687	SEGUNDO KLEBER MOROCHO TOAQUIZA	MACHALA S/N ARENILLAS Y PORTOVELO-SANTA ROSA JAMBELI ISLA PAYANA	072-996672	PROPIETARIO

INSTITUTO NACIONAL DE PESCA - I.N.P

CAMARONERAS REGISTRADAS Y APROBADAS

#	CÓDIGO	NOMBRE	DIRECCIÓN ESTABLECIMIENTO	TELEFONOS	CONTACTO
929	GR -3688	RICARDO DE JESUS ORDOÑEZ APONTE	ARENILLAS S/N CDLA. LAS AMERICAS -ISLA SAN GREGORIO PAYANA	085-645856	PROPIETARIO
930	GR -3689	MARIA NAULA AJILA/MIGUEL SALDAÑA REINOSO	MACHALA SUCRE S/N-EL GUABO	099103288-072951378	PROPIETARIOS
931	GR -3690	LUIS QUIÑONEZ VEGA/GLORIA VEGA/URBANO QUIÑONEZ AZANZA/NATALIA VIVAR PANTOJA	EL ORO SANTA ROSA S/N Y 7 DE SEPTIEMBRE-EL GUABO TENGUEL	072-950065	PROPIETARIOS
932	GR -3692	VICENTE ALFREDO NARANJO TABOADA	EL ORO PASAJE COLON S/N SUCRE	095385417 084754652 072912712	PROPIETARIO
933	GR -3693	GIORGI STALIN CAMPOVERDE SARMIENTO	HUAQUILLAS, CALLE CORINA PARRALES S/N HUALTACO, ESTERO SECO	072510865 / 094349795	GIORGI STALIN CAMPOVERDE SARMIENTO
934	GR -3694	INDUSTRIA PESQUERA IPESIG C. LTDA.	PEDRO MONCAYO 711 Y QUISQUIS-SANTA ROSA. ESTERO PONGALILLO .FRENTE A CAM NEBOT	72983574-042300714 - 094501003/07298357	ISABEL DURANGO DUBOIS
935	GR -3696	MARBLANCO S.A.	ISLA PUNA-CALLE PATRIA Y 3 DE MAYO. SOLAR 1-ISLA PUNA	042742093-092150390	ESMERALDA PILAR GONZABAY BARRETO-GERENTE GENERAL
936	GR -3700	JESSICA PILAR ALEJANDRO BECERRA	HUAQUILLAS AVE. IMBABURA Y AVE. HUALTACO-SITO LA BURRA - HUALTACO	2995127	PROPIETARIA
937	GR -3701	FERNANDO ZAPATA ERAS	SANTA ROSA CARRION PINZANO Y PETALOS S/N ELVIA VERA-PUERTO JELI ESTERO JUMON	085629007 -081505342	PROPIETARIO
938	GR -3703	MACALENCORP S.A.	AV. 25 DE JUNIO KM 1.5 VIA PASAJE	042233204	CARLOS MANUEL POGO LUCAS
939	GR -3704	DIWALI S.A.	AV. 25 DE JUNIO KM 1.5 VIA PASAJE	072983508	KARINA DE JESUS GONZAGA CARRENO
940	GR -3705	DATAPESCA S.A.	AV. CARLOS JULIO AROSEMENA KM. 2,5 DESVIO A URDESA, EDIFICIO LA LINEA PISO 1 OF. 12-GNRAL. VILLAMIL	2205758-2201766	IVAN AUGUSTO BUENDIA ASTUDILLO
941	GR -3706	COMPESCA S.A.	AV. CARLOS JULIO AROSEMENA KM. 2,5 DESVIO A URDESA, EDIFICIO LA LINEA PISO 1 OF. 12-GNRAL. VILLAMIL	2205758-2201766	IVAN AUGUSTO BUENDIA ASTUDILLO
942	GR -3708	JULIO ISMAEL HIDALGO SANCHEZ(CAM. CORVINA 2)	SANTA ROSA CALLE SUCRE S/N VOLTAIRE PALADINES-PTO. JELI ESTERO LA PITAHAYA	072944708-098272709	PROPIETARIO
943	GR -3709	JORGE ANTONIO HIDALGO SANCHEZ(CAM. CORVINA 1)	SANTA ROSA CALLE CAMPUZANO S/N TUNGURAHUA-PTO. JELI ESTERO LA PITAHAYA	072944546-089805766	PROPIETARIO
944	GR -3710	RICHCOMPANY S.A.	KENNEDY NORTE SOLAR 1 MZ 104. EDIF. ISLA PUNA	042393590	GEANELLA PAOLA MONTENEGRO AZUA. GERENTE GENERAL

INSTITUTO NACIONAL DE PESCA - I.N.P

CAMARONERAS REGISTRADAS Y APROBADAS

#	CÓDIGO	NOMBRE	DIRECCIÓN ESTABLECIMIENTO	TELEFONOS	CONTACTO
945	GR -3754	CAMARONERA ESPINOSA ROMERO Y ORELLANA	URBANIZACION PRIVADA SAN PATRICIO. CONJUNTO PATRICIA MACIAS S/N- TENDALES	097347783	FREDDY EDUARDO ESPINOSA ORELLANA
946	GR -3838	ANGEL HURTADO OREJUELA	CALLE SEGUNDA ESTE S/N ENTRE OCTAVA Y NOVENA NORTE-PTO BOLIVAR	072928734	PROPIETARIO
947	GR -3839	FANNY ALEXANDRA ARGUELLO TRIVIÑO	URB. EL RIO SOLAR 38-BALAO	095552537-2836005	PROPIETARIA
948	GR -3844	LUIS ALBERTO BUSTAMANTE LEON	CALLE VELA S/N Y ARIZAGA	072935009 042325826	PROPIETARIO
949	GR -3849	ANGEL HIDALGO SANCHEZ	MACHALA 9 DE MAYO 515 ENTRE 10-11 -JAMBELI SITIO CRUCE DE PONGAL	072922598	PROPIETARIO
950	GR -3850	WILLIAM ALFREDO CARCHIPULLA SILVA (CAROLA) B	PASAJE CALLE OLMERDO S/N INTERSECCION 1 DE NOVIEMBRE-ISLA PULA SITIO CAMPO ALEGRE	087670519-072913536	ADMINISTRADOR
951	GR -3851	JOSE LUIS CARCHIPULLA (CARLOA) A	URBANIZACION LA CRUZITAS MZ B2-ISLA PUNA SITIO CAMPO ALEGRE	072983662 -091289114	PROPIETARIO
952	GR -3852	ACUAQUIN S.A.	URDESA CALLE 3 701 Y FICUS	2889908/2889909	DANIEL VILLAMAR. REPRESENTANTE LEGAL
953	GR -3860	JUAN MANUEL VALAREZO GALLARDO (CAM. BARBASCAL)	MACHALA CALLE 9NA NORTE Y NAPOLEON MERA-ISLA PUNA SITIO BARBASCAL	097890167 -072922207	PROPIETARIO
954	GR -3863	ARIRANG S.A.	KM 9.5 VIA DATA PLAYAS VILLAMIL	094011300	JIN HEUNG YEO-GERENTE GENERAL
955	GR -3865	PATRICIO ENRIQUE PITA KAPPE'S (CAMAROSCA)	COLINAS DE LOS CEIBOS SOLAR 4 MZ 9-ISLA OROZCO - PUNA	042852111 -086750227	PATRICIO PITA KAPPES-PROPIETARIO
956	GR -3868	OSTRATEK S.A. (C-4)	SUCRE 1008 Y ESTERO HUAYLA-PTO. BOLIVAR- CANTON STA. ROSA SITIO JUMON - EL ORO	090836967 -072929151	JUAN ELICIO AGILA GONZALEZ-GERENTE GENERAL
957	GR -3869	FABIAN FERNANDO AVILA HUNTER (AVACH II)	MACHALA VIA PAJONAL S/N- ESTERO SITIO PONGUILLO Y LA POLLO	072982055 -085436450	APODERADO
958	GR -3871	KURKO S.A.	AVE. JUAN TANCA MARENGO KM 3.5-SABANA GRANDE	042230929 -042274244	AB. SAMUEL ADUM BOSCHETTI-GERENTE GENERAL
959	GR -3873	BANARCO S.A.	AVE. JUAN TANCA MARENGO KM 3.5-SABANA GRANDE	042274244 -042230929	AB. SAMUEL ADUM BOSCHETTI-GERENTE GENERAL
960	GR -3874	VICENTE RAMON CAMPOVERDE PONCE	HUAQUILLAS MILTON REYES TENIENTE ORTIZ S/N ELOY ALFARO-PARROQUIA JAMBELI	099890231/072510134/091 808217/072510273	PROPIETARIO

INSTITUTO NACIONAL DE PESCA - I.N.P

CAMARONERAS REGISTRADAS Y APROBADAS

#	CÓDIGO	NOMBRE	DIRECCIÓN ESTABLECIMIENTO	TELEFONOS	CONTACTO
961	GR -3875	RUMEQUA S.A. (CULCOSA)	ARIZAGA 1437 E/. JUAN MONTALVO Y JUNIN-ISLA LA SECA PARROQUIA CHONGON CANTON GUAYAQUIL	093444357-086257127 2966645	ALEXANDER PATINO CRESPO -GERENTE
962	GR -3876	EXPORTICAMAR S.A.	PARQUE EMPRESARIAL COLON EDIFICIO 4 OFICINA 110-DURAN - TAMBO	091779453 -094369531 -093715920	CARLOS PARRA LOZA-GERENTE GENERAL
963	GR -3880	REY DEL MAR, REYMAR S.A.	CDLA NUEVA KENNEDY CALLE E # 236-ISLA PUNA	045018384	JORGE LUIS EGUIGUREN CASTILLO-GERENTE GENERAL
964	GR -3886	WILSON ANDRES MARTINEZ FARIAS	NARANJAL, CALLE QUINCEAVA S/N. CDLA EL AROMO-NARANJAL ZONA SAN PABLO	094245138	ARRENDATARIO
965	GR -3889	CORPANIMOS S.A.	URB. BRISAS DE SANTAY MZ 3 SOLAR 18B -LAS HUACAS-MACHALA	042804200 EXT 196	JULIO ACHUPALLAS JARAMILLO-REPRESENTANTE LEGAL
966	GR -3890	JOSE LUIS AGUIRE CELI	CALLE QUITO ENTERE PICHINCHA E IMBABURA-HUAQUILLAS-SITIO LA AGUADA	072944279 -072943237	PROPIETARIO
967	GR -3893	CARLOS GUERRERO MONTENEGRO	BALSAMOS 413 Y EBANOS - ESTERO EL CEIBO PARROQUIA EL MORRO	2381123 -093791451	PROPIETARIO
968	GR -3898	JULIO MEDRANDA VALENCIA - NAPOLES V	KM 5 VIA CHAMANGA - PEDERNALES	052680138 -086694810	PROPIETARIO
969	GR -3937	JAIME GONZALEZ PESANTES - RAUL AVECILLAS RAMIA	SIXTO DURAN BALLEEN S/N Y 30 DE AGOSTO-SANTA ROSA - ESTERO JUMON	072945576/09931254	SOCIOS
970	GR -3939	CASOMO S.A. (CAMARONERA II)	JUNIN S/N Y PRIMERA NORTE-EL ORO - STA. ROSA - JAMBELI -ESTERO QUIRIQUINCHAL	072929557 -093107674	GALO SOLANO MOTOCHÉ-GERENTE GENERAL
971	GR -3943	EXPOMARISCO S.A.	SALINAS 1619 Y ARGENTINA - GUAYAQUIL-BALAO GUAYAS - HACIENDA LA VICTORIA	042478295-042169404	JORGE RENGEL PIEDRA-REPRESENTANTE LEGAL
972	GR -3947	FREDDY AMILCAR RAMOS RODRIGUEZ	PICHINCHA S/N EBTRÉ HUALTACO Y 10 DE AGOSTO-EL ORO. HUALTACO	072995419	CONCESIONARIO
973	GR -3966	NIXON NAGUA LOAIZA	AVE DE LAS PALMERAS Y AVE. 25 DE JULIO-ESTERO CRUCE DE SACAMANO	087138888 -072932101	PROPIETARIO
974	GR -3968	CESAR ANTONIO CORDOVA LOYOLA	11 AVA OESTE S/N ENTRE DOCEAVA Y TRECEAVA SUR. EL ORO. MACHALA	072930429	CONCESIONARIO
975	GR -3970	PESQUERA ALIMPAC CIA. LTDA.	CIRCUNVALACION NORTE S/N EDIF. UNIORO OFICINA 6- JAMBELI - SANTA ROSA EL ORO	094279411-2985227	ANDRES FIGUEROA PALACIOS-GERENTE GENERAL
976	GR -3981	JUSTILEGIS S.A.	CDLA. LAS ACACIAS AVE. 25 DE JULIO MZ A-B SOLAR 13- ISLA OROZCO CANTON GUAYAQUIL	097945618-2835942	EMILIO CORDOVA-GERENTE GENERAL

INSTITUTO NACIONAL DE PESCA - I.N.P

CAMARONERAS REGISTRADAS Y APROBADAS

#	CÓDIGO	NOMBRE	DIRECCIÓN ESTABLECIMIENTO	TELEFONOS	CONTACTO
977	GR -3982	NELLY LORENA AGUIRRE REYES	CIRCUNVALACION SUR ESTE URB VILLAS MURANO - MACHALA. ESTERO CAZACAMARON	072985464	PROPIETARIA
978	GR -3984	PEDRO ANDRES AGUAYO ESCANDON	CIUDELA LAS CRUCITAS CONDOMINIO ESTRELLA DE DAVID S/N	099057246	CONCESIONARIO
979	GR -3985	PEDRO JULIAN AGUAYO CEDEÑO	CIUDELA GUAYACANES MZ 37 SOLAR 7	2820779	CONCESIONARIO
980	GR -3986	JOHN ESTEBAN GALARZA GONZALEZ	ESTERO HUAYLA 221 Y DOCEAVA NORTE-ESTERO LA MINA PARROQUIA JAMBELI	072928006	PROPIETARIO
981	GR -3987	VANECUBRI S.A.	BRISAS DEL MAR QUINCEAVA OESTE S/N OCTAVA OESTE - TENGUEL	072921761 -099617583	RUTH CARRION ARMIJOS-GERENTE GENERAL
982	GR -3988	SOCIEDAD DE PRODUCCION CAMARONERA EL CONCHERO CIA. LTDA.	URDESA NORTE QUINTA 107 ENTRE AVE. PRIMERA Y SEGUNDA-TENGUEL	099617583 -042610454	EDISON BRITO-GERENTE GENERAL
983	GR -3991	JULIO ALBERTO AGUIRRE CELI	RAMON PINTO 13-12 Y TENIENTE MAXIMILIANO RODRIGUEZ-ESTERO JUMON JAMBELI	080313431	ARRENDATARIO
984	GR -3992	ALICIA MARIA VEINTIMILLA ORTEGA	CIUDELA LA CAROLINA MZ LC-3-PUNA SECTOR PUNTA ARENA	072981875-072929866	PROPIETARIA
985	GR -3994	ELVIO TOMAS NEIRA	CALLE 24 DE MAYO Y EUGENIO ESPEJO. (ESQ). CATAMAYO	093012901 2677243 2677564	CONCESIONARIO
986	GR -3996	MARCO FLORO CEVALLOS JARA	MERCADILLO S/N Y JUAN JOSE PEÑA-VIA AL PUENTE KM 11.5	072578953	PROPIETARIO
987	GR -4010	JULIO WILSON DEL SALTO ALDAS	CDLA. UNIORO MZ A SOL 22 - MACHALA / SITIO LA AGUADA S/N	072935417	PROPIETARIO
988	GR -4011	LINGLE S.A.	AVE. 9 DE OCTUBRE 410 Y CHILE EDIFICIO VERNAZA PISO 2 / PUNA SITIO LA AGUADA	042300492	JULIO WILSON DEL SALTO ALDAS-GERENTE GENERAL
989	GR -4013	CARLOS ARTURO CASTRO GONZALEZ	BARRIO VENECIA A 50 METROS DE IGLESIA EVANGELICA-ESTERO EL MUERTO - EL ORO	072962565 -082667500	ARRENDATARIO
990	GR -4014	SOCIEDAD CIVIL DE HECHO CRUSORO 2	PALMERAS S/N Y PICHINCHA-SITIO PAMPAS DE PILO - MACHALA	072963004	JOSE LOARTE PAUTA-GERENTE GENERAL
991	GR -4016	COMPANY SEAFOOT S.A. COMP-SEA	AVE. JOAQUIN ORRANTIA 114 JTO. AL HOTEL HOWARD JHONSON-TAURA-CHURUTE	042107335 -094611436	ANA VACA ORMAZA-GERENTE GENERAL
992	GR -4022	BYRON FRANCISCO CEVALLOS GALARZA	CDLA. UNIORO MZ 4 SOL 30 - MACHALA	072936125	BYRON FRANCISCO CEVALLOS GALARZA
993	GR -4023	RAUL FRANCISCO CEVALLOS JACOME	CDLA. UNIORO MZ 4 SOL 30 - MACHALA. SITIO QUIRIQUINCHAL	072985364	RAUL FRANCISCO CEVALLOS JACOME

INSTITUTO NACIONAL DE PESCA - I.N.P

CAMARONERAS REGISTRADAS Y APROBADAS

#	CÓDIGO	NOMBRE	DIRECCIÓN ESTABLECIMIENTO	TELEFONOS	CONTACTO
994	GR -4024	MARIA MAGDALENA HONORES ASANZA	JOSE MARIA OLLAGUE S/N PARROQUIA LA AVANZADA-KM 13 MACHALA VIA BALOSA	072505076	PROPIETARIA
995	GR -4026	YUBITILE S.A.	GENERAL CORDOVA 1004-E Y PEDRO ICAZA 9 DE OCTUBRE PISO 2 OFICINA 204-ISLA QUIÑONEZ	084534661	CARLOS CEVALLOS SORNOZA-GERENTE GENERAL
996	GR -4027	NIRVAIN S.A.	GENERAL CORDOVA 1004-E Y PEDRO ICAZA 9 DE OCTUBRE PISO 2 OFICINA 204-ISLA QUIÑONEZ	090135514	MARYORIE CEDEÑO LOPEZ-GERENTE GENERAL
997	GR -4028	QUIRKEN S.A.	GENERAL CORDOVA 1004-E Y PEDRO ICAZA 9 DE OCTUBRE PISO 2 OFICINA 204-ISLA QUIÑONEZ	090135514	CARLOS CEVALLOS SORNOZA-GERENTE GENERAL
998	GR -4029	SEMILLEROS DEL SALADO SEMIDELSA S.A.	CARCHI 2300 Y GOMEZ RENDON-ISLA QUIÑONEZ	042264515	CARLOS CEVALLOS SORNOZA-GERENTE GENERAL
999	GR -4030	KIANBY S.A.	AVE. 25 DE JULIO Y 12AVA. EDIFICIO ALBANBORJA OFICINA 7-ISLA QUIÑONEZ	090135514	MARJORIE SALGUERO MEDINA-GERENTE GENERAL
1000	GR -4031	WARSOU S.A.	GENERAL CORDOVA 1004-E Y PEDRO ICAZA 9 DE OCTUBRE PISO 2 OFICINA 204-ISLA QUIÑONEZ	090135514	MARJORIE SALGUERO MEDINA-GERENTE GENERAL
1001	GR -4032	ACUATROP ACUARIOS TROPICALES S.A.	AVE. 25 DE JULIO Y 12AVA. EDIFICIO ALBANBORJA OFICINA 7-ISLA QUIÑONEZ	090135514	MARJORIE SALGUERO MEDINA-GERENTE GENERAL
1002	GR -4033	ANIBAL ESTUARDO GONZALEZ DUARTE	ESTEROS LOS LAGARTOS S/N - SANTA ROSA-PUERTO JELI ESTERO LA MANGA	086664537 -072953117	PROPIETARIO
1003	GR -4034	ESMERALDA DEL PILAR GONZABAY BARRETO	ISLA PUNA CALLE PATRIA Y DE 3 DE MAYO	092150390 -2742093	PROPIETARIA
1004	GR -4035	JORGE PAOLI SANTOS ONOFRE	ISLA PUNA MZ 2 SOLAR 99	085251521	PROPIETARIO
1005	GR -4036	ZHIPING WANG LIU CIA. LTDA.	CALLE PALMERAS S/N Y PICHINCHA - MACHALA-TENGUEL GUAYAS	042963050 -042963004	HENG PENG ZHU-GERENTE GENERAL
1006	GR -4042	ENRIQUE MAURILIO DELGADO CISNERO	JAIME ROLDOS S/N Y MANABI - PEDERNALES -MANABI	097755406 -052681343	PROPIETARIO
1007	GR -4044	ANHELO CIA LTDA	MADERO VARGAS S/N Y CIRCUNVALACION SUR	072927016 092519416	NAHIM LOAIZA QUIÑONEZ. REPRESENTANTE LEGAL
1008	GR -4050	NORMA LEONOR BENITES VALENCIA	CIUADELA LAS BRISAS MZ E4 VILLA 1 AVE. 25 D EJULIO Y ROCAFUERTE. ESTERO LA ENFERMERIA	072961202 099480100	PROPIETARIA
1009	GR -4051	CAMARONERA GUAJABAL S.A.	JUAN MONTALVO 2006 ENTRE AVE. 25 DE JUNIO Y ROCAFUERTE.ESTERO GUAJABAL	072961202 072921202	MARIA ARCHIBALA CASTILLO. GERENTE GENERAL

INSTITUTO NACIONAL DE PESCA - I.N.P

CAMARONERAS REGISTRADAS Y APROBADAS

#	CÓDIGO	NOMBRE	DIRECCIÓN ESTABLECIMIENTO	TELEFONOS	CONTACTO
1010	GR -4053	KLIMPY S.A.	GENERAL CORDOVA 1021 Y AVE. 9 DE OCTUBRE EDIFI. SAN FRANCISCO 300 PISO 10- ISLA JOSEFINA	099422091 -094656976 - 2303414	EDUARDO FALQUEZ MALDONADO-GERENTE GENERAL
1011	GR -4064	ESPERANZA ANTONIETA OJEDA ESPINOZA	AVE. ELOY ALFARO S/N BUGANVILLAS-HUALTACO ISLA TEMBLEQUE	091836407 -094967735	PROPIETARIA
1012	GR -4065	ACUINAVI CIA. LTDA.	SANTA ROSA 2030 PICHINCHA Y BOLIVAR-BARBONES	085381277-072968171-089139001	MARTHA NARANJO VILLACIS-GERENTE GENERAL
1013	GR -4068	JOSE MANUEL HERRERA PAREDES	PUNA S/N SITIO PUNA -ISLA PUNA RECINTO PUNA VIEJO	085112834	PROPIETARIO
1014	GR -4096	ANIBAL OSWALDO MARQUEZ DEL ROSARIO	CDLA LOS VERGELES MZ D12, MACHALA	097192711 090547188	ANIBAL OSWALDO MARQUEZ DEL ROSARIO CONCESIONARIO
1015	GR -4098	CARLOS MURILLO MUELA	SUCRE 811 ENTRE PAEZ Y JUNIN-CHONGON SITIO SAFANDO	072923246	ARRENDATARIO
1016	GR -4100	GLOBALGREEN S.A.	CARCHI 2300 Y GOMEZ RENDON-I. SABANA CHICA	087690477	CARMEN ROSA BORJA ULLOA- REPRESENTANTE LEGAL
1017	GR -4101	AGRIGOV S.A.	PEDRO PABLO GOMEZ 129 Y 6 DE MARZO-I. BELLAVISTA	090135514	MARIA CONSUELO RAMOS VARGAS- REPRESENTANTE LEGAL
1018	GR -4102	DELFOBIC S.A.	PEDRO PABLO GOMEZ 129 Y 6 DE MARZO-I. BELLAVISTA	084534661	MARIA CONSUELO RAMOS VARGAS- REPRESENTANTE LEGAL
1019	GR -4103	KOLADLIL S.A.	GARCIA AVILES 408 Y LUQUE. EDIF FINEC 7MO PISO OF 713-BALAO CHICO. NARANJAL	090135514	ANA SULINA SIMBAÑA-REPRESENTANTE LEGAL
1020	GR -4104	RIXPOWER S.A.	PEDRO PABLO GOMEZ 129 Y 6 DE MARZO-I. BELLAVISTA	042300814	ROBERTO JAMIL MEDINA GAMBOA- REPRESENTANTE LEGAL
1021	GR -4108	ROSA ELVIA MORENO SOLANO	AVE. PUERTO BALAO S/N - ISLA PUNA	042746917	PROPIETARIA
1022	GR -4109	LUIS PALADINES AGUILAR	COOPERATIVA PASAJE DE LAS NIEVES S/N - MACHALA-EL GUABO - TENDALES	081460743 -072917672	ARRENDATARIO
1023	GR -4110	SOCIEDAD CIVIL DE HECHO MZ - SECTOR MARAGRO	PALMERAS Y PICHINCHA ESQ-RECINTO 100 FAMILIAS	072963050 -072963004	CESAR AUGUSTO COCHERES SANCHEZ- GERENTE
1024	GR -4111	SOCIEDAD CIVIL DE HECHO MZ - SECTOR MZ	PALMERAS Y PICHINCHA ESQ-RECINTO 100 FAMILIAS	072963050 -072963004	CESAR AUGUSTO COCHERES SANCHEZ- GERENTE

INSTITUTO NACIONAL DE PESCA - I.N.P

CAMARONERAS REGISTRADAS Y APROBADAS

#	CÓDIGO	NOMBRE	DIRECCIÓN ESTABLECIMIENTO	TELEFONOS	CONTACTO
1025	GR -4113	BARNAPOIN S.A.	CARCHI 2300 Y GOMEZ RENDON-ISLA SABANA CHICA	087890477	ANDRES CHONG QUI-REPRESENTA LEGAL
1026	GR -4116	GENOVEVA MARCIA CIA.	BARRIO PRIMERO DE ABRIL Y ESTERO HUAYLA	072927095 072928303	JIMENA REYES SOTOMAYOR. GERENTE
1027	GR -4119	MARICH ALTAMIRANO ALMAR	GERARDO ROMERO Y CARLOS LUIS BARREZUETA- ISLA LAS HUACAS. PARROQUIA JAMBELI-SANTA	072934637	BOLIVAR PRIETO CALDERON-PRESIDENTE
1028	GR -4130	MARTINCORP S.A.	GRAN COLOMBIA S/N Y 9 DE MAYO-VIA NARANJAL MACHALA KM 3	072950279 - 072951225	MARTIN SAMANIEGO-GERENTE GENERAL
1029	GR -4131	ACUASAM S.A.	GRAN COLOMBIA S/N Y 9 DE MAYO-VIA NARANJAL MACHALA KM 3	072950279 - 072951225	MARTIN SAMANIEGO-GERENTE GENERAL
1030	GR -4132	JEFFERSON ANTONIO MACAS CAMPOVERDE - JOSE ANTONIO MACAS CORREA	SITIO CORAZONES, SANTA ROSA, EL ORO	085845128 099601407	JEFFERSON ANTONIO MACAS CAMPOVERDE. ADMINISTRADOR
1031	GR -4137	VOIRE S.A.	GARCIA AVILES 408 Y LUQUE EDIFICIO FINEL 7 PISO OFIC. 713-BALAO CHICO - NARANJAL	098824836	VICTOR PINARGOTE-REPRESENTANTE LEGAL
1032	GR -4161	DAMMUM S.A.	CDLA. KENNEDY NORTE MZ 154 SOL 2 EDIF. LAS CAMARAS PISO 6 OFICINA 604- ISLA MONDRAGON	099428282	CARLOS MANZUR SANDOVAL-GERENTE GENERAL
1033	GR -4162	CORPORACION TURISTICA & COMERCIO S.A. COTURCOR	CHILE 303 Y LUQUE EDIF. TORRE AZUL PISO 11 ESTERO RIO HONDO - SECTOR LAS PALOMAS	094328552	MIRIAM REYES ORTEGA GERENTE GENERAL
1034	GR -4163	SEGUNDO AMABLE MORENO BAUTISTA	CALLE PRINCIPAL S/N - NARANJAL-SAN PABLO NARANJAL	042752105	PROPIETARIO
1035	GR -4169	MARIA ELENA VERA GONZABAY	CRISTO DE CONSUELO 113 Y GUERRERO MARTINEZ-ISLA PUNA	2304145 -093054498	PROPIETARIA
1036	GR -4171	NELIO CORDOVA VERA (B)	LOS RIOS S/N Y GUILLERMIN- PUERTO EL PILO - MACHALA	093837085	ARRENDATARIO
1037	GR -4173	BENO ERNESTO ZAMBRANO MANZABA	PRINCIPAL S/N RCTO. LA POLVORA-ISLA PUNA PUERTO ROMA	2302321 -093054498	PROPIETARIO
1038	GR -4175	ANGEL SALVADOR CARRION BRICEÑO (CAM. JORGE LUIS)	AMBATO 07-29 Y LATACUNGA - LOJA-EL ORO - PTO. JELY	085354770 -072587519	PROPIETARIO

INSTITUTO NACIONAL DE PESCA - I.N.P

CAMARONERAS REGISTRADAS Y APROBADAS

#	CÓDIGO	NOMBRE	DIRECCIÓN ESTABLECIMIENTO	TELEFONOS	CONTACTO
1039	GR -4176	JOSE LUCIO POGO VEGA	SEGUNDA NORTE S/N Y ANTIGUA LINEA FERREA - MACHALA-SECTOR PONGILLO STA. ROSA	084290181	PROPIETARIO
1040	GR -4178	CAMARDUT S.A.	AVE. LAS PALMERAS S/N Y LA CATORCEAVA SUR-PUNA ESTERO BARBASCAL	072961376 -088662773	JOSER ARMIJOS NEIRA-REPRESENTANTE LEGAL
1041	GR -4179	NORMAN SOLORIZANO LOPEZ	VIA LA PRIMAVERA BARRIO PUERTO GRANDE S/N- PUERTO GRANDE - MACHALA	084826569 -084503141	PROPIETARIO
1042	GR -4180	HENRY BLADISMIRO HOLGUIN SOLORIZANO	CDLA. LA ALBORADA 11AVA. ETAPA COJUNTO RESIDENCIAL BOSQUE DE LA ALBORADA-SABANA GRANDE	042231017	PROPIETARIO
1043	GR -4192	FRANCISCO JAVIER VIVANCO BENAVIDES	CALLE RAFAEL ALMEIDA # 180 Y MARIANO ECHEVERRIA-ISLA CHUPADORES EL ORO	097196136 -022465803	CONCESIONARIO
1044	GR -4195	SOLANO PAUCAR MARIA BERTHILLA / SARANGO SOLANO VIOLETA LILIANA	CALLEJON EL CANAL S/N Y CIRCUNVALACION NORTE	099722401-087229964	CONCESIONARIAS
1045	GR -4201	RUBEN CELIO CASTRO JIMENEZ	SANTA ROSA DE FLANDES S/N - NARANJAL GUAYAS-JUNTO A LA PROPIEDAD DEL SR. QUIROLA	094879195	ARRENDATARIO
1046	GR -4202	MARCO VINICIO MORENO SOLANO	BALAO AVE. PRINCIPAL S/N RECINTO LA ESTACION-ISLA PUNA	092484831	PROPIETARIO
1047	GR -4204	MICHAELLE LONNY PARDO VALAREZO	AVE. PRINCIPAL S/N - JELI SANTA ROSA-PUERTO JELI ESTERO JUMON	072982188 -084748549	PROPIETARIO
1048	GR -4207	ELVIS BYRON CORDOVA CORDOVA	PUERTO JELI S/N - SANTA ROSA	094050989	PROPIETARIO
1049	GR -4213	EDISON HERIBERTO PERALTA RIVAS	VIA PANAMERICANA SUR S/N Y TERCER SUR ESTE - NARANJAL-PREDIO SANTA ELENA	086834122	PROPIETARIO
1050	GR -4214	ORLANDO PERALTA RIVAS	CESAR AMADOR S/N Y KLEVER MORA CDLA. MI LOTE NARANJAL-PREDIO SANTA ELENA	095963468	PROPIETARIO
1051	GR -4216	MERCEDES GENOVEVA MINUCHE SEMINARIO-MARIA WILCHES MINUCHE-MAGDA WILCHES MINUCHE-TERESA WILCHES MINUCHE-GLENDA WILCHES MINUCHE	25 DE JUNIO S/N Y JUNIN - MACHALA-EL ORO	072920553 -091209493	MERCEDES GENOVEVA MINUCHE SEMINARIO
1052	GR -4233	MARIA BELEN VIVANCO CARRILLO	FRANCISCO DE ORELLANAS/N GONZALEZ SUAREZ - TUMBACO QUITO-SANTA ROSA - ESTERO LA ENFERMERIA	022373066	PROPIETARIA

INSTITUTO NACIONAL DE PESCA - I.N.P

CAMARONERAS REGISTRADAS Y APROBADAS

#	CÓDIGO	NOMBRE	DIRECCIÓN ESTABLECIMIENTO	TELEFONOS	CONTACTO
1053	GR -4278	MARIA ERMELINDA CISNEROS CHILUISA	VIA PEDERNALES-COJIMIES S/N INTERSECCION MARGEN DERECHO-MANABI - PEDERNALES	052681332 - 091609259	PROPIETARIA
1054	GR -4295	GERLISA S.A	COLINAS DE LOS CEIBOS,OCTAVA 215 Y AV. QUINTA-ISLA PUNA FRENTE A MANGLE PUNA VIEJA	2393590 EXT 153-2851577	LEONARDO CORREA-GERENTE GENERAL
1055	GR -4330	FRANCO RONALD ARIAS HERMIDA	PALMERAS 1314 ENTRE AVE BOLIVAR Y PICHINCHA- PUERTO GRANDE	072922626 -085111018	PROPIETARIO
1056	GR -4339	CAMARONERA PRIMAVERA S.A. CAMPRI	CALLE 8AVA. OESTE S/N Y CIRCUNVALACION SUR	0722935887	HSU WU JENQ I-REPRESENTANTE LEGAL
1057	GR -4340	PAUL PINA LOJA	MACHALA-PRIMERA NORTE- DIAGONAL A COMERCIAL VIVANCO	085160933	PROPIETARIO
1058	GR -4352	COELLO AGUILAR & ASOCIADOS	PICHINCHA 1225 ENTRE AYACUCHO Y GUAYAS	072920770	MIGUEL AGUILAR COELLO. GERENTE
1059	GR -4358	MANUEL SANTIAGO CASTILLO MONCADA	23 AVA 1209 Y FCO DE MARCOS-RECINTO GRANJAS DEL MAR - NARANJAL	2461670 -091863464	PROPIETARIO
1060	GR -4359	LUISA LLERENA SOLA	QUITO-CUMBAYA-ISLA EL PLAYON-ESTERO LAS PIEDRAS-SANTA ROSA	022891437	PROPIETARIA
1061	GR -4361	ROJAS CARRION CARLOS MIGUEL	CIRCUNVALACION NORTE S/N DIAGONAL AL GARAJE DEL HOTEL ORO VERDE	072983346	ROJAS CARRION CARLOS MIGUEL. PROPIETARIO
1062	GR -4365	BRIGITTE SORAYA ROMERO BRAVO	AVE. ATAHUALPA E3-49 INTERSECCION NUÑEZ DE VELA-EL ORO MACHALA ISLA PONGAL	098328780/09854538/0235 71224	PROPIETARIA
1063	GR -4368	FAUSTO ALBERTO OCHOA NAVARRO	CALLE PANAMERICANA 139 Y SAN MIGUEL-NARANJAL	099350139 -042750305	PROPIETARIO
1064	GR -4371	MARCO VINICIO CABRERA CEFERINO	PICHINCHA 1606 Y LAS PALMERAS-NARANJAL	072923192	PROPIETARIO
1065	GR -4379	LAURO FELIX SARMIENTO CORDOVA / MANUEL DE JESUS VALDIVIEZO MENDEZ	HUAQUILLAS EL ORO CALLE 6 DE DICIEMBRE - NARANJAL SECTOR EL ROSARIO	099359957	ARRENDATARIOS
1066	GR -4382	NENE EUDORO MENDOZA VERA	CIRCUNVALACION SUR S/N Y TERCERA DIAGONAL-CDLA. LILIAN MARIA SECTOR II	072933204	PROPIETARIO
1067	GR -4383	ARTURO JAVIER AJILA BELTRAN	VICTOR CORDOVEZ S/N Y TERESA ARCAJA-SANTA ROSA - EL ORO	098441216	PROPIETARIO

INSTITUTO NACIONAL DE PESCA - I.N.P

CAMARONERAS REGISTRADAS Y APROBADAS

#	CÓDIGO	NOMBRE	DIRECCIÓN ESTABLECIMIENTO	TELEFONOS	CONTACTO
1068	GR -4384	HOOVER ANDRES MARICH VIVAR- NORMAN VIVAR PANTOJA-TIRSO VIVAR ROMERO-FREDDY VIVAR PANTOJA	EL ORO EL GUABO-TENGUEL SITIO EL CONCHERO	072950106	PROPIETARIO
1069	GR -4385	MARCIA MARLENE VIVAR PANTOJA EDGAR VIVAR PANTOJA-JESSICA SALDAÑA NAULA	EL ORO EL GUABO-TENGUEL SITIO EL CONCHERO	072951378	PROPIETARIA
1070	GR -4386	HAROL VIVAR PANTOJA - VIVAR ROMERO NORMAN (SECTOR B)	EL ORO EL GUABO-TENGUEL SITIO EL CONCHERO	072950106	PROPIETARIO
1071	GR -4387	ANTONIO MARICH RIERA (SECTOR A) - ALEX NORIEGA NARVAEZ- MARIO NORIEGA NARVAEZ-MARIA ENRIQUEZ NAGUA	EL ORO EL GUABO-TENGUEL SITIO EL CONCHERO	072950190	PROPIETARIO
1072	GR -4388	ANTONIO MARICH RIERA (SECTOR B) - CLEMENTINA PANTOJA	EL ORO EL GUABO-TENGUEL SITIO EL CONCHERO	072950190	PROPIETARIO
1073	GR -4389	KAREN SALDAÑA NAULA	EL ORO EL GUABO-TENGUEL SITIO EL CONCHERO	072951378	PROPIETARIA
1074	GR -4392	WILMER CRISTOBAL JARAMILLO CELI / ALICIA RIOFRIO LUZON	CORRAL VIEJO S/N FTE. A LA GASOLINERA LA VICTORIA-EL ORO-MACHALA PARROQUIA EL RETIRO	093187492	PROPIETARIO
1075	GR -4397	BLANCA NARCISA ARIAS VEGA	AVE. JOFFRE LIMA S/N - EL ORO SANTA ROSA-ISLA PONGAL ESTERO LAS CALAVERA	072944041	PROPIETARIA
1076	GR -4426	AZAKTILSA S.A.	COOP. UNION DE BANANERO GUASMO SUR SEGUNDA ETAPA SOLAR 12 MZ. 2708 / MACHALA ARIZAGA Y SAUCES	293302-2936112	ALOS MOGRO RAMIREZ -GERENTE GENERAL
1077	GR -4427	ROSA MATILDE MOROCHO GUAYA	GRAN COLOMBIA S/N MACHALA - EL GUABO -SANTA ROSA SITIO CABO LAMPA	072950374	PROPIETARIA
1078	GR -4428	LUIS ESPINOZA SOTOMAYOR	JOSE MARIA OLLAGUE S/N CUENCA - SANTA ROSA- SANTA ROSA SITIO JUMON	072945077	PROPIETARIO
1079	GR -4472	SOCIEDAD CIVIL DE HECHO EL MANGLE	SEXTA OESTE 929 Y MANUEL SERRANO-SITIO PAGUA VIEJO EL GUABO - EL ORO	072934990	SEGUNDO PALADINES-GERENTE TECNICO
1080	GR -4473	CAMPANT KM 13 SA	CALLE NOVENA SUR S/N Y CIRCUNVALACION SUR-KM 13 VIA BALOSA	072933510 -099614419	PROPIETARIO
1081	GR -4474	YURI BELEN NOBLECILLA ROMERO	KM 17 VIA A GUARUMAL - MACHALA-KM 16 VIA BALOSA	075000341/08433889/0841 02306	JHON ANDRES NOBLECILLA ROMERO - YURI BELEN NOBLECILLA ROMERO / SOCIOS
1082	GR -4475	DIOMAR GONZALEZ DUARTE (IRIS)	EL ORO SANTA ROSA S/N ATRAS DE LA FABRICA DE AGUA-JAMBELI ISLA PONGAL	072943165	PROPIETARIO
1083	GR -4476	EZEQUIEL HUMBERTO LOPEZ TOLEDO	PEDRO MONCAYO 1005 Y VELEZ-PUERTO BAQUERIZO ISLA MAL ABRIGO	042238021 -099403785	PROPIETARIO

INSTITUTO NACIONAL DE PESCA - I.N.P

CAMARONERAS REGISTRADAS Y APROBADAS

#	CÓDIGO	NOMBRE	DIRECCIÓN ESTABLECIMIENTO	TELEFONOS	CONTACTO
1084	GR -4477	GALO FREDDY LEDESMA MOREIRA	CDLA. LA GARZOTA MZ 98 SOLAR 10 -ISLA QUIÑONEZ	099403785 -042238021	PROPIETARIO
1085	GR -4481	RUBIA ESTHER VERA FIGUEROA	GUERRERO VALENZUELA 3103 Y CALLEJON PARRA-ISLA QUIÑONEZ (GUAYAS)	042522999	PROPIETARIA
1086	GR -4484	WALBERTO ORTIZ AYОВI	3ER. CALLEJON 23AVA. Y CALLE U COOPERATIVA 30 ABRIL-ISLA PUNA	091848641 -042057931	PROPIETARIO
1087	GR -4500	PRONAR CIA LTDA	AV 25 DE JUNIO S/N. CENTRO COMERCIAL LA PIAZZA OF 9. MACHALA	072980427 095641062	BLANCA NARCISA VEGA ARIAS PRESIDENTE - CONCESIONARIO
1088	GR -4501	GLENDA DEL ROCIO APONTE CORDOVA	IMBABURA S/N Y RUMINAHUI- HUAQUILLAS - EL ORO	087255672 -072996824	PROPIETARIA
1089	GR -4502	LUIS GILBERTO APONTE	IMBABURA S/N Y RUMINAHUI- HUAQUILLAS - EL ORO	087255672 -072996824	PROPIETARIO
1090	GR -4505	CAMAROSURSA S.A.	AVE. DEL EJERCITO S/N Y 24 DE MAYO -EL GUABO / BARBONES - EL GUABO	072950613-088498015	WALTER VEINTEMILLA ORELLANA - REPRESENTANTE LEGAL
1091	GR -4506	GEMINI DEL MAR S.A. GEMIMAR	CALLE Y ENTRADA SANTA ROSA S/N - EL ORO-PUERTO JELI ISLA PONGAL	072943314 -095789434	JORGE CHAVEZ VALAREZO-GERENTE GENERAL
1092	GR -4507	JORGE ENRIQUE CHAVEZ HIDALGO	GILBERTO CONCHA S/N Y CALLE G-PUERTO JELI - SACA MANO	072943314 -092644647	PROPIETARIO
1093	GR -4508	LOAYZA Y LOAIZA ASOCIADOS	HUAQUILLAS S/N CAMINO SITIO LA AGUADA - EL ORO/HUAQUILLAS LA AGUADA	099515584	JOSE IVAN LOAYZA ALZAMORA-GERENTE GENERAL
1094	GR -4509	KICLAR CAMARON S.A.	BARRIO PRIMERO DE ABRIL S/N EDIFICIO MACHALA YATCH CLUB-LA PUNTILLA- PTO. JAMBELI SANTA ROSA - EL ORO	0729928288	JUAN ARTURO ATKINS RAMIREZ-GERENTE GENERAL
1095	GR -4510	EDUARDO JOSE PIZARRO GOMEZ (CAM. LA PUNTA PEQUEÑA)	KM 24 PEDERNALES S/N Y MARGEN IZQUIERDO-SITIO VECHE	095918858	PROPIETARIO
1096	GR -4511	SANDRA FABIOLA PIZARRO ALAVA (CAM. NARANJO 2)	ATACAMES MALECON DE LA PLAYA S/N-EL NARANJO COJIMIES	095918858	PROPIETARIA
1097	GR -4512	FLOR MARITZA MERA HIDALGO (CAM. BECHE 2)	TRIGALES S/N Y PEDRO GUERRERO - QUITO-COJIMIES EL NARANJO	095918858	PROPIETARIA
1098	GR -4521	AGUAS DEL PACIFICO	MIGUEL H. ALCIVAR S/N NAHIM ISAIAS EDIFICIO. SITIO LOMA ATRAVESADA EL MORRO	085709341	JOSE ADOLFO PINARGOTE ARIAS. GERENTE GENERAL

INSTITUTO NACIONAL DE PESCA - I.N.P

CAMARONERAS REGISTRADAS Y APROBADAS

#	CÓDIGO	NOMBRE	DIRECCIÓN ESTABLECIMIENTO	TELEFONOS	CONTACTO
1099	GR -4659	QUOLIMP S.A.	PUERTO AZUL SOLAR 4 MZ D8 FTE. GASOLINERA MOBIL-ISLA OROZCO GOLFO DE GUAYAQUIL	042-873726	PABLO MINARRIETA LOPEZ-GERENTE GENERAL
1100	GR -4670	TEKENDAMA S.A.	FCO. DE MARCOS 330 Y CHIMBORAZO PISO 4 OFIC 4-A / BARRANCO COLORADO - ISLA PUNA	402048-090892873	WINSTON GABRIEL DOMINGUEZ LAUZO - GERENTE GENERAL
1101	GR -4672	SANTIAGO SALDARREAGA VALDEZ	CALLE PRINCIPAL S/N RECINTO SAN GREGORIO - ESMERALDA - TONSUPA - MUISNE	069-206077	PROPIETARIO
1102	GR -4674	JORGE CAROFILIS EGUEZ	SALIMA MUISNE ESMERALDAS	099483623-062486021	PROPIETARIO
1103	GR -4675	RODRIGO EDUARDO GRANJA CARRION	BOLIVAR S/N ENTRE GUAYAS Y 9 DE MAYO - MACHALA-SANTA ROSA ESTERO PEPE AZUCAR	092-157516	PROPIETARIO
1104	GR -4677	EDUARDO JOSE PIZARRO GOMEZ (CAM. LA PUNTA GRANDE)	PEDERNALES S/N SITIO VECHE-LA PUNTA - COJIMIES	094505217-052600501	PROPIETARIO
1105	GR -4678	CAMPIZGOM S.A.	CDLA. MARIA LUISA S/N PEDERNALES-PEDERNALES	052600501-094505217	EDUARDO JOSE PIZARRO- REPRESENTANTE LEGAL
1106	GR -4680	ESMERITA GAUDELIA VELEZ PINARGOTE	MIRAMAR Y MALECON DE LA PLAYA, BARRIO SAN CARLOS, TONSUPA, ATACAMES	069-706077	PROPIETARIA
1107	GR -4692	DEDSIS MANZABA CARRANZA	MALECON S/N Y AMERICA - MUISNE-EL FIRME- SANGREGORIO MUISNE- ESMERALDAS	093235588-062480026	PROPIETARIA
1108	GR -4693	JORGE MOREIRA TORTORELLE	MALECON S/N Y AMERICA - MUISNE-ESTERO EL CUERVAL- SAN GREGORIO MUISNE- ESMERALDAS	062-480026	PROPIETARIO
1109	GR -4694	TERESA DE JESUS CARCHIPULLA GRANDA	OLMEDO S/N Y 1ERO. DE NOVIEMBRE - PASAJE-ISLA PUNA CAMPO ALEGRE	07-2913623	PROPIETARIA
1110	GR -4695	HSIA TSENG HWA	CALLE PINZON SOLAR 107 Y ALBATROZ CDLA. ALBATROZ- NARANJAL	092263535-042293783	PROPIETARIO
1111	GR -4696	MANUEL JOSE CEVALLOS UGARTE	CDLA UNIORO. MZ 2 FRENTE HOTEL ORO VERDE-EL COCO	072-985410	PROPIETARIO
1112	GR -4697	NELSON HUMBERTO VASQUEZ SARMIENTO	MACHALA S/N. CDLA. MACHALA LIBRE DIAGONAL A COLEGIO REPUBLICA DEL ECUADOR	093-638747	ARRENDATARIO
1113	GR -4698	NANCY INTRIAGO MEDRANDA	CDLA. LA GERONIMA SECTOR GUAYACANES ETAPA 2 - PEDERNALES-MANABI	099-642538	PROPIETARIA
1114	GR -4699	ANA KAREM SANTOS INTRIAGO	PEDERNALES - MANABI - PUERTO COTERA - PEDERNALES	099-642538	PROPIETARIA

INSTITUTO NACIONAL DE PESCA - I.N.P

CAMARONERAS REGISTRADAS Y APROBADAS

#	CÓDIGO	NOMBRE	DIRECCIÓN ESTABLECIMIENTO	TELEFONOS	CONTACTO
1115	GR -4700	DARWIN IBARRA RIZZO	CDLA. GUAYACANES ETAPA 2 PEDERNALES-PUERTO COTERA -PEDERNALES	099-642538	PROPIETARIO
1116	GR -4701	ANGEL JOSE BENIGNO INTRIAGO CEDEÑO	CDLA. GUAYACANES ETAPA 2 PEDERNALES-COJIMIES - EL NARANJO	052680591-097708935- 094875247	PROPIETARIO
1117	GR -4702	MANUEL ZAMBRANO BENAVIDES	JUAN PEREIRA S/N Y PRIMERA TRANSVERSAL - PEDERNALES ARRASTRADERO - COJIMIES	052-681371	PROPIETARIO
1118	GR -4703	FRANCISCO AMADOR RODRIGUEZ HERNANDEZ	MALECON S/N TONSUPA - ATACAMES-ESMERALDAS	097078687-062731012	PROPIETARIO
1119	GR -4705	GERARDO FLORENTINO PARDO CORDOVA - WASHINGTON FIDEL MARTINEZ VELASCO	CDLA. TAMARIZ S/N. NARANJAL-ESTERO CEIBOS, PARROQUIA JAMBELI, CANTON SANTA ROSA	092-371364	CONCESIONARIO
1120	GR -4734	ANGEL AURELIO MOLINA NAVARRETE	CALLE GRAN COLOMBIA Y 9 DE MAYO - EL GUABO	093-989909	PROPIETARIO
1121	GR -4747	DAVID ROBERTO CHAVEZ VALAREZO (CAM. JC)	SANTA ROSA. AV. JOFRE LIMA MZ 1-SANTA ROSA. ESTERO SACAMANO.	072943728-084889053	CONCESIONARIO
1122	GR -4748	VITRIN S.A.	CDLA. MIRAFLORES CALLE PRIMERA # 208 Y AVE. CENTRAL-BALAO - GUAYAS	042-201076	MARIO EDUARDO LUK MOLINA - REPRESENTANTE LEGAL
1123	GR -4750	ROMMEL EUVIN CORONEL MIÑAN	CENTRO COMERCIAL UNIORO, OFICINA 39-2. MACHALA-ISLA LOS INGLESES	09-5955928	CONCESIONARIO
1124	GR -4751	KINGMETRUST S.A.	BOLIVIA 1211 Y CAPITAN ZAERA-TENGUEL	085-019575	OLGA PRISCILLA BAIKAL ESCALANTE- REPRESENTANTE LEGAL
1125	GR -4752	ABOTSA S.A.	CDLA. LAS CRUCITAS #1-4 MZ#H3-SITIO ISLA COSTA RICA - JAMBELI STA. ROSA EL ORO	072981365-072980976	EDGAR JOSE TORRES JIMENEZ-GERENTE GENERAL
1126	GR -4758	ERNESTO ADOLFO VERA BERNABE	POSORJA, 9 DE OCTUBRE S/N Y JUAN DE URQUIZA- ENTRADA DE GUARILLO CHICO	09-0749532	CONCESIONARIO
1127	GR -4759	NELIO JAIRO CORDOVA VERA	LOS RIOS S/N Y GUILLERMIN - SANTA ROSA/LA CUCA PUERTO PITAHAYA	09-3837085	PROPIETARIO
1128	GR -4760	CARMEN PAOLA ROMERO PULGARIN (CAM. LA PLAYA #2)	CDLA. EL BOSQUE SANTA ROSA - EL ORO-CRUCÉ EL PONGAL - EL ORO	07-2943214	PROPIETARIA
1129	GR -4761	ELVA JUDITH VALAREZO TORRES	AVE. JOFRE LIMA S/N CDLA. EL PARAISO - SANTA ROSA- ESTERO SANTA ROSA- JAMBELI EL ORO	072-943314	PROPIETARIA
1130	GR -4767	PABLITO MOISES GARCIA FIGUEROA	MACHALA, CATORCEAVA SUR S/N Y VELA.NARANJAL, RECINTO GRANJAS DEL MAR	099140282 085027855	ARRENDATARIO

INSTITUTO NACIONAL DE PESCA - I.N.P

CAMARONERAS REGISTRADAS Y APROBADAS

#	CÓDIGO	NOMBRE	DIRECCIÓN ESTABLECIMIENTO	TELEFONOS	CONTACTO
1131	GR -4768	PATRICIO ARMANDO MARTINEZ FARIAS	EL GUABO, BARBONES (SUCRE) S/N. TENDALES	091-769089	ARRENDATARIO
1132	GR -4769	WILSON ANDRES MARTINEZ FARIAS(SECTOR 2)	NARANJAL, CALLE QUINCEAVA S/N CDLA. EL AROMO. NARANJAL, 6 DE JULIO	094-245138	ARRENDATARIO
1133	GR -4770	FRANCO EDUARDO TANDAZO VALDIVIEZO / LUIS FERNANDO GRANDA ARIAS	URBANIZACION UNIRO SOLAR 4 - MACHALA /LA AGUADA HUAQUILLA	097502889-072982910	ARRENDATARIOS
1134	GR -4772	IGNACIO CHUQUIMARCA CORDERO	COTOPAXI S/N Y JACINTO GRANDA - SANTA ROSA-LAS GAVIOTAS - JAMBELI	084-151905	PROPIETARIO
1135	GR -4773	BIOCEAN S.A.	CDLA. EL BOSQUE CALLE 6TA. S/N Y AVE. JOFFRE LIMA - STA. ROSA-ISLA PONGAL - JAMBELI	088-169013	RICHARD CHAVEZ VALAREZO- REPRESENTANTE LEGAL
1136	GR -4775	AGRIMARINE S.A.	PUERTO BOLIVAR BARRIO AMAZONAS S/N -ESTERO HUAYLA	072-929482	FREDDY ARIAS AGUILAR-REPRESENTANTE LEGAL
1137	GR -4783	BRUMESA S.A.	BLOQUE A EDIFICIO CENTRO DE NEGOCIOS BLOQUE A LOCAL 3-4-KM 1 VIA ENGUNGA - CHANDUY	2130032	FRANCISCO PONS ZEVALLOS -GERENTE GENERAL
1138	GR -4785	EXPORMEKSA S.A.	PRIMERO DE MAYO #1105 ENTRE TUNGURAHUA Y CARCHI-TAURA, CANTON NARANJAL	042-690777	JUAN XAVIER CORDOVEZ ORTEGA- GERENTE GENERAL
1139	GR -4800	WALTHER JACINTO TEJADA TACURI	CALLE JUNIN S/N Y 4TA. NORTE - PTO. BOLIVAR-LAS HUACAS - JAMBELI	093-013675	PROPIETARIO
1140	GR -4811	CESAR FERNANDO GONZALEZ AVENATTI	CALLE AV. JAIME ROLDOS S/N 27 DE NOVIEMBRE	093333490-023770351	PROPIETARIO
1141	GR -4812	WILSON MONGE LEON - ROCIO CHICHANDA MACIAS	SANTA ROSA - EL ORO- BARBONES - EL GUABO	097-002790	WILSON MONGE LEON-PROPIETARIO
1142	GR -4813	ANGEL MIGUEL ERAS SALINAS	EL ORO. MACHALA.BARRIO MACHALA LIBRE-KM 7 VIA LA PUENTE	093715203-08921299	ARRENDATARIO
1143	GR -4814	ANGEL BENIGNO INTRIAGO MEDRANDA	PEDERNALES-COJIMIES	052-680591	PROPIETARIO
1144	GR -4826	CAMARONERAS PUNTA ARENA	JUAN MONTALVO 2504 Y GENERAL SERRANO - MACHALA / ISLA PUNA	072923087-099514752	NELLY DEL SALTO-GERENTE GENERAL
1145	GR -4827	JESSICA TATIANA CASTILLO CASTILLO	CALLE SEGUNDO GONGORA S/N TARQUI	2461670	PROPIETARIA
1146	GR -4830	BONAPESCA S.A.	INTERSECCION IBARRA - SANTO DOMINGO DE LOS COLORADOS -ISLA ARGANDOÑA - COJIMIES	093002753 -022756690	DORIS SANDRA RAMIA AVENATTI- REPRESENTANTE LEGAL
1147	GR -4831	COMPAÑIA TECNICA Y AGRICOLA TECNOROBLES S.A.	AVE. DE LA PRENSA 3452 Y RIO ALAO BARRIO AEROPUERTO - QUITO- VIOLETA - PEDERNALES	022592645-093002753	JUAN CRISTOBAL DALMAU COBO- REPRESENTANTE LEGAL

INSTITUTO NACIONAL DE PESCA - I.N.P

CAMARONERAS REGISTRADAS Y APROBADAS

#	CÓDIGO	NOMBRE	DIRECCIÓN ESTABLECIMIENTO	TELEFONOS	CONTACTO
1148	GR -4833	TEOBALDO ULBIO RIVAS	ONCE DE NOVIEMBRE S/N Y JUAN PIO MONTUFAR-ESTERO JUAN FLORES. LA PITAHAYA	072-909033	CONCESIONARIO
1149	GR -4840	CHRISMARCOR S.A.	CDLA. NUEVO SANTA ROSA, KM 1.5 VIA CALUGURO-ISLA LOS INGLESSES	083-417567	ANGEL MARCELO CORONEL MIÑAN-GERENTE
1150	GR -4841	SUAMULTI S.A.	SUCRE S/N Y AVE. JUBONES - EL ORO-EL ORO PASAJE	072916645-072787858	EDISON RAMON FREIRE -GERENTE GENERAL
1151	GR -4842	LUIS ALBERTO RIVADENEIRA BRAVO	AVE. PLAZA ACOSTA S/N ENTRE MANABI Y VELASCO IBARRA-SURRONES-COJIMIES-PEDERNALES	052680021-093989457	PROPIETARIO
1152	GR -4843	JUAN CARLOS PARRALES RIVAS	CDLA. LA AURORA MZ V VILLA 8 - MANTA-SALIMA-MUISNES-ESMERALDAS	052923053-094135218	PROPIETARIO
1153	GR -4844	JUAN CARLOS CHACON CALDERON	PRINCIPAL S/N - ESMERALDAS ROCAFUERTE-RIO VERDE - ESMERALDAS	062461515/930 - 094652192	PROPIETARIO
1154	GR -4860	RITA DEL CARMEN ALCIVAR ROBLES (SECTOR B)	CALLE LA PAZ 7 Y MONTEVIDEO - STO. DOMINGO-EL TORO - COJIMIES MANABI	097289375-022744745	PROPIETARIA
1155	GR -4861	RITA DEL CARMEN ALCIVAR ROBLES (SECTOR A)	CALLE LA PAZ 7 Y MONTEVIDEO - STO. DOMINGO-EL TORO - COJIMIES MANABI	097289375-022744745	PROPIETARIA
1156	GR -4862	YAMIL GUILLERMO VELASCO DASS	PEDERNALES - COJIMIES - MANABI-PALANCONAL-COJIMIES PEDERNALES - MANABI	092-360388	PROPIETARIO
1157	GR -4863	WALTHER TEOFENE CHICA MURILLO	ALEJANDRO CENTENO COJIMIES - PEDERNALES-VILSA SALIMA MUISNE ESMERLADAS	085-951439	PROPIETARIO
1158	GR -4864	JOSE LUIS ROSADO ARTEAGA	EFRAIN ROBLES S/N Y OCEANO PACIFICO - PEDERNALES-PTO. BOLIVAR MUISNE ESMERALDAS	099-366161	PROPIETARIO
1159	GR -4865	NIXON REIMUNDI MANZABA CARRANZA	EL RELLENO S/N MUISNE - ESMERALDAS-NUEVO MUISNE - ESMERLADAS	062-480623	PROPIETARIO
1160	GR -4866	YIMBER IVAN ZAMBRANO TORTORELLI	CALLE PRINCIPAL S/N MUISNE - ESMERALDAS-MOCORAL SAN GREGORIO MUISNE	099-637309	PROPIETARIO
1161	GR -4867	COMPAÑIA JERUSALENMAR S.A.	CALLE GUAYAS S/N Y MALECON - SANTA ROSA-CASA CAMARON JAMBELI STA. ROSA EL ORO	072945416-088602240	ROCIO MARJORIE CHICHANDA MACIAS-GERENTE GENERAL
1162	GR -4868	MANUEL JULIAN FERRIN RAMIREZ	AVE. 12 #1808 ENTRE CALLE 18 Y 19 - MANTA-EL TORO - COJIMIES PEDERNALES	088602240-052626764	PROPIETARIO
1163	GR -4869	GRETTY DOLORES RAMIREZ VERA	AVE. 12 #1808 ENTRE CALLE 18 Y 19 - MANTA-POLLO ASADO - COJIMIES PEDERNALES	088602240-052626764	PROPIETARIA
1164	GR -4875	HUGO CAROFILIS VERA	20 DE SEPTIEMBRE S/N Y MEDARDO CEVALLOS - MANABI-SALIMA- MUISNE ESMERALDAS	052-654001	PROPIETARIO
1165	GR -4878	PABLO JAVIER FERRIN GOROZABEL	PARROQUIA DAULE - ESMERALDAS-DAULE-CHAMANGO MUISNE ESMERALDAS	086-925280	PROPIETARIO

INSTITUTO NACIONAL DE PESCA - I.N.P

CAMARONERAS REGISTRADAS Y APROBADAS

#	CÓDIGO	NOMBRE	DIRECCIÓN ESTABLECIMIENTO	TELEFONOS	CONTACTO
1166	GR -4876	ANGELA REBECA CAROFILIS CENTENO	PADRE CARLOS 193 Y AVE. PAMPITE - QUITO-SALIMA-MUISNE ESMERALDAS	022-895930	PROPIETARIA
1167	GR -4879	CAMARONERA LAS PALMAS CIA. LTDA.	KM 4 VIA A BARBONES S/N - EL ORO-EL CHALACAL BARBONES - EL ORO	099-855400	JAIME LARRIVA ALVARADO- REPRESENTANTE LEGAL
1168	GR -4882	JACINTO NAPOLEON GONZALEZ GONZABAY	COMUNA PALMAR BARRIO CRISTO DEL CONSUELO - SANTA ELENA/CRUCE DE PALMAR VIA MANGLARALTO	2904177-085669711	PROPIETARIO
1169	GR -4903	JAIME ECUADOR ORTEGA ROMERO	PAEZ 708 Y 9NA. NORTE MACHALA-SITIO GUARUMAL - VIA MACHALA - STA ROSA	099307618-072963208	PROPIETARIO
1170	GR -4904	HILDA MARLENE PEREIRA GRANDA	PAEZ 708 Y 9NA. NORTE MACHALA-SITIO GUARUMAL - VIA MACHALA - STA ROSA	072963208-083188569	PROPIETARIA
1171	GR -4905	ROSA MELVA CAMPOVERDE CELI	EL ORO SANTA ROSA-ESTERO PITAL - PTO. JELI STA. ROSA	099-425301	PROPIETARIA
1172	GR -4906	MARJORIE ALEXANDRA FERRIN GOROZABEL	CALLE BUENOS AIRES # 1 URBANIZACION ORQUIDEAS 2 - SANTO DOMINGO-EL TORO - COJIMIES - PEDERNALES	080-728728	PROPIETARIA
1173	GR -4921	IVAN MARICH RIERA	AV CARLOS LUIS BARREZUETA S/N Y AV CENTRAL. MACHALA-SITIO CEIBALES. JAMBELI. SANTA ROSA	072-985524	CONCESIONARIO
1174	GR -4922	INDUSTRIAL PESQUERA SAN ROLANDO S.A. SANROLSA	JUNIN 454 ENTRE GENERAL CORDOVA Y BAQUERIZO MORENO	042-565263	ANGEL ROJAS ENCALADA. REPRESENTANTE LEGAL
1175	GR -4923	MARIA EDITH MENDOZA FERRIN	EUDORO BERMEO S/N Y JORGE WASHINGTON CDLA. CALIFORNIA / SALIMA - ESMERALDAS	092-202265	PROPIETARIA
1176	GR -4924	CARMITA MARGARITA CARREÑO MOREIRA	KM 5.5 VIA PEDERNALES-SALIMA - ESMERALDAS	061869974-094135218	PROPIETARIA
1177	GR -4925	DENYS OTITA CEDEÑO MARCILLO	KM 7 VIA PEDERNALES -VILSA COJIMIES - MANABI	094-135218	PROPIETARIA
1178	GR -4926	CAYETANO FERRIN ZAMBRANO	KM 9 VIA A CHONE PARROQUIA SAN JACINTO DEL BUA-EL TORO COJIMIES - MANABI	094-135218	PROPIETARIO
1179	GR -5036	FILOMARINO S.A.	6 DE MARZO # 3718 Y CAÑAR. SITIO AYALAN - EL MORRO	2344437-2584999	MIGUEL BURGOS ARAUJO. GERENTE GENERAL
1180	GR -5056	FRANCISCO LINDEMBERG MUÑOZ TITO	MANABI PEDERNALES-CAÑAVERAL - MUISNE	094-641217	PROPIETARIO

INSTITUTO NACIONAL DE PESCA - I.N.P

CAMARONERAS REGISTRADAS Y APROBADAS

#	CÓDIGO	NOMBRE	DIRECCIÓN ESTABLECIMIENTO	TELEFONOS	CONTACTO
1181	GR -5251	GRAN PACIFICO	OCTAVA OESTE S/N Y QUINCEAVA SUR - MACHALA. JAMBELI - SITIO ESTERO STA. ROSA	072921761	FABIAN AVILA HUNTER. REPRESENTANTE LEGAL
1182	GR -5254	FOISECORP S.A.	COLINAS DE LOS CEIBOS CALLE OCTAVA #215 Y AVE. 5TA. MZ 17-PUNA VIEJA-GUAYAS	042851577	BEATRIZ QUIROLA LOJAS-GERENTE GENERAL
1183	GR -5255	COLON TRAJANO MENDOZA INTRIAGO (CAM. ANITA)	MUISNE PARROQUIA SAN GREGORIO -ESMERALDAS-MUISNE	062634509-052634509	PROPIETARIO
1184	GR -5256	ANGEL ROBERTO PARDO MURILLO	PARROQUIA MUISNE EL RELLENO-MUISNE ESMERLADAS	099837285 -062180250-062723839	PROPIETARIO
1185	GR -5276	MARISCADORA DE LA COSTA MARISCOST S.A.	GARZOTA II MZ 156 SOLAR 18-ISLA SANTA ANA - GUAYAS	042278530 -042645449	PABLO VELEZ RODRIGUEZ-GERENTE GENERAL
1186	GR -5287	CAMILO VICENTE LOAIZA CORDOVA	ARENILLAS. CALLE VENEZUELA S/N Y URUGUAY-I. JAMBELI	072909359-092957857-080355687	CONCESIONARIO
1187	GR -5308	PONTON TORO EVER IVAN/DIPA	HUALTACO-HUAQUILLAS/ EL ORO-ISLA SAN GREGORIO/SANTA ROSA	084978953	PROPIETARIO
1188	GR -5323	JOSE ANDRES UGARTE HENRIQUEZ - LESLIE PRISCILLA LUZURIAGA OROSCO	GENERAL PAEZ Y ESTERO HUAYLA - PTO. BOLIVAR MACHALA-TENGUEL - BALAO - GUAYAQUIL	072927376	ARRENDATARIOS
1189	GR -5326	COMPAÑIA ZAMBRANO BALDA S.A. ZAMBAL	# 1402 Y ANTE EDIF. LA COSTEÑA PISO 2 - BAHIA DE CARAQUEZ-PTO. COTERA AGUAS ABAJO SITIO POLLO	052692986	OSCAR ZAMBRANO MONTESDEOCA-GERENTE GENERAL
1190	GR-5460	ACUICOLA Y PISCICOLA LA ISLA S.A. ACUISLA	AVE. 10 #1762 Y CALLE 17 - MANTA	0991585591	JORGE GUSTAVO ORELLANA ORELLANA REPRESENTANTE LEGAL
1191	GR-5461	ALFONSO MARIA PADILLA FAJARDO	RUPERTO DELGADO Y MANUEL MARIA OLIVES - COJIMIES PEDERNALES	081401515	PROPIETARIO
1192	GR-5462	JAIME EDUARDO INTRIAGO CHICA	24 DE JUNIO S/N Y VIVIANO REYNA - JAMA MANABI	093705460	PROPIETARIO
1193	GR-5463	KLEVER MARCELO DUEÑAS MENDOZA	KM 5 VIA A EL CARMEN PEDERNALES - MANABI	052681170-053026908-0992439062	PROPIETARIO
1194	GR -5467	OCEANTAURO	SANTA ROSA. AVDA. GRAL JOFRE LIMA S/N Y AVDA. LILIA IRALDA-SITIO CASCAJAL JUNTO A AL CAMARONERA DEL SR. LOAYZA	072943728 -084889053	DAVID ROBERTO CHAVEZ VALAREZO-GERENTE GENERAL
1195	GR-5469	ANDAMAR	SANTA ROSA 2020 ENTRE BOLIVAR Y PICHINCHA - EL ORO	097149232	ANGEL ARTURO ARMIJOS AGUILAR

INSTITUTO NACIONAL DE PESCA - I.N.P

CAMARONERAS REGISTRADAS Y APROBADAS

#	CÓDIGO	NOMBR	DIRECCIÓN ESTABLECIMIENT	TELEFONOS	CONTACT
1196	GR -5481	IMPORAGIL S.A.	AV. ROBERTO GILBERT SOLAR 2 - GUAYAQUIL- PUERTO	042281178	COOL MURILLO DOLORES EDITH - GERENTE GENERAL
1197	GR -5513	LANGO-TAURA S.A.	AVE. PRINCIPAL S/N VIA TAURA KM 20 - NARANJAL- NARANJAL	0999184000	JAVIER SALAZAR ORLANDO- GERENTE GENERAL
1198	GR -5537	MILBUR S.A.	AVE. LAS MONJAS CALLE 1ERA. # 117 Y DATILES - URDESA CENTRAL- NARANJAL TAURA GUAYAS	0999184000	HERNAN ZAMBRANO QUIROZ- GERENTE GENERAL
1199	GR -5539	BARTOLOME FORTUNATO PARRA VARGAS (CAM. LA	ISLA PUNA RECINTO LA POLVORA	042433937	PROPIETARIO
1200	GR -5540	PISCINAS Y CULTIVOS DEL MAR S.A. PISCUMAR	OCTAVA OESTE S/N Y CIRCUNVALACION SUR - MACHALA-SITIO CORRAL VIEJO	072935887-072937828	HSU WU YUNG-GERENTE GENERAL
1201	GR -5541	CHEN CHIEN TSE	KM 42 SITIO CORRAL VIEJO - MACHALA-EL RETIRO CORRAL VIEJO	0993760555-0994287558-03600015	PROPIETARIO
1202	GR -5542	CAMARONERA SHEN CHANG S.A.	TERCERA SUR S/N U QUINCEAVA OESTE - MACHALA-ESTERO PUERTO PILO	072930516	YEH YUNG CHEN-GERENTE GENERAL
1203	GR -5543	FREDI VICENTE MOTOCHÉ MOTOCHÉ	MACHALA S/N Y JUAN MONTALVO - HUAQUILLAS- CDLA. LAS AMERICAS YA VE. HUALTACO	0997270663-2510812	PROPIETARIO
1204	GR -5548	CADETOGA S.A.	AVE. ELOY ALFARO N35-09Y AVE. PORTUGAL - QUITO- MUISNE -	023332590	IVONNE HIDALGO ARTEAGA- GERENTE GENERAL
1205	GR -5549	CARLOS GREGORIO ZAMBRANO ZAMBRANO	COJIMIES BARRIO SITIO PUEBLO NUEVO S/N - PEDERNALES-CHAMANGUITA - COJIMIES PEDERNALES	0999488969 -	PROPIETARIO
1206	GR -5550	AGRICOLA RIO VERDE AGRORIOVERDEÑA	VIA ESMERALDAS S/N Y VIA RIO VERDE - ESMERALDAS- RIOVERDE-	0983566576 -	FRANCISCO FORNELL VEINTIMILLA- GERENTE GENERAL
1207	GR -5551	NINO PATRICIO SEGURA	VIA QUITO KM 4.5 - SANTO DOMINGO DE LOS	0999490540	ARRENDATARIO
1208	GR -5556	EXPORCAMBRIT S.A.	BRISAS DEL MAR CALLE 8AVA. OESTE # 511 Y 15AVA.	099617583	EDISON BRITO ALVARADO
1209	GR -5559	FRANCISCO JOSE SUSSMANN MORALES	URB. LA CAROLINA S/N MACHALA - EL ORO TENDALES SITIO SANTA TERESA	0981253847 -	ARRENDATARIO

INSTITUTO NACIONAL DE PESCA - I.N.P					
CAMARONERAS REGISTRADAS Y APROBADAS					
#	CÓDIGO	NOMBRE	DIRECCION ESTABLECIMIENTO	TELEFONOS	CONTACTO
1210	GR -5655	DIOGENES FRANCISCO TERREROS CARPIO	EL ORO-MACHALA-BOLIVAR S/N Y PICHINCHA	0994129699-072938794	PROPIETARIO
1211	GR -5667	NILIUS S.A.	CLEMENTE BALLEEN 319 ENTRE CHILE Y PEDRO CARBO CAMAGUAY POGRESO GUAYAS	0992370994	FRANCO TORRES DIXON

<u>CAMARONERAS INCLUIDAS:</u>	GR -3260, GR -2447
<u>CAMARONERAS RETIRADAS:</u>	-

Anexo 2.- Cuestionario de Preguntas.



UNIVERSIDAD CATÓLICA
DE SANTIAGO DE GUAYAQUIL

ENCUESTA DIRIGIDA A LAS CAMARONERAS DEL CANTÓN PEDERNALES

La información que proporcionará el encuestado, permitirá realizar un análisis e identificar el medio utilizado para registrar los datos del proceso de producción en las camaroneras de Cantón Pedernales y determinar la factibilidad de implementar un módulo de producción.

INSTRUCCIONES:

- Realice la llamada telefónica, identifíquese e indique la finalidad de la encuesta.
- Lea detenidamente con claridad cada una de las preguntas.
- Sea breve y límitese a realizar solo las preguntas de la encuesta

1. ¿La información de los procesos de la camaronera, se ingresan en?:
(Marcar con una X la respuesta correcta).

a. Un sistema informático.

b. Formatos manuales.

c. No sabe.

2. ¿Posee un control del inventario de los insumos?

a. Si.

b. No.

c. No sabe.

3. ¿Le gustaría contar con un sistema informático, donde se ingresen todas las operaciones de las camaroneras como: recepción, siembras transferencias muestreos y cosecha para facilitar el tiempo de respuesta de la información? (Marcar con una X la respuesta correcta).

a. Si.

b. No.

c. Tal Vez.

Anexo 3.- Guía de Preguntas



UNIVERSIDAD CATÓLICA
DE SANTIAGO DE GUAYAQUIL

ENTREVISTA DIRIGIDA A LA CAMARONERA DON JUANJO

INSTRUCCIONES:

- Límitese a realizar solo las preguntas de la guía, en caso de ser necesario realice un mínimo de 2 preguntas adicionales.
- La información proporcionada permitirá conocer el manejo del proceso de producción y posibles problemas de la camaronera.

Presentación:

1. ¿Dispone de un sistema informático para el manejo de su camaronera?

a. Sí. ¿Funciona al 100% en la producción de su camaronera?

b. No. ¿Por qué?

c. Solo un módulo: _____ ¿Qué hace?

2. ¿Cómo lleva actualmente el registro de los proceso de las camaroneras?

3. ¿Le gustaría adquirir uno?

a. Si. Se le explica en qué consiste, ventajas, módulos, reportes.

b. No. ¿Por qué?

Anexo 4.- Cuestionario de Preguntas.



UNIVERSIDAD CATÓLICA
DE SANTIAGO DE GUAYAQUIL

ENCUESTA DIRIGIDA A LA CAMARONERA DON JUANJO

INSTRUCCIONES:

- Lea detenidamente y conteste con sinceridad cada una de las preguntas. La información proporcionada permitirá realizar el análisis e identificar si existe la necesidad de un módulo de producción.
- Marque con una X la respuesta a cada pregunta en la alternativa de su

1. ¿La información de los procesos de las camaroneras, se ingresan en?:
(Marcar con una X la repuesta correcta).

a. Un sistema informático.

b. Formatos manuales.

c. No sabe.

2. ¿Cuánto tiempo se demoran en hacer un reporte de todo el ciclo de una piscina (desde la siembra hasta la cosecha)?: (Marcar con una X la respuesta correcta).

a. 1 – 5 minutos.

b. 6 – 10 minutos.

c. Más de 10 minutos.

3. ¿Cree usted que es importante tener un registro histórico de todas las piscinas?

a. Si.

b. No.

c. Tal Vez.

¿Por qué?

4. ¿Posee usted un control del inventario de los insumos de la camaronera?

a. Si.

b. No.

c. No sabe.

¿Por qué?

5. ¿Le gustaría contar con un sistema informático, donde se ingresen todas las operaciones de las camaronas como: recepción, siembras transferencias muestreos y cosecha para facilitar el tiempo de respuesta de la información? (Marcar con una X la respuesta correcta).

a. Si.

b. No.

c. Tal Vez.

¿Por qué?

Anexo 5.- Perfiles de Cargo

Descripción del Cargo:

Director de Proyecto

1. Misión del Cargo
Encargado de desarrollar el plan para la dirección del proyecto, así como todos los planes complementarios relacionados del cumplimiento de las actividades del cronograma en el plazo establecido además controlar la calidad del proyecto mediante el seguimiento y realización de pruebas.
2. Principales Funciones
Planificación del proyecto y sus etapas. Coordinar correctamente las etapas del proyecto para evitar retrasos en el cronograma. Contratar al personal idóneo y capacitado de acuerdo a las necesidades del proyecto. Dirigir el personal a cargo. Mantener en todas las etapas del proyecto la comunicación entre el personal, con el fin de conocer el avance y el cumplimiento de cada tarea. Realizar el seguimiento de las etapas del proyecto y garantizar la calidad del trabajo del personal. Emitir el informe final y del progreso de cada una de las etapas del proyecto.
3. Componentes del Índice de Productividad
Presupuesto Cumplimiento del cronograma Organización del equipo Informes de cumplimiento y avances
4. Perfil del Cargo
Formación Académica
Certificación PMI Título de 3 Nivel
Formación Adicional Requerida
Certificación PMI

Experiencia Previa

Desarrollo de Aplicaciones en Genexus, Java, .Net y gestión de base de datos MySQL Server. Experiencia mínima 2 años.

Gestión y manejo de proyectos. Experiencia mínima 3 años.

Competencias

Capacidad de resolución de conflictos

Facilidad de comunicación

Capacidad de análisis

Trabajo en Equipo

Trabajar bajo presión

Habilidad de Negociación

Respuesta a los riesgos

Descripción de Cargo:

Analista de Sistemas

1. Misión del Cargo
Diseñar la estructura de la aplicación mediante una metodología de desarrollo.
2. Principales Funciones
Recopilar e identificar los requerimientos del usuario. Diseñar y analizar el modelo de datos del sistema. Controlar el desarrollo de los programadores. Realizar las pruebas técnicas a la aplicación.
3. Componentes del Índice de Productividad
Cumplimiento del Cronograma. Resultados de Pruebas de la aplicación.
4. Perfil del Cargo
Formación Académica
Titulo de 3 Nivel Estudios en Ingeniería en Sistemas
Formación Adicional Requerida
Conocimiento de Programación y base de datos
Experiencia Previa
Experiencia mínima 3 años en trabajos similares.
Competencias
Trabajo en Equipo Capacidad de análisis Capacidad de síntesis Trabajo bajo presión Adaptación a cambios

Descripción del Cargo:

Director de Desarrollo

1. Misión del Cargo
Verificar, controlar y realizar las pruebas durante el desarrollo de cada módulo.
2. Principales Funciones
Controlar el desarrollo del trabajo de los programadores. Evaluar los procedimientos y métodos a utilizarse en el desarrollo de la aplicación. Realizar la corrección de errores generados en las pruebas.
3. Componentes del Índice de Productividad
Desarrollo de la aplicación final Cumplimiento del Cronograma Resolución de Errores
4. Perfil del Cargo
Formación Académica
Título de Tercer Nivel Estudios en Ingeniería en Sistemas
Formación Adicional Requerida
Certificación del PMI Desarrollo de aplicaciones en Genexus y aplicaciones Web Manejo de Modelos de Base de Datos SQL Server
Experiencia Previa
Desarrollo de Aplicaciones y manejo de base de datos SQL Server mínimo 5 años.
Competencias
Trabajo en Equipo Capacidad de análisis Trabajo bajo presión Capacidad de resolución de conflictos Facilidad de comunicación

Descripción de Cargo:

Contador

1. Misión del Cargo
Encargado de analizar, registrar los gastos e ingresos y llevar el control del presupuesto del proyecto.
2. Principales Funciones
Registrar la nómina del personal. Realizar la nómina de pago al personal. Realizar transacciones bancarias o contables necesarias del proyecto.
3. Componentes del Índice de Productividad
Cumplimiento de los movimientos financieros Cumplimiento en el pago del personal.
4. Perfil del Cargo
Formación Académica
Título de Tercer Nivel CPA o Ingeniería comercial
Formación Adicional Requerida
Análisis financiero Utilitarios
Experiencia Previa
Experiencia mínima en trabajos similares 4 años.
Competencias
Trabajo en Equipo Capacidad de Análisis Trabajo bajo presión Facilidad de comunicación

Descripción de Cargo:**Programador**

1. Misión del Cargo
Analizar los requerimientos del cliente y el diseño lógico de la aplicación para su desarrollo.
2. Principales Funciones
Analizar y proponer el uso de herramientas que ayuden al desarrollo de la aplicación. Realizar la documentación de la aplicación.
3. Componentes del Índice de Productividad
Número de errores en pruebas Cumplimiento de entregables o avances Informe del desarrollo de la aplicación
4. Perfil del Cargo
Formación Académica
Título de Tercer Nivel Ingeniería en sistemas o carreras afines
Formación Adicional Requerida
Programación en: Genexus Java .Net MySQL Server Oracle
Experiencia Previa
Experiencia mínima en trabajos similares 3 años.
Competencias
Trabajo en Equipo Capacidad de Análisis Trabajo bajo presión Capacidad de resolución de conflictos Facilidad de comunicación